

T.C.
KÜLTÜR ve TURİZM BAKANLIĞI
KÜTAHYA KÜLTÜR VARLIKLARINI KORUMA BÖLGE KURULU
KARAR

Toplantı Tarihi ve No : 29.08.2014-92
Karar Tarihi ve No : 29.08.2014-1927

64.01/98
Toplantı Yeri
KÜTAHYA

Uşak İli, Banaz İlçesi, Hasanköy civarında, Asar Kalesi Yerleşiminin I. (Birinci) derece arkeolojik sit olarak tesciline ilişkin bilgi ve belgelerin değerlendirilmesi istemine ilişkin, Uşak Valiliği İl Kültür ve Turizm Müdürlüğü'nün 18.04.2014 tarih ve 49969645.156.99/1035 sayılı yazısı ve ekleri, Kütahya Kültür Varlıklarını Koruma Bölge Kurulu Müdürlüğü'nün 27.06.2014 tarih ve 38092246-165.02-64.01/98-1101 sayılı yazısı ve eki, Kütahya Kültür Varlıklarını Koruma Bölge Kurulu Müdürlüğü'nün 01.07.2014 tarih ve 38092246-64.01/98-1128 sayılı yazısı ve eki, İller Bankası Anonim Şirketi, Mekansal Planlama Dairesi Başkanlığının 08.07.2014 tarih ve 44812147.202.99-15025 sayılı yazısı, Eskişehir Valiliği Çevre ve Şehircilik İl Müdürlüğü'nün 11.07.2014 tarih ve 58346687-252.99-5259 sayılı yazısı, Kültür ve Turizm Bakanlığı Yatırım ve İşletmeler Genel Müdürlüğü'nün 11.07.2014 tarih ve 35698499-311[640220001] 135608 sayılı yazısı, Uşak Valiliği Kadastro Müdürlüğü'nün 17.07.2014 tarih ve 57675953-170.03.01/632 (Banaz) sayılı yazısı ve eki, Uşak İl Özel İdaresi İmar ve Kentsel İyileştirme Müdürlüğü'nün 11.08.2014 tarih ve 26163249-754-otomatik-10199 sayılı yazısı, Enerji ve Tabii Kaynaklar Bakanlığı Maden İşleri Genel Müdürlüğü'nün 06.08.2014 tarih ve 20913469-101.29.02/254697-55445 sayılı yazısı ve ekleri ile Kütahya Kültür Varlıklarını Koruma Bölge Kurulu Müdürlüğü uzmanlarınca hazırlanan Müdürlük evrakına 26.08.2014 tarih ve 3339 sayı ile kayıtlı rapor okundu, ekleri ve işlem dosyası incelendi, yapılan görüşmeler sonucunda;

Uşak İli, Banaz İlçesi, Hasanköy civarındaki, Asar Kalesi Yerleşiminin I. (Birinci) derece arkeolojik sit olarak tesciline ilişkin bilgi ve belgelerin değerlendirilmesi sonucunda; Uşak Müze Müdürlüğü uzmanlarının hazırladığı raporlar ve belgeler doğrultusunda sınırları kararımız eki 1/25000 ölçekli harita ile gösterildiği şekliyle belirlenen Asar Kalesi Yerleşiminin I. (Birinci) derece arkeolojik sit olarak tescil edilmesine; tescil fişinin onaylanmasına; I. (Birinci) derece arkeolojik sit sınırları içinde Kültür ve Tabiat Varlıklarını Koruma Yüksek Kurulu'nun 08.11.1999 tarih ve 658 sayılı ilke kararının geçerli olduğuna, karar verildi.

T.C.
KÜLTÜR ve TURİZM BAKANLIĞI
KÜTAHYA KÜLTÜR VARLIKLARINI KORUMA BÖLGE KURULU
KARAR

Toplantı Tarihi ve No : 29.08.2014-92
Karar Tarihi ve No : 29.08.2014-1927

64.01/98
Toplantı Yeri
KÜTAHYA

Uşak İli, Banaz İlçesi, Hasanköy civarında, Asar Kalesi Yerleşiminin I. (Birinci) derece arkeolojik sit olarak tesciline ilişkin bilgi ve belgelerin değerlendirilmesi istemine ilişkin, Uşak Valiliği İl Kültür ve Turizm Müdürlüğü'nün 18.04.2014 tarih ve 49969645.156.99/1035 sayılı yazısı ve ekleri, Kütahya Kültür Varlıklarını Koruma Bölge Kurulu Müdürlüğü'nün 27.06.2014 tarih ve 38092246-165.02-64.01/98-1101sayılı yazısı ve eki, Kütahya Kültür Varlıklarını Koruma Bölge Kurulu Müdürlüğü'nün 01.07.2014 tarih ve 38092246-64.01/98-1128 sayılı yazısı ve eki, İller Bankası Anonim Şirketi, Mekansal Planlama Dairesi Başkanlığının 08.07.2014 tarih ve 44812147.202.99-15025 sayılı yazısı, Eskişehir Valiliği Çevre ve Şehircilik İl Müdürlüğü'nün 11.07.2014 tarih ve 58346687-252.99-5259 sayılı yazısı, Kültür ve Turizm Bakanlığı Yatırım ve İşletmeler Genel Müdürlüğü'nün 11.07.2014 tarih ve 35698499-311[640220001] 135608 sayılı yazısı, Uşak Valiliği Kadastro Müdürlüğü'nün 17.07.2014 tarih ve 57675953-170.03.01/632 (Banaz) sayılı yazısı ve eki, Uşak İl Özel İdaresi İmar ve Kentsel İyileştirme Müdürlüğü'nün 11.08.2014 tarih ve 26163249-754-otomatik-10199 sayılı yazısı, Enerji ve Tabii Kaynaklar Bakanlığı Maden İşleri Genel Müdürlüğü'nün 06.08.2014 tarih ve 20913469-101.29.02/254697-55445 sayılı yazısı ve ekleri ile Kütahya Kültür Varlıklarını Koruma Bölge Kurulu Müdürlüğü uzmanlarınca hazırlanan Müdürlük evrakına 26.08.2014 tarih ve 3339 sayı ile kayıtlı rapor okundu, ekleri ve işlem dosyası incelendi, yapılan görüşmeler sonucunda;

Uşak İli, Banaz İlçesi, Hasanköy civarındaki, Asar Kalesi Yerleşiminin I. (Birinci) derece arkeolojik sit olarak tesciline ilişkin bilgi ve belgelerin değerlendirilmesi sonucunda; Uşak Müze Müdürlüğü uzmanlarının hazırladığı raporlar ve belgeler doğrultusunda sınırları kararımız eki 1/25000 ölçekli harita ile gösterildiği şekliyle belirlenen Asar Kalesi Yerleşiminin I. (Birinci) derece arkeolojik sit olarak tescil edilmesine; tescil fişinin onaylanmasına; I. (Birinci) derece arkeolojik sit sınırları içinde Kültür ve Tabiat Varlıklarını Koruma Yüksek Kurulu'nun 08.11.1999 tarih ve 658 sayılı ilke kararının geçerli olduğuna, karar verildi.

AVRUPA KONSEYİ	DOĞAL ve KÜLTÜREL VARLIKLARI KORUMA ENVANTERİ D.K.V.K.E		SİT	ENVANTER NO:
TÜRKİYE	KÜLTÜR VARLIKLARI VE MÜZELER GENEL MÜDÜRLÜĞÜ			HARİTA NO:
İLİ: UŞAK	İLÇESİ: BANAZ	MAHALLE, KÖY VEYA MEVKİİ: HASAN KÖYÜ	KADASTRO: PAFTA:K23 C1 ADA: PARSEL:	

ADI: ASAR KALESİ YERLEŞİMİ

GENEL TANIM: Yerleşim alanı İlimiz ,Banaz İlçesi, Hasan Köyü'nün 500 m. güneybatısında yer almaktadır. Asarkalesi mevki olarak bilinen alan 50m yüksekliğinde 70m. uzunluğunda doğu-batı yönlü bir tepe durumundadır. Hasanköy bu tepenin kuzey ucunda tepenin alt kısmında yer alır. Tepe, çevresine hakim yüksek bir noktada olup, çevresi orman alanlarıyla kaplıdır. Tepenin bitiş noktaları da derin dere yatakları ile sınırlanmıştır. Tepe üzerinde yapılan yüzey araştırmasında doğu-batı yönlü tepenin üzerinde çok miktarda kaçak kazı çukuru göze çarpmaktadır. Çukurlar geçtiğimiz dönemlerde kazılmış ve üzerleri toprakla örtülmüştür. Tarafımızca yapılan inceleme esnasında yeni açılan herhangi bir kaçak kazı çukuru görülmemiştir. Alanda doğu-batı yönlü ve birbirini kesen dikdörtgen planlı temel izlerinin yanında roma dönemi kaba seramik parçaları tepe üst noktasında ve etekler de yoğun şekilde mevcuttur. Yerleşim alanı üzerinde herhangi bir tarımsal faaliyet yapılmamakta olup, daha önce yapılan kaçak kazı faaliyetleri ile yerleşim alanı zarar görmüştür.

ŞİMDİKİ TEHLİKELER: Kaçak kazı ile tahribata açık

ŞİMDİKİ DURUM : Mera arazisi olarak kullanılmaktadır.

SİT POTANSİYELİ : 1. Derece Arkeolojik Sit

ŞİMDİKİ KORUMA : Yok

ÖNERİLEN KORUMA : Jandarma ve Köy Muhtarlığı

YAYIN DİZİSİ :

GÖZLEMLER : Mera arazisi olarak kullanılmakta olup, tescille birlikte korunması gerekmektedir.

HARİTALAR, FOTOĞRAFLAR:

KORUMA DERECESESİ: 1. Derece Arkeolojik Sit

HAZIRLAYANLAR: 14/04/2014

İlhan ÇAVUŞ Arkeolog Ali AKSAKAL Arkeolog Sultan İNCE Müze Araştırmacısı

KONTROL EDEN:

14/04/2014 Sabiha PAZARCI Müze Müdürü

KURUL KARARLARI NO:

/ / 2014

REVİZYON:

KURUL ONAYI:

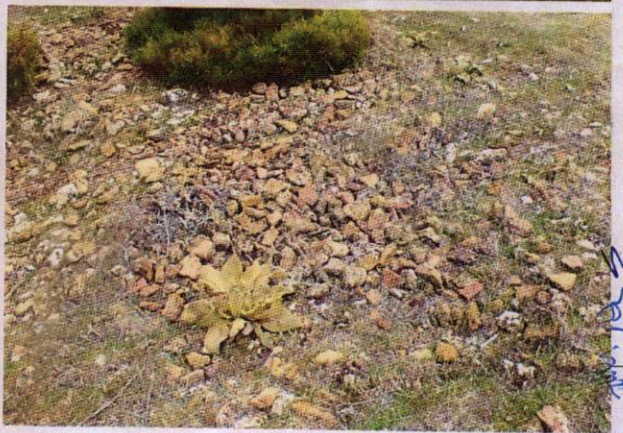

UŞAK İLİ, BANAZ İLÇESİ, HASAN KÖYÜ
ASAR KALESİ YERLEŞİMİ
I. DERECE ARKEOLOJİK SİT

K
1/25000

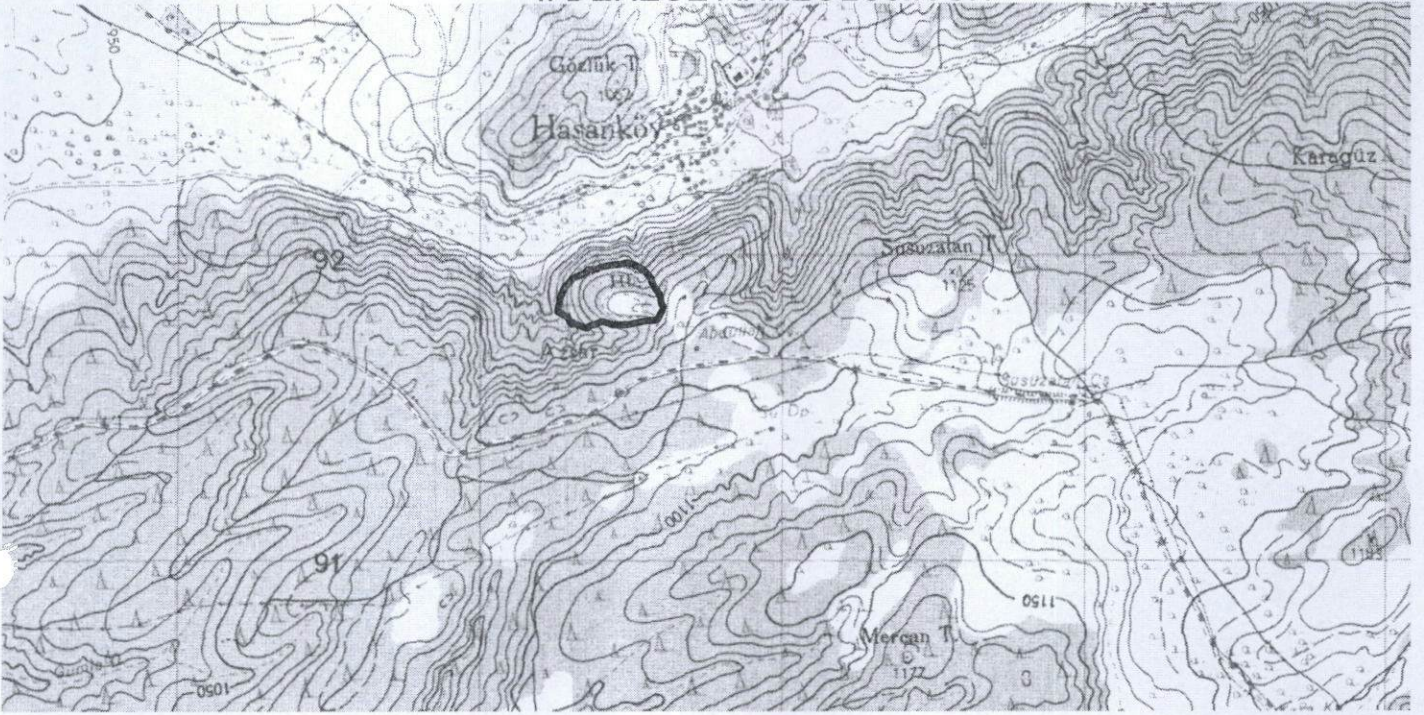

UTM 6 derecelik dilime esas Avrupa 1950 (ED-50)
datumu koordinat değerleri

Pafta Adı: K23-C1

NoktaNo	Y	X
1	745603.000	4291823.000
2	745606.000	4291834.000
3	745599.000	4291844.000
4	745594.000	4291873.000
5	745580.000	4291890.000
6	745567.000	4291914.000
7	745565.000	4291926.000
8	745552.000	4291941.000
9	745533.000	4291958.000
10	745515.000	4291967.000
11	745502.000	4291973.000
12	745486.000	4291977.000
13	745467.000	4291972.000
14	745441.000	4291970.000
15	745427.000	4291968.000
16	745398.000	4291962.000
17	745387.000	4291956.000
18	745359.000	4291955.000
19	745338.000	4291938.000
20	745311.000	4291929.000
21	745297.000	4291915.000
22	745278.000	4291895.000
23	745264.000	4291860.000
24	745492.000	4291776.000
25	745259.000	4291817.000
26	745257.000	4291818.000
27	745289.000	4291800.000
28	745290.000	4291798.000
29	745308.000	4291782.000
30	745303.000	4291776.000
31	745316.000	4291777.000
32	745352.000	4291765.000
33	745369.000	4291774.000
34	745382.000	4291776.000
35	745404.000	4291787.000
36	745442.000	4291774.000
37	745463.000	4291775.000
38	745522.000	4291783.000
39	745538.000	4291786.000
40	745561.000	4291790.000
41	745577.000	4291789.000
42	745588.000	4291795.000

T.C
KÜLTÜR VE TURİZM BAKANLIĞI
Kütahya Kültür Varlıklarını
Koruma Bölge Kurulu Müdürlüğü

KÜTAHYA
KÜLTÜR VARLIKLARINI KORUMA
BÖLGE KURULU MÜDÜRLÜĞÜ
29/08/2014 TARİH VE 1927
SAYILI KARAR EKİDİR

y
Yılmaz ERGİ
Arkeolog

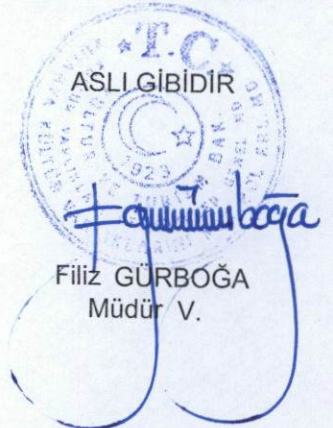

Filiz GÜRBOĞA
Müdür V.