

T.C.
KÜLTÜR VE TURİZM BAKANLIĞI
Erzurum Kültür Varlıklarını Koruma Bölge Kurulu

KARAR

Toplantı Tarihi ve No : 26.01.2018-171
Karar Tarihi ve No : 26.01.2018-2962

Toplantı Yeri: ERZURUM

Erzurum İli, Olur İlçesi, Eğlek Mahallesi, 164 ada, 2 parselde yer alan tarihi çeşmenin koruma altına alınmasına ilişkin ilgisininin 23.08.2017 tarihli dilekçesi, Müdürlüğümüzün 2018/44415 sayılı raporu okundu, dosyası incelendi, yapılan görüşmeler sonucunda;

Erzurum İli, Olur İlçesi, Eğlek Mahallesi, 164 ada, 2 parselde bulunan Çeşme'nin 2863 sayılı Kanunda belirtilen kültür varlığı özelliği göstermesi nedeniyle korunması gerekli taşınmaz kültür varlığı olarak tescil edilmesine, bu çeşmeye ait kitabenin ilgili müze müdürlüğü denetiminde yerine konulmasına ve özgün yerinde bulunmadığı anlaşılan Eğlek Mahallesi Camii önündeki kitabenin ise ilgili müze müdürlüğü denetiminde müzeye taşınmasına karar verildi.



BAŞKAN

Prof. Dr. Hüseyin YURTTAŞ
(İmza)

BAŞKAN YARDIMCISI

Sevda KESKİN
(İmza)

ÜYE

Doç. Dr. Ali Yalçın TAVUKÇU
(Bulunmadı)

ÜYE

Dr. Erman AKSOY
(Bulunmadı)

ÜYE

Yrd. Doç. Dr. Fatma Zehra ÇAKICI
(İmza)

ÜYE

Yrd. Doç. Dr. Muhammet ARSLAN
(İmza)

ÜYE

Muhammet Argun KOCADAĞIŞTAN
(İmza)

TEMSİLCİ ÜYE

Osman DOĞAN
Büyükşehir Belediyesi
Temsilcisi
(İmza)

TEMSİLCİ ÜYE

Mustafa ERKMEN
Müze Müdürü
(İmza)

TEMSİLCİ ÜYE

İsmet ÇALIK
Vakıflar Bölge Müdür V.
(İmza)

TEMSİLCİ ÜYE

Olur Belediye
Temsilcisi
(Bulunmadı)

AVRUPA KONSEYİ	DOĞAL VE KÜLTÜREL VARLIKLARI KORUMA ENVANTERİ	D.K.V.K.E.	ANIT	ENVANTER NO :-
TÜRKİYE	KÜLTÜR VE TABİAT VARLIKLARINI KORUMA GENEL MÜDÜRLÜĞÜ			HARİTA NO :-

İLİ: ERZURUM	İLÇESİ: OLUR	MAHALLE VE KÖY: ORMANAĞZI MAHALLESİ	KORUMA DERECESESİ	ANITSAL	1	X	3
SOKAK VE KAPI NO: -		KADASTRO PAFTA; ADA: 148 PARSEL: 1		ÇEVRESEL	1	2	3
ADI: ŞENAY YİĞİT EVİ	YAPTIRAN: -	YAPAN: -	MİMARİ ÇAĞI:				
	YAPIM TARİHİ: -	KİTABE: -	VAKFIYE:				

GENEL TANIM: Erzurum İli, Olur İlçesi, Ormanağzı Mahallesi, 148 ada, 1 parselde kayıtlı parsel üzerinde yer almaktadır.															
KORUMA DURUMU	A	IYI ORTA	TAŞIYICI	A	DIŞ YAPI	A	ÜST YAPI	A	İÇ YAPI	A	SÜSLEME ELEMANLARI	A	RUTUBET	A	YOK İZİ VAR ÖNEMLİ
	X			X		X		X		X		X		X	
	B	FENA		B		B		B		B		B		B	
	C			C		C		C		C		C		C	

GÖZLEMLER:

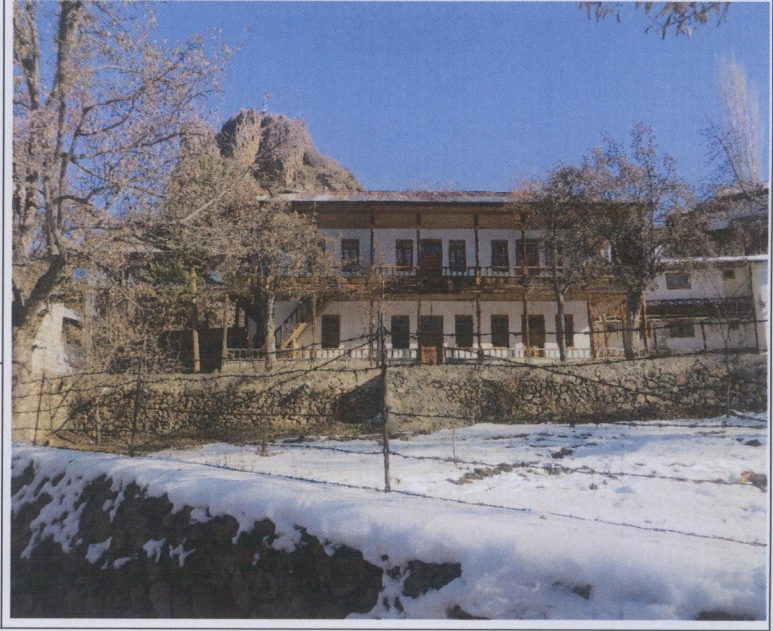

BUGÜNKÜ SAHİBİ:	BAKIMDAN SORUMLU OLAN :	TEKNİK Su Elektrik Isıtma Kanalizasyon BİLGİLER
YAPILAN ONARIMLAR :		ORJİNAL KULLANIMI: Konut
AYRINTILI TANIM: Taşınmazın arka cephesi taş malzeme ile inşa edilmiş olup beton derz yapılmıştır. Arka cephe yola sıfırdır. Evin diğer üç yönü taş malzemeli bir bahçe duvarı ile örülmüştür. Bahçe duvarı üzerindeki giriş demir malzemeli ve üç parçalıdır. İki katlı olarak inşa edilen konutun birinci ve ikinci katında ahşap direkler üzerinde taşınan ahşap balkonlara yer verilmiştir. Birinci kat sundurmalarında ahşap korkuluk ve aynalıklar yer alırken, ikinci katta ahşap direkler üzerinde bilezik tarzında kabartma süslemelere yer verilmiştir. Her katta simetrik olarak üç odaya yer verilmiştir. Alt katta yer alan kiler kısmında ahşap bir ambar, yandaki misafir odasında ise ahşap oturma sekisi yer almaktadır. Odalarda tavan ve zemin döşemesi ahşaptır. Bu odaların kapı ve pencereleri dikdörtgen formda ahşap malzemelidir. Kapıların üzerinde yine dikdörtgen formu bölünmüş pencerelere yer verilmiştir.	BUGÜNKÜ KULLANIMI: Konut	ÖNERİLEN KULLANIMI: Konut
	HAZIRLAYANLAR: 29/01/2018	<p><i>Ahmet TOPRAK</i> Müze Araştırmacısı</p> <p><i>Hüsnü GENÇ</i> Arkeolog</p> <p><i>Esra ASLANKAFA</i> Arkeolog</p>
	KONTROL EDEN: Güven YAVUZ Bölge Kurulu Müdürü	
	KURUL ONAYI: 26/01/2018 ERZURUM K.T.V.K.K.'nın 26/01/2018 gün ve 2963 sayılı kararı ile tescil edilmiştir.	
YAYIN DİZİNİ:	EKLER RAPOR FOTOĞRAF RÖLÖVE PROJESİ RESTORASYON PROJESİ HARİTA KROKİ	REVİZYON / / 20...