

T.C.
KÜLTÜR VE TURİZM BAKANLIĞI
Erzurum Kültür Varlıklarını Koruma Bölge Kurulu

KARAR

Toplantı Tarihi ve No: 14.02.2018-173
Karar Tarihi ve No : 14.02.2018- 2988

Toplantı Yeri: ERZURUM

Prof. Dr. Alparslan CEYLAN başkanlığındaki bir ekip tarafından Erzurum ve Erzincan İlleri ile ilçelerinde 2015 yılında gerçekleştirilen yüzey araştırması çalışmalarına ilişkin olarak hazırlanan raporların gönderildiği ve gerekli işlemlerin yapılması hususundaki Kültür Varlıkları ve Müzeler Genel Müdürlüğünün 27.06.2016 tarihli ve 121177 sayılı yazısı gereği Erzurum Koruma Kurulu Müdürlüğü uzmanlarının yerinde yapmış olduğu incelemede; Erzincan İli, Otlukbeli İlçesi, Otlukbeli Mahallesi, Turnatepe Mevkiinde tespit etmiş oldukları Kalecik Tepe Yerleşiminin I. derece arkeolojik sit olarak tescil edilmesi hususundaki 2017/641 sayılı rapor okundu, dosyasındaki bilgi belgeler incelendi, yapılan görüşme sonucunda;

Erzincan İli, Otlukbeli İlçesi, Otlukbeli Mahallesi, Turnatepe Mevkiinde bulunan Telliçayır Yerleşiminin 2863 sayılı Kanunda öngörülen özellikleri taşımaması nedeniyle I. derece arkeolojik sit olarak tesciline, sit sınırlarının kararımız eki 1/5.000 ölçekli haritada koordinatlı olarak işaretlendiği şekliyle belirlenmesine karar verildi.



BAŞKAN

Prof. Dr. Hüseyin YURTTAŞ
(İmza)

BAŞKAN YARDIMCISI

Sevda KESKİN
(İmza)

ÜYE

Doç. Dr. Ali Yalçın TAVUKÇU
(İmza)

ÜYE

Dr. Erman AKSOY
(İmza)

ÜYE

Yrd. Doç. Dr. Fatma Zehra ÇAKICI
(İmza)

ÜYE

Yrd. Doç. Dr. Muhammet ARSLAN
(İmza)

ÜYE

Muhammet Argun KOCADAĞIŞTAN
(İmza)

TEMSİLCİ ÜYE

Valilik Temsilcisi
(Bulunmadı)

TEMSİLCİ ÜYE

Ramazan EKER
Müze Müdür V.
(İmza)

TEMSİLCİ ÜYE

TEMSİLCİ ÜYE

AVRUPA KONSEYİ	DOĞAL VE KÜLTÜREL VARLIKLARI KORUMA ENVANTERİ D.K.V.K.E	SİT	ENVANTER NO:
TÜRKİYE	KÜLTÜR VARLIKLARI VE MÜZELER GENEL MÜDÜRLÜĞÜ		HARİTA NO:
İLİ: ERZİNCAN	İLÇESİ: OTLUKBELİ	MAHALLE: OTLUKBELİ-AĞAMÇAĞAM	KADASTRO PAFTA : ADA: PARSEL:
ADI: TELLİÇAYIR YERLEŞİMİ			
GENEL TANIM: Otlukbeli İlçesinin yaklaşık 3,5 km doğusunda, Erzurum-Otlukbeli karayolunun hemen kenarındadır. Söz konusu alan telliçayır mevkiinde olup düz bir çayırık alan içinde yaklaşık 4 metreye kadar yükselebilen yayvan tepe konumundadır. Üzerinde yoğun olarak tahribat bulunmakta olup iş makinalarıyla da çalışma yapıldığı gözlemlenmiştir. Yaptığımız yüzey incelemesinde etrafa dağınık durumda İlk Tunç, Orta Tunç, Demir Çağı ve Orta Çağın çeşitli evrelerine tarihlenen, ince ve kalın cidarlı, iyi açkılı, form verebilen ve amorf seramik parçalarına rastlanılmıştır. Bu seramik çeşitliliğinden bu yerleşim alanının kesintili olarak İlk Tunç Çağından Başlayarak Orta Çağa kadar yerleşim gördüğü gözlemlenmiştir. Toprak ise arkeolojik stratigrafi vermemekte olup buda bu alanın kesintili olarak yerleşim gördüğünü ispatlamaktadır.			
ŞİMDİKİ TEHLİKELER :			
ŞİMDİKİ DURUM :		KORUMA DERECESİ	
SİT POTANSİYELİ : I.Derece Arkeolojik Sit potansiyeli mevcuttur.		HAZIRLAYANLAR: 27/11/2017	
ŞİMDİKİ KORUMA : Korumasız.		Hüsnü GENÇ Arkeolog	
ÖNERİLEN KORUMA :		Ahmet TOPRAK Müze Araştırmacısı	
YAYIN DİZİNİ :		KONTROL EDEN: Güven YAVUZ Bölge Kurulu Müdürü.	
GÖZLEMLER:		ERZURUM K.V.K.K'nun 14/01/2018 gün ve 2988..sayılı kararı ile I.Derece Arkeolojik Sit olarak tescil edilmiştir.	
		REVİZYON :	

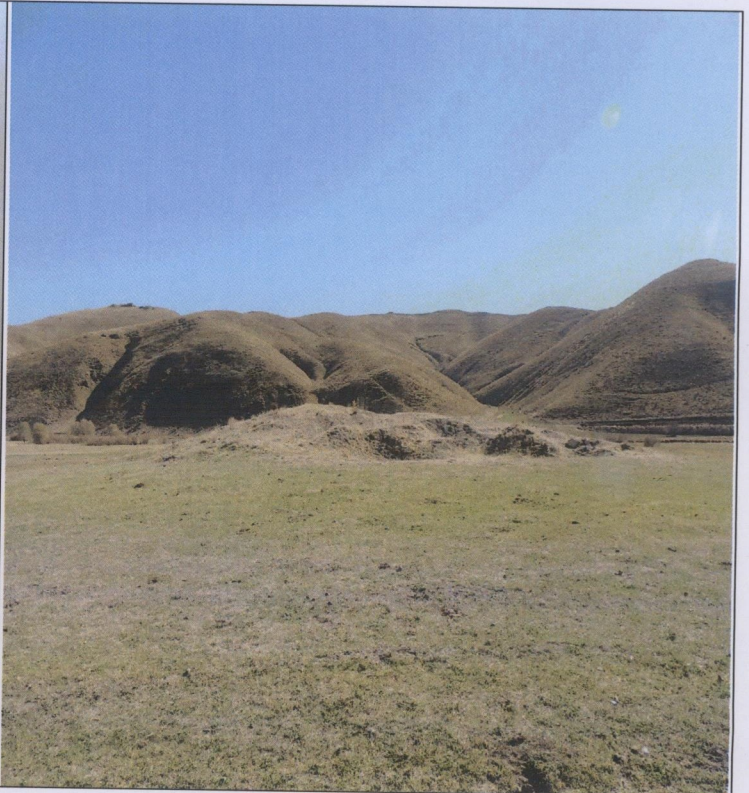
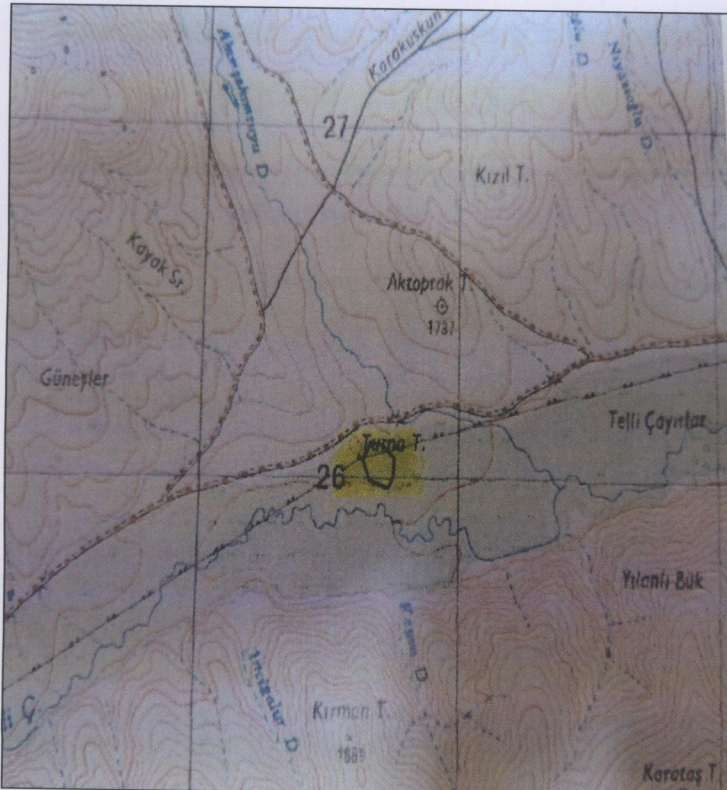

Erzincon İl
Otlukbeli İlçesi

Ağamçağam köyü

113ada 8 parsel ve K.H.

TARANDI

ağamçağam 113/8



otlukbeli
tescilharici

ED-50-3DER

Noisato	Y	X	Z
T1	590783.305	4427748.100	
T2	590892.270	4427775.100	
T3	590996.287	4427825.130	
T4	590892.277	4427870.148	
T5	590742.287	4427865.140	
T6	590797.315	4427830.132	
T7	590785.314	4427780.112	

- Tekliçayır Yerleşimi
I. derece arkeolojik sft sınırı.

ED-50 6-Der.

590727.000	4425978.002
590654.000	4425999.002
590630.000	4426054.002
590656.000	4426099.002
590706.000	4426094.002
590751.000	4426059.002
590749.000	4426009.002

2018

1422

ERTÜRK KÜLTÜR VARLIKLARINI KORUMA

BÖLGE YERLEŞİMİNİN 14.02.2018.....

OLUNAN 2988..... SAYILI KARAR EKİDİR

O. Bektaşlı MAVUŞ
Kadastro Teknikçisi