

T.C.
KÜLTÜR VE TURİZM BAKANLIĞI
Erzurum Kültür Varlıklarını Koruma Bölge Kurulu

KARAR

Toplantı Tarihi ve No :19.07.2018-184
Karar Tarihi ve No :19.07.2018-3218

Toplantı Yeri: ERZURUM

Erzurum İli, Palandöken İlçesi, Yıkılğan Mahallesinde yer alan, herhangi bir sit alanı içerisinde bulunmayan çeşmenin Erzurum Büyükşehir Belediyesi E.S.K.İ. Genel Müdürlüğü Plan Proje Yatırım ve İnşaat Daire Başkanlığı'nın 18.05.2017 tarih ve 1739 sayılı yazısı, 2018/354951 sayılı rapor okundu, dosyası incelendi, yapılan incelemeler ve görüşmeler sonucunda;

Erzurum İli, Palandöken İlçesi, Yıkılğan Mahallesinde yer alan (Ed 50-Utm6 Y-705648 X-4418211) çeşmenin korunması gerekli taşınmaz kültür varlığı özelliği göstermesi nedeniyle tescil edilmesine, yapı grubunun "II. grup" olarak belirlenmesine karar verildi.



BAŞKAN
Prof. Dr. Hüseyin YURTTAŞ
(İmza)

BAŞKAN YARDIMCISI
Sevda KESKİN
(İmza)

ÜYE **ÜYE** **ÜYE**
Doç. Dr. Ali Yalçın TAVUKÇU Dr. Erman AKSOY Dr. Öğr. Üyesi Fatma Zehra ÇAKICI
(İmza) (İmza) (İmza)

ÜYE
Dr. Öğr. Üyesi Muhammet ARSLAN
(İmza)

ÜYE
Muhammet Argun KOCADAĞIŞTAN
(İmza)

TEMSİLCİ ÜYE
Şennur ARINÇ AKKUŞ
Büyükşehir Belediyesi
Temsilcisi
(İmza)

TEMSİLCİ ÜYE
Doğan ALP
Palandöken Belediyesi
Temsilcisi
(İmza)

TEMSİLCİ ÜYE **TEMSİLCİ ÜYE**

AVRUPA KONSEYİ TÜRKİYE	DOĞAL VE KÜLTÜREL VARLIKLARI KORUMA ENVANTERİ	D.K.V.K.E.	ANIT	ENVANTER NO :	
İL: Erzurum	İLÇESİ: Palandöken	MAHALLE VE KÖY :Yıkılğan Mahallesi	KORUMA	ANITSAL	1 2 3
SOKAK VE KAPI NO:		KADASTRO PAFTA : ADA: PARSEL:	DERECESİ	ÇEVRESEL	1 2 3
ADI: ÇEŞME	YAPTIRAN: -	YAPAN: -	MİMARİ ÇAĞI:		
	YAPIM TARİHİ : -	KİTABE:	VAKFIYE:		

GENEL: Erzurum İli, Palandöken İlçesi, Yıkılğan Mahallesinde bulunmaktadır.

KORUMA DURUMU	A	IYI	TAŞIYICI	A	DIŞ YAPI	A	ÜST YAPI	A	İÇ YAPI	A	SÜSLEME ELEMENLARI	A	RUTUBET	A	YOK İZİ VAR ÖNEMLİ
	B	ORTA		B		B		B		B		B		B	
	C	FENA		C		C		C		C		C		C	

VAZİYET PLANI:

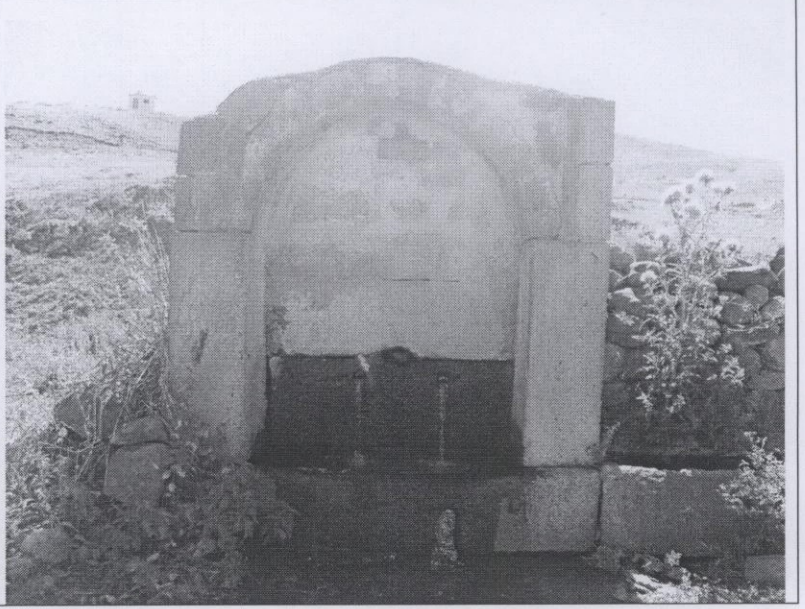

GÖZLEMLER :

BUGÜNKÜ SAHİBİ:	BAKIMDAN SORUMLU OLAN :	TEKNİK BİLGİLER	Su	Elektrik	Isıtma	Kanalizasyon
-----------------	-------------------------	-----------------	----	----------	--------	--------------

YAPILAN ONARIMLAR :	ORJİNAL KULLANIMI: ÇEŞME
---------------------	-----------------------------

AYRINTILI TANIM:	BUGÜNKÜ KULLANIMI: ÇEŞME
------------------	-----------------------------

Yıkılğan Mahallesinin giriş kısmında yer alan çeşme kesme taş malzemededen inşa edilmiş olup, yuvarlak kemerlidir. Çeşmenin yanında iki blok taş yer almaktadır. İki adet lülesi bulunmaktadır. Yuvarlak kemerin içerisinde ise dikdörtgen bir niş yer almaktadır. Çeşmenin arka tarafı toprağa gömülü olup moloz taş malzeme ile inşa edilmiştir. Kitabesi bulunmamaktadır.

ÖNERİLEN KULLANIMI: ÇEŞME

HAZIRLAYANLAR: Aysel GÜLER Ahmet TOPRAK	Uzman (Sanat Tarihçisi) Müze Araştırmacısı
---	---

KONTROL EDEN: Güven FAVUZ Bölge Kurulu Müdürü

KURUL ONAYI: 19.07.2018 Erzurum Kültür Varlıklarını Koruma Bölge Kurulu'nun 19.07.2018 tarih ve 3218 Sayılı Kararı ile tescil edilmiştir.
--

YAYIN DİZİNİ:	EKLER
	RAPOR
	FOTOĞRAF
	RÖLÖVE PROJESİ
	RESTORASYON PROJESİ
	HARİTA
	KROKİ
	KİTABE
	VAKFIYE
	DİĞER

REVİZYON	/ / 2018
----------	----------