

T.C.
KÜLTÜR ve TURİZM BAKANLIĞI
Bursa Kültür Varlıklarını Koruma Bölge Kurulu
KARAR

I

Toplantı Tarihi ve No : 07.08.2014/ 160
Karar Tarihi ve No : 07.08.2014/ 3543

Toplantı Yeri
BURSA

Balıkesir ili, Bandırma ilçesi, Ergili köyündeki Daskyleion Antik Kenti ve Manyas ilçesi Yeniköy ile Eşenköyü de kapsayan yakın çevresiyle ilgili öneri ve taleplere ilişkin alınan Kurulumuzun 27.09.2013/2362 sayılı kararı gereğince iletilen DSİ 25.Bölge Müdürlüğünün 02.12.2013 gün ve 364277 sayılı yazısı ile Prof.Dr. Kaan İren'in 11.11.2013 günlü başvurusu, Balıkesir Valiliği İl Kültür ve Turizm Müdürlüğünün 13.09.2013 gün ve 4206 sayılı yazısı ve Müdürlüğün 31.07.2014 gün ve 3948 sayılı raporu okundu ekleri ve ilgili dosyası incelendi, Kazı Başkanı Prof. Dr. Kaan İren'in de katılımıyla anılan karar gereğince alan Kurulumuz tarafından yerinde incelendi, yapılan görüşmeler sonucunda;

Balıkesir ili, Bandırma ilçesi, Ergili köyündeki Daskyleion Antik Kenti ve Manyas ilçesi, Yeniköy ile Eşenköyü de kapsayan yakın çevresinde

1-a) Daskyleion antik kentinin akropolünü oluşturan Hisarteppe 1., 2. ve 3. derece Arkeolojik Sit alanının,

b) Eşenköy ve Koru tümülüsleri ve nekropolü 1.ve 3.derece Arkeolojik Sit alanının,

c) Yeniköy tümülüsleri ve nekropolü 1.ve 3.derece Arkeolojik Sit alanının,

d) Hacıhasan (Kocaresül) tümülüsü 1.derece Arkeolojik Sit alanının,

e) Aksakal (Kocahöyük) tümülüsü 1.ve 3.derece Arkeolojik Sit alanının,

f) Kargılıhöyük (Arabacıoğlu) tümülüsü 1.derece Arkeolojik Sit alanının,

g) Kösemtuğ (Mehmethöyük) tümülüsü 1.derece Arkeolojik Sit alanının önceden alınan kararlarla tescil edilmiş olduğu;

2-a) Kurulumuzun 16.11.1992/2814 sayılı kararıyla 3.derece Arkeolojik sit olarak belirlenmesine karşın, Kurulumuzun 04.04.1993/3117 sayılı kararıyla, K.T.V.K.Y.K.'nın 09.02.1993/299 sayılı kararındaki, bu alanın 1.derece Arkeolojik sit olarak belirlenmesinin uygun olacağı yönündeki tavsiyesi dikkate alınarak bölgede bilimsel çalışmalarda bulunan Prof.Dr.Tomris Bakır'dan ayrıntılı bilgi istenerek, gerekli bilgilerin kurulumuza gelmesinden sonra konunun açıklığa kavuşturulmasına karar verilen, Prof.Dr. Tomris Bakır'ın bu alanın 1.derece Arkeolojik Sit olarak kabul edilmesinin uygun ve zorunlu olduğu yönünde görüş iletmesine karşın ayrıntılı bir inceleme raporunun iletileceğinin belirtilmesi nedeniyle işlem tesis edilmediği anlaşılan Doğu Nekropolünün;

b) Kurulumuzun 04.04.1993/3117 sayılı kararında zikredilmemiş olmasına karşın karar eki sit paftasında işaretlenmiş olan, Doğu nekropolü içerisindeki Antik Yerleşimin;

c) Kurulumuzun 04.04.1993/3117 sayılı kararında zikredilmemiş olmasına karşın karar eki sit paftasında işaretlenmiş olan Yeniköy yakınlarındaki Antik Taş ocağının, önceki yıllarda belirlenmesine karşın bunların tesciline yönelik işlemlerin belirsiz kaldığı ve belirsizliğin giderilmesi gerektiği;

3-a) Prof.Dr. Tomris Bakır tarafından Akyarlar mevkiinde bir Höyük saptandığı;

b) Prof.Dr. Kaan İren tarafından Ergili köyü 197, 362, 363, 364, 653, 654 ve 655 parseller ile çevresindeki 570, 576, 191, 192, 199, 325, 327, 356, 357, 360, 361, 629, 630, 645, 646, 649, 650, 656, 659, 2470 ve 2471 parsellerde, Daskyleion ile ilişkili küçük yerleşimler belirlendiği;

T.C.
KÜLTÜR ve TURİZM BAKANLIĞI
Bursa Kültür Varlıklarını Koruma Bölge Kurulu
KARAR

II

Toplantı Tarihi ve No : 07.08.2014/ 160

Karar Tarihi ve No : 07.08.2014/ 3543

c) D.S.İ. çalışmaları sırasında, Güney Nekropolü olarak adlandırılan Hisartepenin güneyindeki bölümde, aralarında önem arz eden ve yayınlara konu olan Manes Stelinin de bulunduğu stellerin ortaya çıktığı,

d) Müze Müdürlüğü uzmanlarınca, yine D.S.İ. çalışmaları sırasında Aksakal Beldesindeki 40 parselde pişmiş toprak lahit ortaya çıkartıldığı,

e) Eşen köyü ve Yeniköy'ün kuzeyindeki tepelerin kuzey eteklerinde Koruiçi tümülüsünün bulunduğu, bu kısımda muhtemelen çok sayıda tümülüsün tarımsal faaliyet nedeniyle düzleştiği ve tespit edilmez hale geldiği,

f) Hisartepenin doğusu ile Ergili Köyünün kuzeyinde kalan bölgenin antik Kentin aşağı şehir bölümü olduğu, bu bölümde ayrıca geç dönem nekropollerinin de yer aldığı,

g) Ergili köyü içinde metruk bir bina altında tümülüs bulunduğu,

h) Yeniköy'ün kuzeyinde ikinci bir Antik Taş Ocağının tespit edildiği ve bunların koruma altına alınması gerektiği;

4) Kurulumuzun 27.09.2013/2362 sayılı kararında belirtilen süre içerisinde sadece DSİ 25. Bölge Müdürlüğünün görüşünün iletildiği ve sit sınırlarının genişletilmesiyle ilgili herhangi bir görüş içermediği de dikkate alınarak;

Tescil edilmiş veya belirlenmiş olan tüm bu alanların, kesinlikle ve doğrudan Daskyleion Antik Kentiyle ilişkili olduğu ve kentin geniş bir bölgeye yayılan öğeleri olduğunun anlaşıldığı, bu aşamada akropolde bilimsel kazı çalışmaları yürütülmesine karşın, özellikle tescilli tümülüsler ile tescil kaydı bulunmayan tümülüs ve nekropollerin kaçak kazı tehlikesiyle karşı karşıya olduğu, tarımsal faaliyetler nedeniyle de risk altında olduğu, bugüne kadar bunlara yönelik olarak yapılan çalışmaların, tahribatın ardından yapılan kurtarma kazıları şeklinde gerçekleştirilmesine karşın, bu yöntemle devam edilmesinin bilimsel ve koruma açısından uygun olmadığı, söz konusu Tümülüslerin tahrip edilmeden önce Kazı Başkanı tarafından bilimsel yöntemlerle kazılarak incelenmesi ve bunlardan elde edilen verilerin bütüncül yaklaşımlarla karşılaştırmalı olarak değerlendirilmesi gerektiği;

Günümüzdeki sit sınırlarının sadece Daskyleion'un akropolü ile çevresindeki Daskyleion ile ilişkili Tümülüsleri kapsadığı, bu haliyle arkeolojik potansiyelin tamamının korunmadığı gibi bilimsel ve sit açısından da parçacıl bir görünüm oluşturduğu, alandaki arkeolojik potansiyelin tamamının bütüncül bir yaklaşımla koruma altına alınmasının koruma felsefesi açısından yerinde olacağı,

Ancak, Kazı Başkanı tarafından önerilen sit alanı sınırları içerisinde bazı alanların birbiriyle fiziksel sit bağlantısının oluşturulmasına yönelik olarak bu aşamada yeterli bilimsel veri iletilmediği;

Bu nedenle, nedenle fiziksel bağlantının kurulabildiği alanların bir bütün halinde 1/25.000 ölçekli paftada sınırları belirlendiği şekilde, 2863 sayılı Kanun gereğince ve KTVKYK'nun 05.11.1999/658 sayılı İlke Kararı dikkate alınarak 1.derece Arkeolojik Sit olarak tescil edilmesine,

Belirlenen bu alan dışında kalan, önceden tescil edilen sit alanlarının mevcut sınırları korunarak tescil kayıtlarının devamına;

Tüm bu sit alanlarının Sit sınırlarının kadastral haritalara aplatik edilerek Kurulumuza iletilmesine;

Kazı Başkanı tarafından sit olarak belirlenmesi önerilen tüm alanda, Kazı Başkanı tarafından kapsamlı bir yüzey araştırması gerçekleştirilerek sonuçlarının, önerilerle birlikte

T.C.
KÜLTÜR ve TURİZM BAKANLIĞI
Bursa Kültür Varlıklarını Koruma Bölge Kurulu
KARAR
III

Toplantı Tarihi ve No : 07.08.2014/ 160

Karar Tarihi ve No : 07.08.2014/ 3543

Kurulumuza iletilmesi halinde, bu alanların da sit alanına dahil edilmesi hususunun değerlendirilebileceğine;

Belirlenen sit alanı içerisindeki Tümülüslerde KTVKYK'nun 05.11.1999/658 sayılı İlke Kararı açısından tarımsal faaliyette bulunulamayacağı hususu dikkate alınarak, öncelikle bunların tespitine ve tarımsal faaliyetin yasaklanacağı alanların belirlenmesine yönelik olarak Kazı Başkanı tarafından yapılacak kapsamlı araştırma kapsamında sonuç ve önerilerinin Kurulumuza iletilmesine;

Belirlenen bu sit alanları içerisinde, DSİ tarafından yürütülen herhangi bir uygulama varsa durdurularak, Kurulumuzdan izin alınmaksızın devam edilmemesi ve proje safhasındaki uygulamaların Kurulumuzun görüşüne sunulması hususlarının DSİ'ye hatırlatılmasına;

DSİ tarafından 1.derece Arkeolojik Sit alanında gerçekleştirilmek istenen S1-K1 sulama hattının, zemin altında yapılacak uygulamalar yönünden arkeolojik verilere zarar verebileceği Kazı Başkanı tarafından iletilen görüşten anlaşıldığından uygun olmadığına, zemin altına girilmeden, yüzeyden bir alternatif geliştirilerek, Kazı Başkanının görüşüyle birlikte iletilmesi halinde konunun değerlendirilebileceğine karar verildi.

DASKYLEİON KOORDINAT LİSTESİ

(ED-50) 6 Derece

NoktaNo	Y	X	NoktaNo	Y	X
X0	593085.31227	4441079.35757	X1	593036.89011	4440502.69371
X2	592914.67308	4441254.74115	X3	592874.01559	4440463.07558
X4	592759.27790	4441252.19369	X5	592687.94897	4441468.72795
X6	592596.24034	4441534.96196	X7	592570.76572	4441501.84496
X8	592563.12333	4441399.94648	X9	592496.88932	4441338.80740
X10	592412.82308	4441336.25993	X11	592376.58798	4440559.91989
X12	592308.37714	4441379.56679	X13	592272.71268	4441550.24674
X14	592163.17181	4441580.81628	X15	592124.95988	4441575.72136
X16	592088.48528	4444337.12169	X17	592002.27917	4443471.39223
X18	591989.94440	4441519.67719	X19	591867.66623	4441514.58227
X20	591710.34003	4444811.86670	X21	591702.08121	4441550.24674
X22	591690.36288	4443389.10666	X23	591589.99288	4441537.50943
X24	591370.91116	4441473.82288	X25	591341.36060	4443404.39143
X26	591151.52006	4440010.46509	X27	591127.93245	4439944.12494
X28	591119.08709	4440135.77428	X29	591077.99380	4440639.15615
X30	591070.43765	4440367.22770	X31	591066.01497	4440253.71233
X32	591060.65874	4443067.12619	X33	591058.32018	4443143.68683
X34	591054.21966	4443209.30551	X35	591036.53046	4439888.10437
X36	591027.44058	4443011.76260	X37	590992.30369	4440600.15536
X38	590963.99851	4442956.52462	X39	590940.70579	4439824.71266
X40	590917.46294	4442001.14750	X41	590909.82055	4441787.16070
X42	590902.17816	4442067.38151	X43	590900.51493	4442919.28748
X44	590882.30955	4442906.97151	X45	590881.09404	4442835.68415
X46	590879.25101	4441629.21806	X47	590856.32385	4441397.39902
X48	590841.03908	4441484.01273	X49	590835.94415	4442174.37491
X50	590813.69597	4442829.72294	X51	590767.16268	4442253.34623
X52	590727.42228	4442431.26097	X53	590727.42228	4442359.93204
X54	590686.26034	4444360.96594	X55	590679.02050	4442596.84600
X56	590556.74233	4442640.15285	X57	590525.77024	4444462.86441
X58	590286.14960	4440158.18251	X59	590070.85369	4441189.43284
X60	589924.02081	4441566.24491	X61	589922.69401	4442176.67262
X62	589915.17546	4441957.20956	X63	589575.51387	4442394.61231
X64	589516.54485	4442412.30302	X65	589463.47272	4442440.31330
X66	589445.84098	4439998.96614	X67	589383.86454	4442500.75656
X68	589302.78213	4442589.21010	X69	589236.20610	4441121.14670
X70	589147.59334	4443989.03650	X71	589129.06921	4442812.30958
X72	589115.55547	4442846.70818	X73	589091.54918	4443945.72964
X74	589081.15687	4442943.76137	X75	589060.97964	4443026.09589
X76	589030.41009	4443800.52431	X77	589002.38801	4443474.44919
X78	588984.40836	4439761.61581	X79	588723.47042	4439611.24479
X80	588612.90349	4439606.82211	X81	588533.29531	4440478.08948
X82	588397.66655	4439699.69833	X83	588379.97584	4440149.33715
X84	588368.18204	4439994.54346			

Handwritten signatures and official stamps are present at the bottom of the page. The stamps include the date 07.08.2014 and the number 3543. The stamps are from the Ministry of National Education (T.C. Millî Eğitim Bakanlığı) and the Ministry of Environment, Urbanization and Climate Change (T.C. Çevre, Şehircilik ve İklim Bakanlığı). The signatures are of the officials responsible for the data collection and verification.

BALIKESİR - MANYAS/BANDIRMA DASKYLEION ANTİK KENTİ VE NEKRROPOLİ

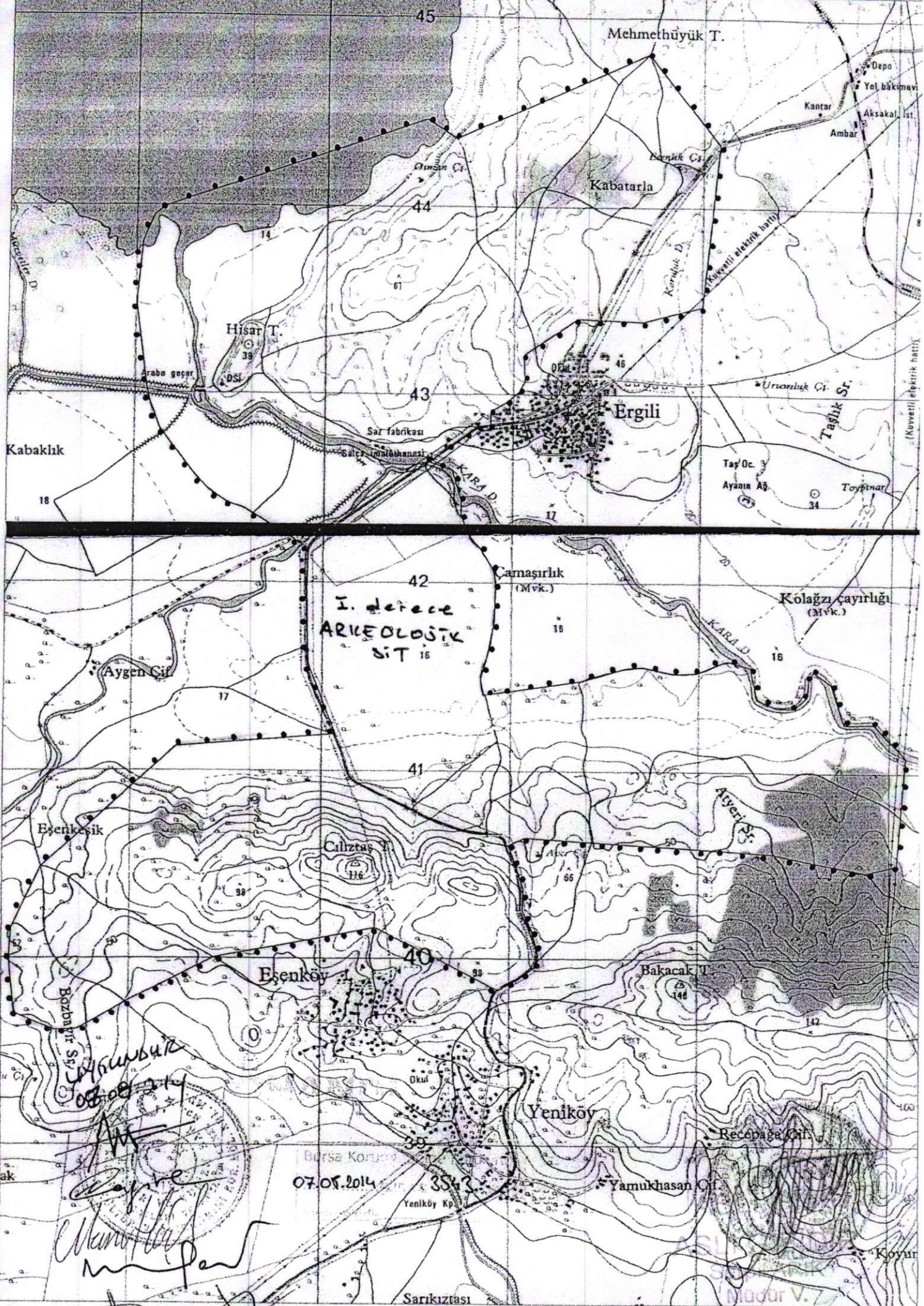

I. derece
ARKEOLOJİK
SİT 16

08.08.2014
M. Çayır
M. Çayır

07.08.2014

3542

M. Çayır V. Çayır