

T.C.
KÜLTÜR VE TURİZM BAKANLIĞI
DIYARBAKIR KÜLTÜR VARLIKLARINI
KORUMA BÖLGE KURULU
KARAR

Toplantı Tarihi ve No. : 20.02.2019-250
Karar Tarihi ve No. : 20.02.2019-6591
Dosya No : 21.11.80

Toplantı Yeri
DIYARBAKIR

Diyarbakır ili, Lice ilçesi,Camiikebir mahallesi,Molla mahallesi ile Kaya mahallesine sınır oluşturan derenin üzerinde yer alan ve bir kısmı Molla mahallesi 279 ada 4 no.lu parselin güneydoğu sınırları içinde, diğer kısmı ise kadastro boşluğunda yer alan Menfez II olarak adlandırılan taşınmazın tescil talebi önerisine ilişkin; Diyarbakır Kültür Varlıklarını Koruma Bölge Kurulu Müdürlüğünün 31.01.2019 tarih ve E.52480 sayılı uzman raporu okundu. Ekleri (Tescil fişi, Kurum görüşleri) ve konuya ilişkin bilgi, belgeler incelendi. Yapılan görüşmeler sonunda;

Diyarbakır ili, Lice ilçesi,Camiikebir mahallesi,Molla mahallesi ile Kaya mahallesine sınır oluşturan derenin üzerinde yer alan ve bir kısmı Molla mahallesi 279 ada 4 no.lu parselin güneydoğu sınırları içinde, diğer kısmı ise kadastro boşluğunda yer alan Menfez II olarak adlandırılan taşınmazın;

-2863 sayılı Kanunun Tespit ve Tescil ile ilgili 7.Maddesi uyarınca Korunması Gerekli Kültür Varlığı olarak tescilinin uygun olduğuna,

-Tapu kütüğünün beyanlar hanesine “Korunması Gerekli Taşınmaz Kültür Varlığı”şerhi konulmasına,

-2863 sayılı Kanunun 18.maddesi ile Yüksek Kurulun Taşınmaz Kültür Varlıklarının Gruplandırılması, Bakım ve Onarıma ilişkin 05.11.1999 tarih ve 660 sayılı ilke Kararı gereği “1.grup Korunması gerekli kültür varlığı” olarak grup tayinin yapılmasına,

-2863 sayılı yasanın 8.maddesi gereğince belirlenen Korunma alanı sınırlarının ise ekli 1/500 ölçekli haritasında belirtilen koordinat sınırları itibariyle uygun olduğuna,

-Taşınmaza ait rölöve, restitüsyon ve restorasyon projelerinin hazırlanarak Kurulumuza iletilmesine karar verildi.

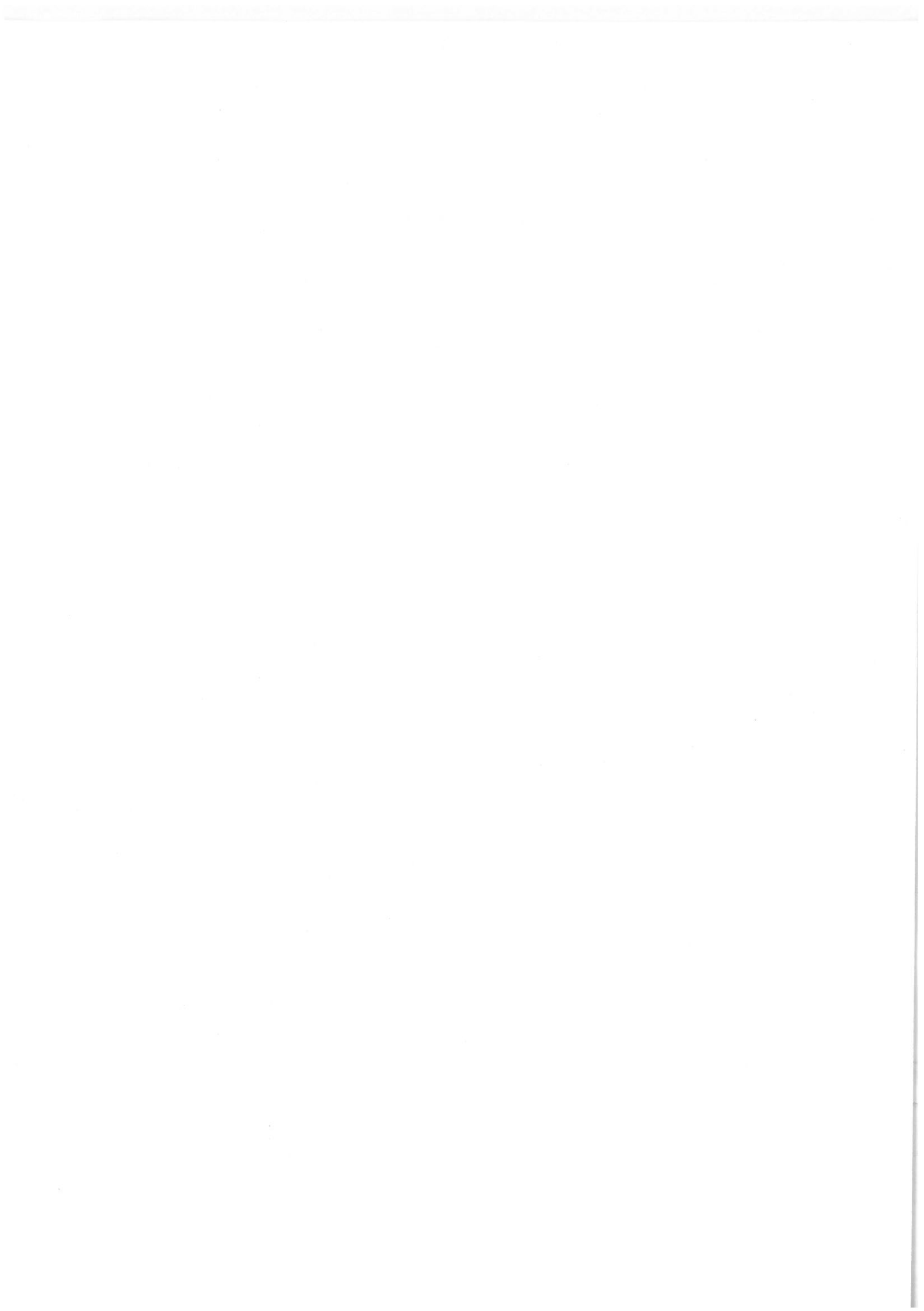

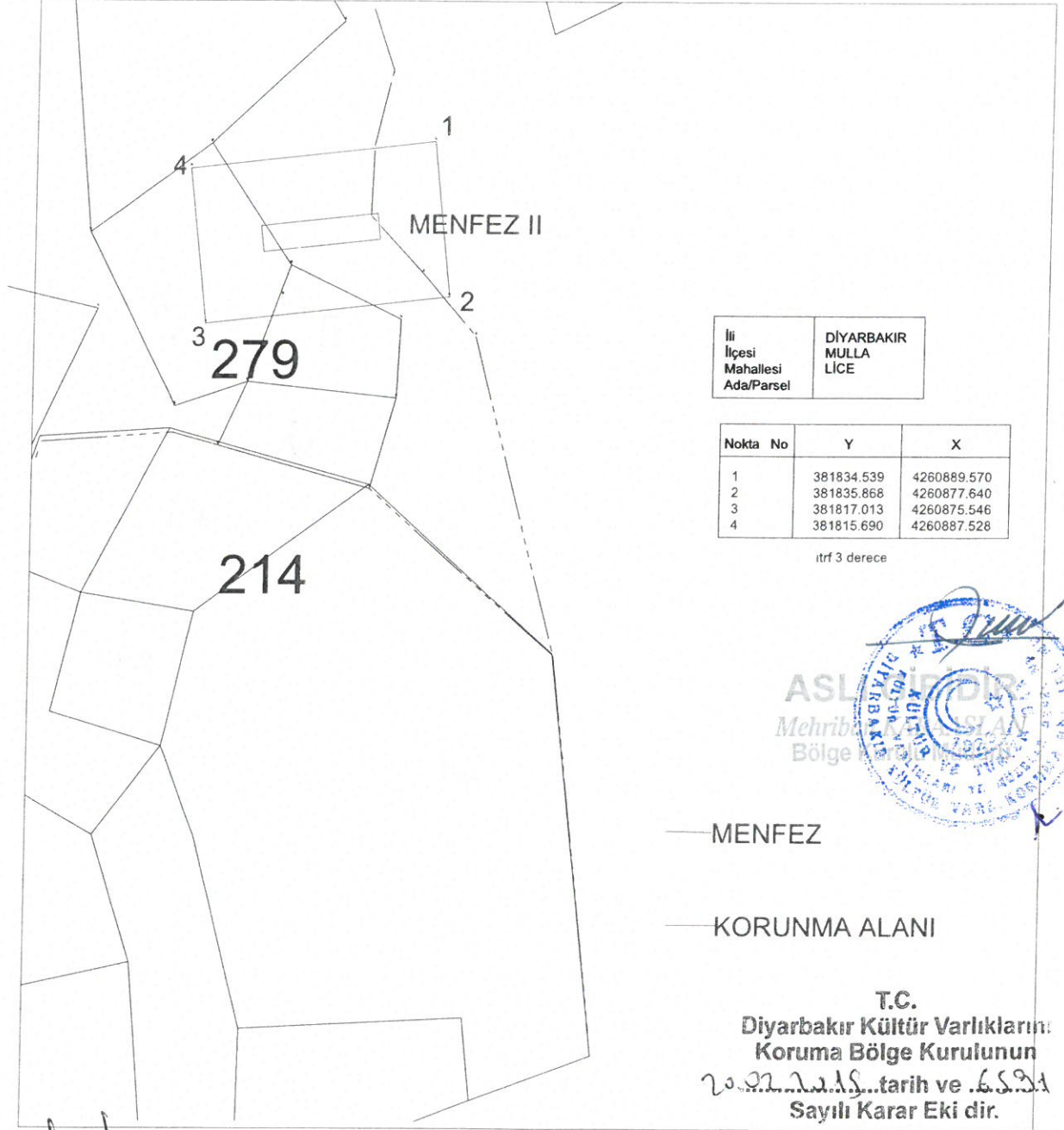

Başkan
M. Bayar
V. S. B.

| | | | | |
|-------------------|--|--|-------------------|---------------|
| AVRUPA KONSEYİ | KÜLTÜREL VARLIKLARI KORUMA ENVANTERİ (D.K.V.K.E) | | ENVANTER NO: | |
| T Ü R K İ Y E | KÜLTÜR VARLIKLARI VE MÜZELER GENEL MÜDÜRLÜĞÜ | | ANIT | |
| İLİ: DİYARBAKIR | İLÇESİ: LİCE | MAHALLE/MEVKİ: CAMİİKEBİR MAHALLESİ, MOLLA MAHALLESİ VE KAYA MAHALLESİ | KORUMA DERECESESİ | ANITSAL x 2 3 |
| SOKAK VE KAPI NO: | KAD. :PAFTA: ADA: PARSEL: | | ÇEVRESEL | 1 2 3 |
| ADI: MENFEZ II | YAPTIRAN: | YAPAN: | MİMARİ ÇAĞI: | |
| | YAPIM TARİHİ: | KİTABE: | VAKFIYE: | |

GENEL TANIM: Diyarbakır ili, Lice ilçesi, Camiikebir mahallesi, Molla mahallesi ve Kaya mahallesine sınır oluşturan derenin üzerinde bulunan ve bir kısmı Molla mahallesi 279 ada 4 no.lu parselin güneydoğu sınırları içinde yer alan diğer kısmı ise kadastro boşluğunda kalan menfez tek ayakla teşkilatlandırılmış, bir yarım daire kemerli göze sahiptir.

| | | | | | | |
|--------------------------|---------------------|--------------------|-------------------|----------------------|------------------|-------------------|
| KORUNMUŞLUK DURUMU: orta | TAŞIYICI YAPI: orta | CEPHE DURUMU: orta | ÖRTÜ DURUMU: orta | İÇ YAPI DURUMU: orta | BEZEME DURUMU: - | RUTUBET DURUMU: - |
|--------------------------|---------------------|--------------------|-------------------|----------------------|------------------|-------------------|



GÖZLEMLER: Korunması gerekli kültür varlığı özelliği göstermektedir.

BUGÜNKÜ SAHİBİ: BAKIMINDAN SORUMLU OLAN: KARAYOLLARI

YAPILAN ONARIMLAR:

AYRINTILI TANITIM: Diyarbakır ili, Lice ilçesi, Camiikebir mahallesi, Molla mahallesi ve Kaya mahallesine sınır oluşturan derenin üzerinde yer almaktadır. Menfez tek ayakla teşkilatlandırılmış, bir yarım kemerli göze sahiptir. Menfezde inşa malzemesi olarak kemer kısmında kabayonu kalker taş kullanılmıştır. Kalkan duvarlarda ise Moloz taşlar kullanılmış olup batıda kalan kısmı doğal kayaya oturmaktadır. Menfez tempan duvarları ve döşeme taşları gerek insan eliyle gerekse doğa koşullarından dolayı kaybolmuş yerine betonarme döşeme ve korkuluk yapılmıştır. Menfezde malzeme kayıpları oluşmuştur. Menfezin döşemesi üstünde toprak dolgu bulunduğundan özgün döşeme görülmemektedir. ile Tek kemer gözüne sahip menfezin açıklığı yaklaşık 2 m. genişliği 2 m. ve yüksekliği 2,5 m. dir.

| | | |
|------------------|-----------------|--|
| TEKNİK BİLGİLER: | ISITMA SİSTEMİ: | |
| | KANALİZASYON: | |
| | SU: | |
| | ELEKTRİK: | |

ÖZGÜN KULLANIMI: Menfez

BUGÜNKÜ KULLANIMI: Menfez

ÖNERİLEN KULLANIMI: Menfez

HAZIRLAYANLAR: Yılmaz AKKUZU Mimar

Ahmet MIZRAK
31.01.2019

KONTROL EDEN: Mehriban KARAASLAN
Bölge Kurulu Müdürü

YAYINDIZINI:

1-
2-
3-
4-

| | |
|---------------------|---|
| EKLER : | |
| RAPOR | X |
| FOTOĞRAF | X |
| RÖLÖVE PROJESİ | |
| RESTORASYON PROJESİ | |
| HARİTA | X |
| KROKİ | X |
| KİTABE | |
| VAKFIYE | |

TESCİL :
KARAR NO :
KARAR TARİHİ :

REVİZYON:

Diyarbakır Kültür Varlıklarını Koruma Bölge Kurulunun
20.02.2019 tarih ve 65.9.1
Sayılı Karar Eki dir.

