

T.C.
KÜLTÜR ve TURİZM BAKANLIĞI
Bursa Kültür Varlıklarını Koruma Bölge Kurulu
KARAR

Toplantı Tarihi ve No : 31.01.2019/379
Karar Tarihi ve No : 31.01.2019/8546

Toplantı Yeri
BURSA

Bursa İli, Yenişehir İlçesi, Beypınar Mahallesi, Evkaya Mevkii'nde hazine mülkiyetindeki 153 ada, 2 parselde bulunan kaya mezarına ilişkin İznik Müzesi Müdürlüğü uzmanlarının gerçekleştirdiği tespit ve tescil çalışmasının sonuçlarının değerlendirilmesine ilişkin İl Kültür ve Turizm Müdürlüğü'nün 08.01.2018 tarih ve 19713 sayılı yazısı ve ekleri ile Müdürlüğün 28.01.2019 gün ve 45427sayılı raporu okundu, ekleri ve ilgili dosyası incelendi yapılan görüşmeler sonucunda;

Bursa İli, Yenişehir İlçesi, Beypınar Mahallesi, Evkaya Mevkii'nde hazine mülkiyetindeki 153 ada, 2 parselde bulunan 2863 sayılı Kanunun 6. Maddesi kapsamındaki Kaya Mezarının Korunması Gerekli Taşınmaz Kültür Varlığı olarak tesciline,

Güvenlik önlemlerinin ilgili belediyesince alınmasına;

Bursa Restorasyon ve Konservasyon Bölge Laboratuvarı Müdürlüğü tarafından Kaya mezarına yönelik belgeleme çalışması yapılarak, tahribatın giderilmesi açısından önerilerin Kurulumuza iletilmesine;

Kaya Mezarında gerçekleştirilen yoğun tahribatı yapan ve yaptırımlar hakkında başlatıldığı anlaşılan soruşturmanın sonucundan Kurulumuza bilgi verilmesine karar verildi.

T.C.
KÜLTÜR ve TURİZM BAKANLIĞI
Bursa Kültür Varlıklarını Koruma Bölge Kurulu
KARAR

Toplantı Tarihi ve No : 26.02.2019/380
Karar Tarihi ve No : 26.02.2019/8568

Toplantı Yeri
BURSA

Bursa İli, Yenişehir İlçesi, Beypınar Mahallesi, Evkaya Mevkii'nde hazine mülkiyetindeki 153 ada, 2 parselde bulunan kaya mezarı ile ilgili 31.01.2019/8546 sayılı kararımızın yeniden değerlendirilmesine ilişkin Kültür Varlıkları ve Müzeler Genel Müdürlüğü'nün 13.02.2019 gün 1333601 sayılı yazısı ile Müdürlüğün 15.02.2019 gün ve 87527 sayılı raporu okundu, ekleri ve ilgili dosyası incelendi yapılan görüşmeler sonucunda;

Bursa İli, Yenişehir İlçesi, Beypınar Mahallesi, Evkaya Mevkii'nde hazine mülkiyetindeki 153 ada, 2 parselde bulunan kaya mezarının K.V.T.V.K.Y.K'nun 05.11.1999/660 sayılı ilke kararı doğrultusunda koruma grubunun 1. Grup yapı olarak belirlenmesine;

31.01.2019/8546 sayılı karar eki paftada sınırları işaretli alanın 2863 sayılı kanunun 8. Maddesi doğrultusunda Kaya Mezarının korunma alanı olarak belirlenmesine karar verildi.

AVRUPA KONSEYİ	DOĞAL VE KÜLTÜREL VARLIKLARI KORUMA ENVANTERİ D.K.V.K.K	ANIT	ENVANTER NO
TÜRKİYE	KÜLTÜR VARLIKLARI VE MÜZELER GENEL MÜDÜRLÜĞÜ		HARİTA NO
İLİ: BURSA	İLÇESİ: YENİŞEHİR	MAHALLE KÖY VEYA MEVKİİ: EVKAYA	
SOKAK VE KAPI NO:		KADASTRO PAFTA: ADA: 153	KORUMA DERECESESİ
		PARSEL:2	ANITSAL
			ÇEVRESEL
			Çevreye Aykırı
ADI: KAYA MEZAR	YAPTIRAN	YAPAN	MİMARİ ÇAĞI (ÜSLUP)
	YAPIM TARİHİ:	KİTABE:	ROMA
			VAKFIYE

GENEL TANIM

Beypınar Mahallesi, Evkaya mevkiinde yer alan ana kayaya oyulmuş oda mezarın girişi ana kaya kütesinin batı tarafından sağlanmaktadır. Oda mezarın içerisinde 3 adet kayaya oyulmuş rezerv mezar alanı olduğu görülmektedir. Bunlardan ana mezar olduğunu düşündüğümüz ve diğerlerine göre daha gösterişli olan sekili ve nişli mezar yapısı girişin tam karşısında yer almaktadır.

KORUMA DURUMU	A	İYİ	TAŞIYICI YAPI	A	DIŞ YAPI	A	ÜST YAPI	A	İÇ YAPI	A	SÜSLEME ELEMENLARI	A	RUTUBET	A	YOK
C	B	ORTA		B	C	B		B		B	B	B	B	B	İZİ VAR
	C	FENA		C		C		C		C		C	C	C	ÖNEMLİ



GÖZLEMLER

Korunması gerekli kültür varlığı özelliği göstermektedir.

BUGÜNKÜ SAHİBİ	DEVLET ORMANI	BAKIMINDAN SORUMLU OLMASI GEREKEN KURULUŞ
----------------	---------------	---

YAPILAN ONARIMLAR	
-------------------	--

AYRINTILI TANIM

Ana kayaya oyulmuş kaya mezarın girişi ana kaya kütesinin batı tarafından sağlanmaktadır. Giriş cephesinin üst köşelerinde kenet izleriyle beraber murçla düzleştirilmiş profil izleri görülmektedir, olasılıkla yapıldığı dönemde mezar girişinin üstü, ardıl gömülere de müsaade edecek şekilde açılıp tekrar kapatılabilen bir ahşap kapı yada yine ana kayadan kesilerek yapılmış bir kapakla örtülüydü. Oda mezarın girişi 325 cm genişliğinde, 290 cm yükseklikindedir. Giriş kuzey duvar kalınlığı 60 cm, güney ise 80 cm kalınlığındadır. Girişin hemen iç kısmında giriş duvarına bütünleşik iki adet dörtgen formlu yarım plaster ana kayaya oyularak yapılmış sütunlar bulunmaktadır. Her iki Sütunda 35 cm genişliğinde olup 180 cm uzunluğundadır. Mezar odasının içi kuzey-güney yönünde 5.50 m, doğu- batı yönde 5.80 m genişliğinde ve 3.00 m yükseklikindedir. Oda mezarın içerisinde 3 adet kayaya oyulmuş rezerv mezar alanı olduğu görülmektedir. Bunlardan ana mezar olduğunu düşündüğümüz ve diğerlerine göre daha gösterişli olan sekili ve nişli mezar yapısı girişin tam karşısında yer almaktadır. Yoğun tahribattan dolayı kayaya oyulmuş mezarların büyük bir kısmı eksiktir. Duvar kısmında ateş yakılmasından kaynaklı is ve boya ile yazılmış yazılar bulunmaktadır.

TEKNİK BİLGİLER	SU	ELEKTRİK	ISITMA	KANALİZASYON
	YOK	YOK	YOK	YOK

ORJİNAL KULLANIMI : KAYA MEZAR

BUGÜNKÜ KULLANIMI :

ÖNERİLEN KULLANIMI : KAYA MEZAR

HAZIRLAYANLAR

Ali BEREK Arkeolog N.Nazan CANVERDİ Sanat Tarihçi

KONTROL EDEN

Hasan YAŞAR Müze Müdürü V.

YAYIN DİZİNİ	EKLER :	KURUL ONAYI
	RAPOR	NO: 31/01/2019
	FOTOĞRAF	
	RÖLÖVE PROJESİ/200.....
	RESTORASYON PROJESİ/200.....
	HARİTA	REVİZYON
	KROKI/200.....
	KİTABE	
	VAKFIYE	
	DIĞER	X

Bursa Kültür Varlıkları Koruma Kurulu
KURUL KARARLARI
31.01.2019 gün ve 8546...sayılı
ONANDI

1817

1817

19

1
YENİŞEHİR / BEYPINAR

T HARICI

153

IZNIK / DERBENT

4



7

1816

8

1815

orman

152

152

1814

1814

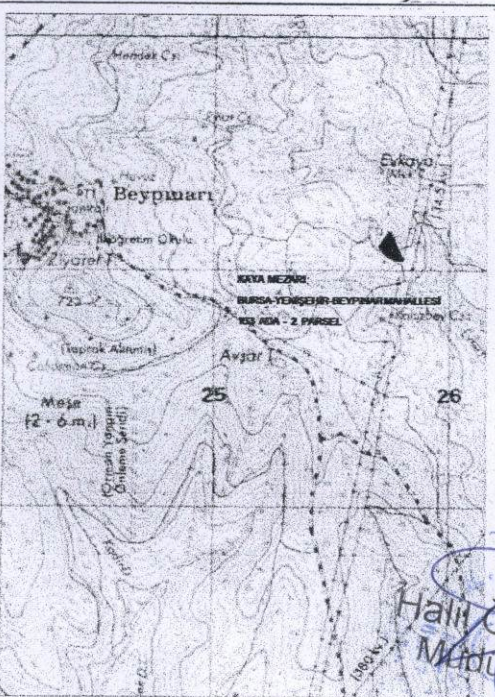

NoktaNo	Y	X	NoktaNo	Y	X
13715	470919.3089	4467311.2053	13717	470904.8807	4467311.1552
13718	470892.8573	4467312.4578	13719	470884.5410	4467316.5157
13720	470873.1688	4467322.5275	13721	470867.9700	4467440.1092
13722	470867.5578	4467325.7838	13723	470856.8368	4467331.2946
13725	470851.9273	4467335.2022	13726	470842.6591	4467344.0696
13727	470835.7957	4467350.8829	13728	470830.1347	4467358.1471
13729	470825.2251	4467366.1628	13730	470818.7145	4467373.6964

(itrif) 3 Derece

BURSA İLİ

YENİŞEHİR İLÇESİ - BEYPINAR MAHALLESİ

31.1.2019

EVKAYA MEVKII

KAYA MEZAR

●●●●●●●● KORUNMA ALANI SINIRI

PAFTA : H23a19a

ADA : 153

PARSEL : 2

ÖLÇEK : 1 / 2000

Halil GENÇ
Müdür V

ONANDI

Bursa Koruma Bölgesi Kurulunun

31.01.2019 gün ve 8546 sayılı

karar ekinde

ASLI GİBİDİR

40