

T.C.
KÜLTÜR ve TURİZM BAKANLIĞI
Bursa Kültür Varlıklarını Koruma Bölge Kurulu
KARAR
I

Toplantı Tarihi ve No : 13.10.2018/ 367
Karar Tarihi ve No : 13.10.2018/ 8288

Toplantı Yeri
BURSA

Bursa İli, Kestel İlçesi, Kozluören Mahallesi, Karadiken ve Gökçepınar mevkiilerinde Bursa Müzesi Müdürlüğü uzmanları tarafından gerçekleştirilen incelemenin sonuçlarının değerlendirilmesine ilişkin Bursa Valiliği, İl Kültür ve Turizm Müdürlüğü'nün 26.09.2018 gün ve 778973 sayılı yazısı ile Müdürlüğün 10.10.2018 gün ve 474854 sayılı raporu okundu, ekleri ve ilgili dosyası incelendi yapılan görüşmeler sonucunda;

Bursa İli, Kestel İlçesi, Kozluören Mahallesi, Karadiken ve Gökçepınar mevkiilerinde Bursa Müzesi Müdürlüğü uzmanları tarafından gerçekleştirilen yüzey incelemesinde Roma Dönemi'nde tarihlenen seramik ve tuğla buluntularına rastlanılan 105 ada, 5-6-7-8-9 parseller ve 107 ada, 6-7(kısmen)-21-24-25-27-28 parselleri kapsayan sahanın K.T.V.K.Y.K'nun 05.11.199/658 sayılı İlke Kararı dikkate alınarak III. Derece Arkeolojik Sit olarak tescil edilmesine karar verildi.

AVRUPA KONSEYİ		DOĞAL VE KÜLTÜREL VARLIKLARI KORUMA ENVANTERİ DKVKE			SİT		ENVANTER NO:
TÜRKİYE		ESKİ ESERLER VE MÜZELER GENEL MÜDÜRLÜĞÜ			SİT		HARİTA NO:
İLİ:	Bursa	İLÇESİ:	Kestel	MAHALLE KÖY VEYA MEVKİİ:	Kozluören	PARSEL: 105 ada 5, 6 ve 7 nolu parseller, 107 ada 6, 7 (kısmen), 21, 24, 25 ve 27 nolu parseller	

ADI: Karadiken Yerleşim yeri

Bursa ili, Kestel İlçesi, Kozluören Mahallesi'nin 3 km kuzeydoğusunda yer almakta olup, Bursa-İnegöl karayolundan ayrılan Kozluören yolunun güneydoğusu ve kuzeybatısındaki alanları kapsamaktadır. Kozluören yolunun her iki cephesindeki alan her iki yöne eğimli olarak devam etmekte olan taşınmazlar tarla ve arsa vasıfındadır. 107 ada 24 nolu parselin batı yönünden doğu yönüne doğru yayılım gösteren p.t kaplara ait parçalar ile yine antik dönem yapı örgü malzemesi p.t tuğla ile üst örtüde kullanıldığı düşünülen kiremit (stroter) parçalarına yoğun olarak rastlanılmıştır. Parselin doğu yönünde p.t bulguların görülmemesi üzerine yüzey incelemesi bulguların yoğun olarak görüldüğü parselin batı yönünde devam etmiş ve 105 ada 5-6 ve 7 nolu parseller, 107 ada 6 nolu, 7 nolu parsel (kısmen), 21 nolu, 24 nolu, 25 nolu ve 27 nolu parsellerde yayılım gösterdiği anlaşılmıştır. Yüzey bulgulara dikkate alındığında; 107 ada 24 nolu parsel, 105 ada 5-6 ve 7 nolu parseller, 107 ada 6 nolu-7 nolu parsel (kısmen)- 21 nolu-24 nolu-25 nolu ve 27 nolu parsellerde yayılım gösterilen alanın ve Roma dönemine tarihlenen antik bir yerleşim yeri olduğu sonucuna varılmıştır.

ŞİMDİKİ TEHLİKELER : Kaçak Kazı

ŞİMDİKİ DURUM :
SİT POTANSİYELİ : 3. Derece Arkeolojik

ŞİMDİKİ KORUNMA :Yok
ÖNERİLEN KORUNMA : 3. Derece Arkeolojik

Ahmet B. ÜNER Müze Araştırmacısı

Selçuk ÇAPRAK Arkeolog

KONTROL EDEN: 20.09.2018

G. M. E. E. A. Y. K. KARARLARI

NO: 13/10/2018

REVİZYON

G. M. E. E. A. Y. K. ONAY:

YAYIN DİZİSİ :

GÖZLEMLER :

Bursa Koruma Bölge Kurulunu
13.10.2018 gün ve 8288 sayılı

HARİTA/FOTOĞRAF:

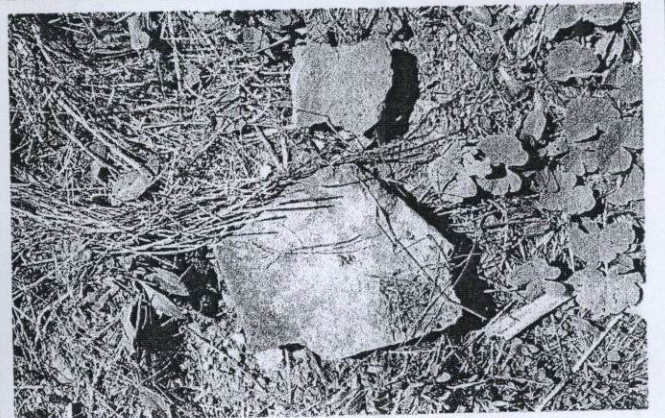
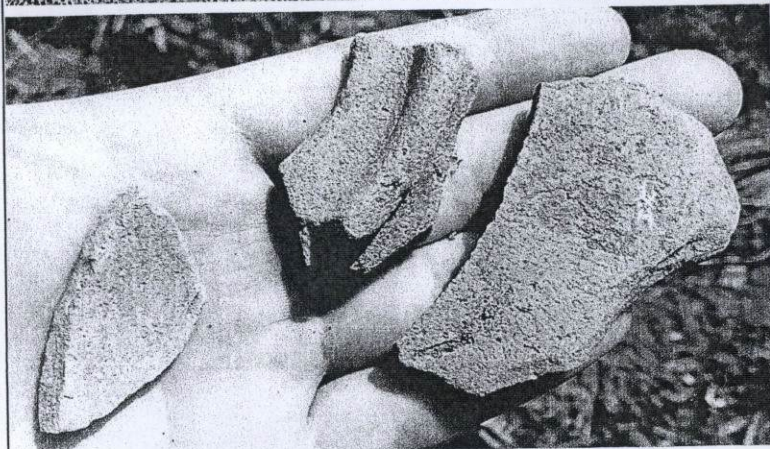
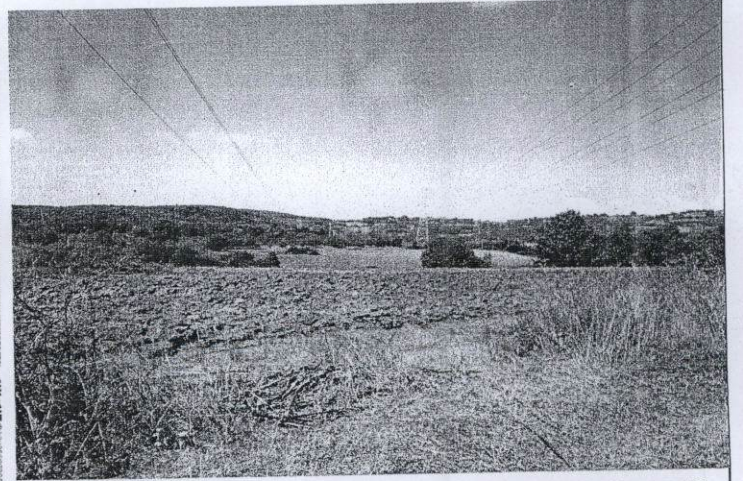
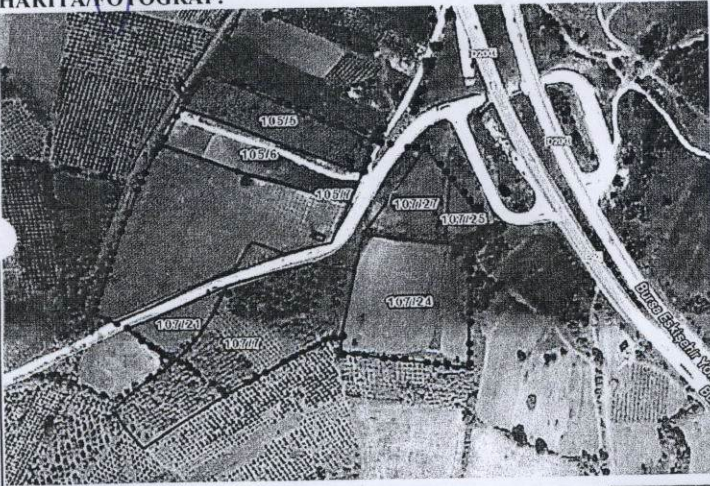

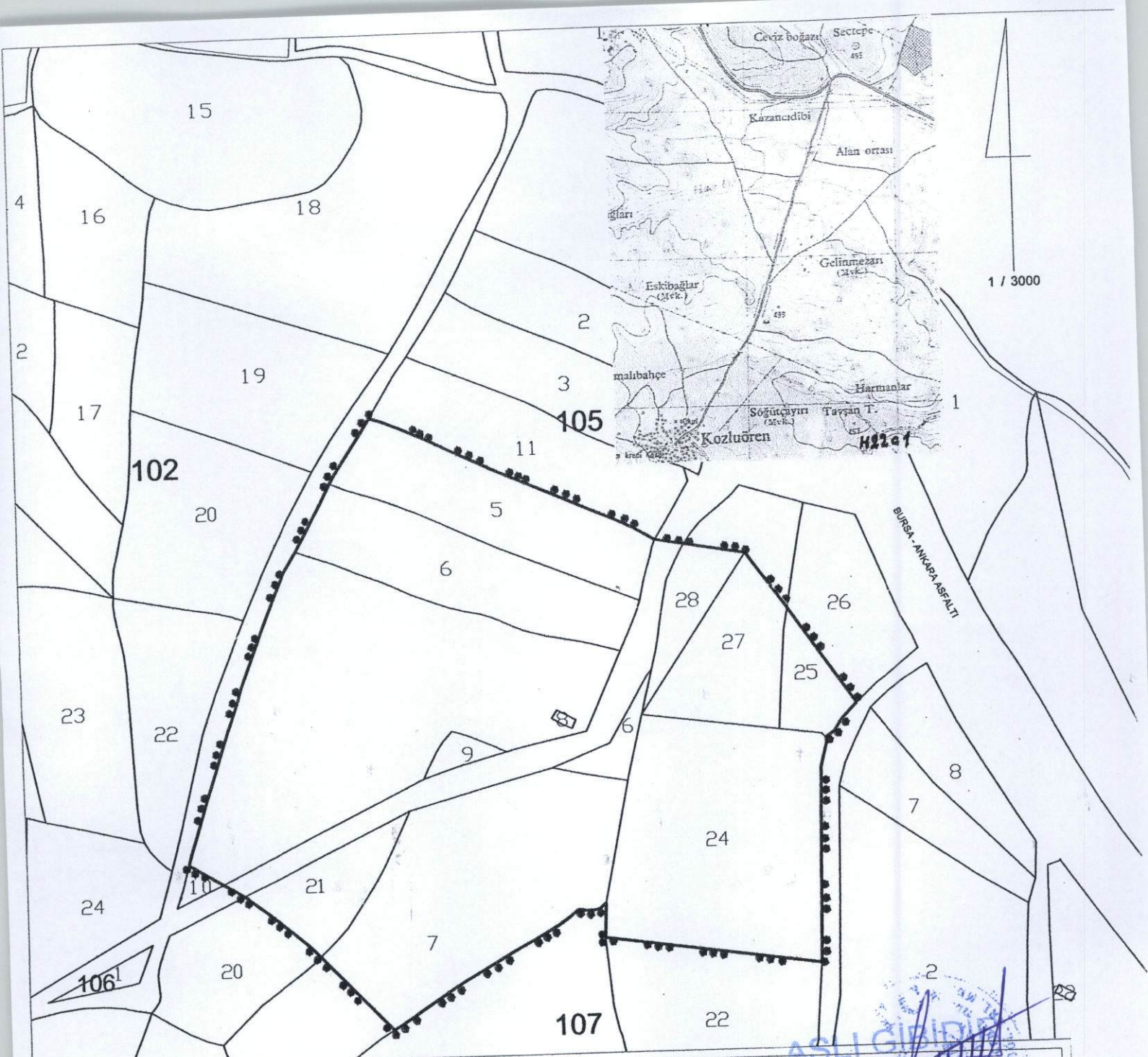

NoktaNo	Y	X	NoktaNo	Y	X
ST209	446788.3805	4446712.4425	X0	446846.9555	4446628.1500
X1	446838.5355	4446619.7305	X2	446834.4505	4446613.2925
X3	446829.8245	4446606.7725	X4	446829.6365	4446609.8845
X5	446826.4305	4446593.5415	X6	446824.9845	4446542.6595
X7	446824.1045	4446507.8365	X8	446823.5705	4446485.9625
X9	446810.5545	4446681.6375	X11	446739.3745	4446721.4405
X12	446732.6125	4446725.5565	X13	446726.4385	4446728.9865
X14	446719.9705	4446732.2205	X15	446707.2315	4446738.0025
X16	446705.6265	4446522.6085	X17	446705.6515	4446503.5625
X18	446702.7125	4446519.2565	X19	446699.1225	4446518.7605
X20	446695.6555	4446518.7605	X21	446691.5695	4446519.6275
X22	446687.6075	4446516.1605	X23	446681.4165	4446511.7035
X24	446675.7745	4446752.2115	X25	446668.4165	4446504.2745
X26	446655.9115	4446497.5885	X27	446654.4115	4446762.0115
X28	446634.1265	4446771.8105	X29	446624.0915	4446479.5125
X30	446618.6435	4446779.5525	X31	446603.3555	4446786.7065
X32	446598.7095	4446462.6735	X33	446592.3805	4446791.5075
X34	446589.2218	4446456.7520	X35	446585.4225	4446793.6635
X36	446579.4445	4446783.9625	X37	446573.8595	4446775.5345
X38	446566.0195	4446763.5795	X39	446563.0795	4446758.3855
X40	446557.3955	4446747.2135	X41	446550.6695	4446498.3935
X42	446547.4005	4446729.1825	X43	446545.9655	4446503.2845
X44	446543.1865	4446721.6365	X45	446538.5365	4446509.9705
X46	446536.2285	4446710.4655	X47	446532.6025	4446702.3315
X48	446527.8985	4446690.8665	X49	446522.9015	4446678.6165
X50	446522.6885	4446522.9705	X51	446519.1775	4446668.7195
X52	446511.2395	4446648.3355	X53	446509.5635	4446533.1235
X54	446507.9075	4446637.7525	X55	446502.1265	4446621.9745
X56	446499.0885	4446612.9595	X57	446498.2065	4446539.9525
X58	446494.8745	4446599.5335	X59	446491.0525	4446588.2645
X60	446488.1125	4446578.7585	X61	446484.2905	4446566.8035
X62	446481.4485	4446558.3755	X63	446479.4885	4446551.5155

BURSA İLİ
KESTEL İLÇESİ
KOZLUÖREN MAHALLESİ
KARADİKEN - GÖKÇEPINAR MEVKİİ
KARADİKEN YERLEŞİM YERİ
3. DERECE ARKEOLOJİK SİT ALANI SINIRI
PAFTA : H22c08c, H22c08d
ADA / PARSEL : 105 / 5, 6, 7, 8, 9
107 / 6, 7 (Kismen), 21, 24, 25, 27, 28
ÖLÇEK : 1 / 3000

13/10/2018

ASLI GİZLİ

16.10.2018

8288