

**T.C.**  
**KÜLTÜR VE TURİZM BAKANLIĞI**  
**ÇANAKKALE KÜLTÜR VARLIKLARINI**  
**KORUMA BÖLGE KURULU**  
**K A R A R**

**Toplantı Tarihi ve No : 31.01.2019 / 239**  
**Karar Tarihi No : 31.01.2019 /5177**

**17.07.630**  
**Toplantı Yeri**  
**ÇANAKKALE**

Çanakkale İli, Ezine İlçesi, Çamlıca ve Güllüce Köyleri sınırları içerisinde yer alan, Kale Tepe mevkiinde bulunan, yerleşim yerinin tescil edilmesi hususunun değerlendirilmesine yönelik; Çanakkale KVKBK Müdürlüğü'nün 03.12.2018 tarih ve E.979108 sayılı yazısı, İl Tarım ve Orman Müdürlüğü'nün bila tarih ve E.3625753 sayılı yazısı, Çevre ve Şehircilik İl Müdürlüğü'nün bila tarih ve E.15888 sayılı yazısı, Yatırım ve İşletmeler Müdürlüğü'nün 05.12.2018 tarih ve E.992615 sayılı yazısı, TEİAŞ 2. Bölge Müdürlüğü'nün 31.12.2018 tarih ve E.539991 sayılı yazısı, Çanakkale İl Özel İdaresi, Yazı İşleri Müdürlüğü'nün 09.10.2018 tarih ve E.14397 sayılı yazısı ve ekleri, Ayvacık Orman İşletme Müdürlüğü'nün 17.12.2018 tarih ve E.27020941 sayılı yazısı ve ekleri, Maden ve Petrol İşleri Genel Müdürlüğü'nün 25.12.2018 tarih ve E.459385 sayılı yazısı ile Çanakkale KVKBK Müdürlüğü uzmanlarınca hazırlanan 23.11.2018 tarih / 550597 sayılı ve 14.01.2019 tarih / 20225 sayılı raporlar okundu, ilgili dosyası ve ekleri incelendi, yapılan görüşmeler sonunda;

Çanakkale İli, Ezine İlçesi, Çamlıca ve Güllüce Köyleri sınırları içerisinde yer alan, Kale Tepe Yerleşiminin 2863 sayılı Yasa'nın 6. ve 7. Maddelerinde belirtilen özellikleri taşınması nedeniyle kararımız eki 1/5000 ölçekli haritada sınırları ve koordinatları belirtildiği şekliyle 1. Derece arkeolojik sit alanı olarak tescil edilmesine, yerleşim yerine yönelik hazırlanan tescil fişinin uygun olduğuna karar verildi.

**BAŞKAN**  
**A. Coşkun ÖZGÜNEL**  
(İmza)

**BAŞKAN YARD.**  
**A. Osman UYSAL**  
(İmza)

**ÜYE**  
**Turan BARLAS**  
(İmza)

**ÜYE**  
**A. Emrah ÜNLÜ**  
(İmza)

**ÜYE**  
**Oğuz KOÇYİĞİT**  
(İmza)

**ÜYE**  
**H. İbrahim KAHRAMAN**  
(İmza)

**ÜYE**  
**Çanakkale Müze Md. Tems.**  
**Ali ATMACA**  
(İmza)

**ÜYE**  
**Çanakkale İl Özel İdaresi**  
**Sevil YÜKSEL**  
(İmza)

**ASLI GİBİDİR**  
**E. Çağman ESİRGEMEZ**  
**Koruma Bölge Kurulu Müdürü**

ÇANAKKALE İLİ, EZİNE İLÇESİ, ÇAMLICA-GÜLLÜCE KÖYÜ,  
KALETEPE YERLEŞİMİ I.DERECE ARKEOLOJİK SİT HARİTASI

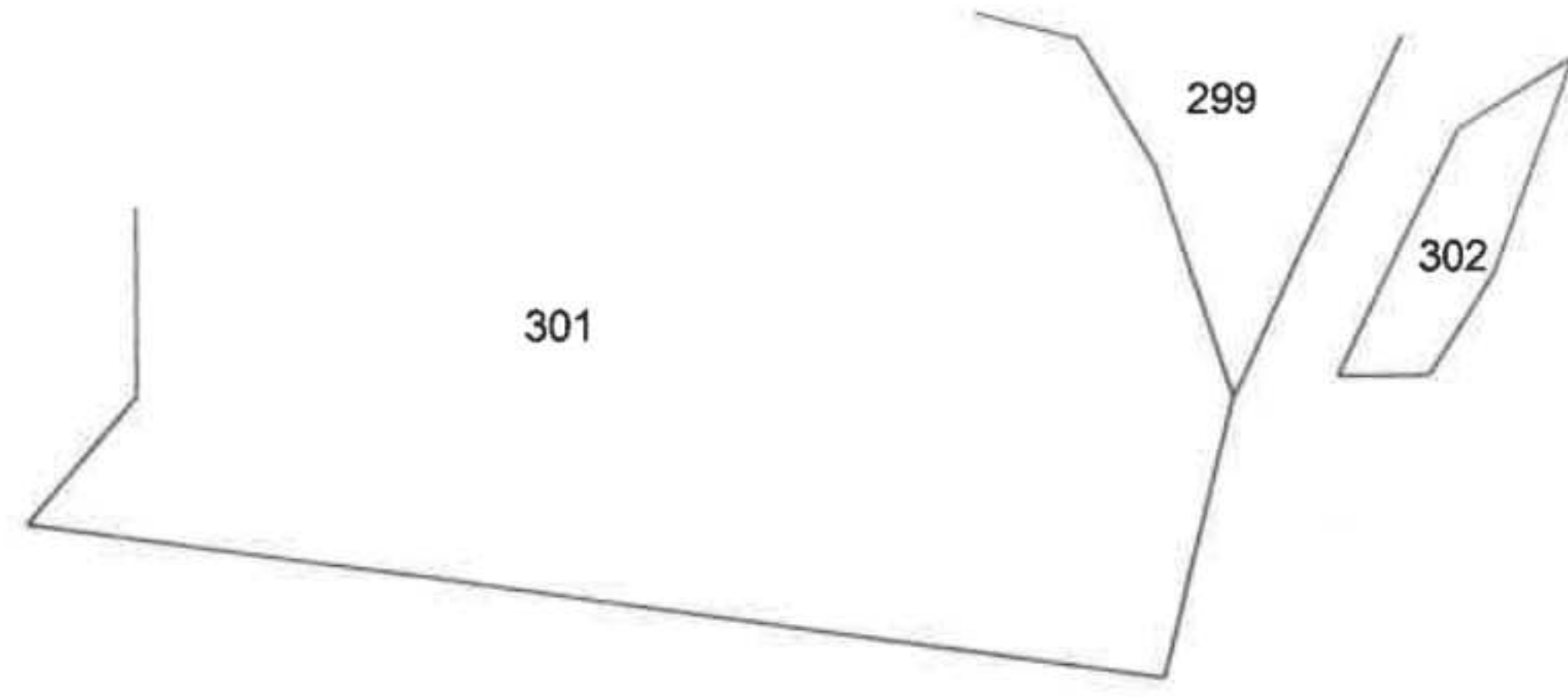

ÇAMLICA KÖYÜ  
Tespit harici

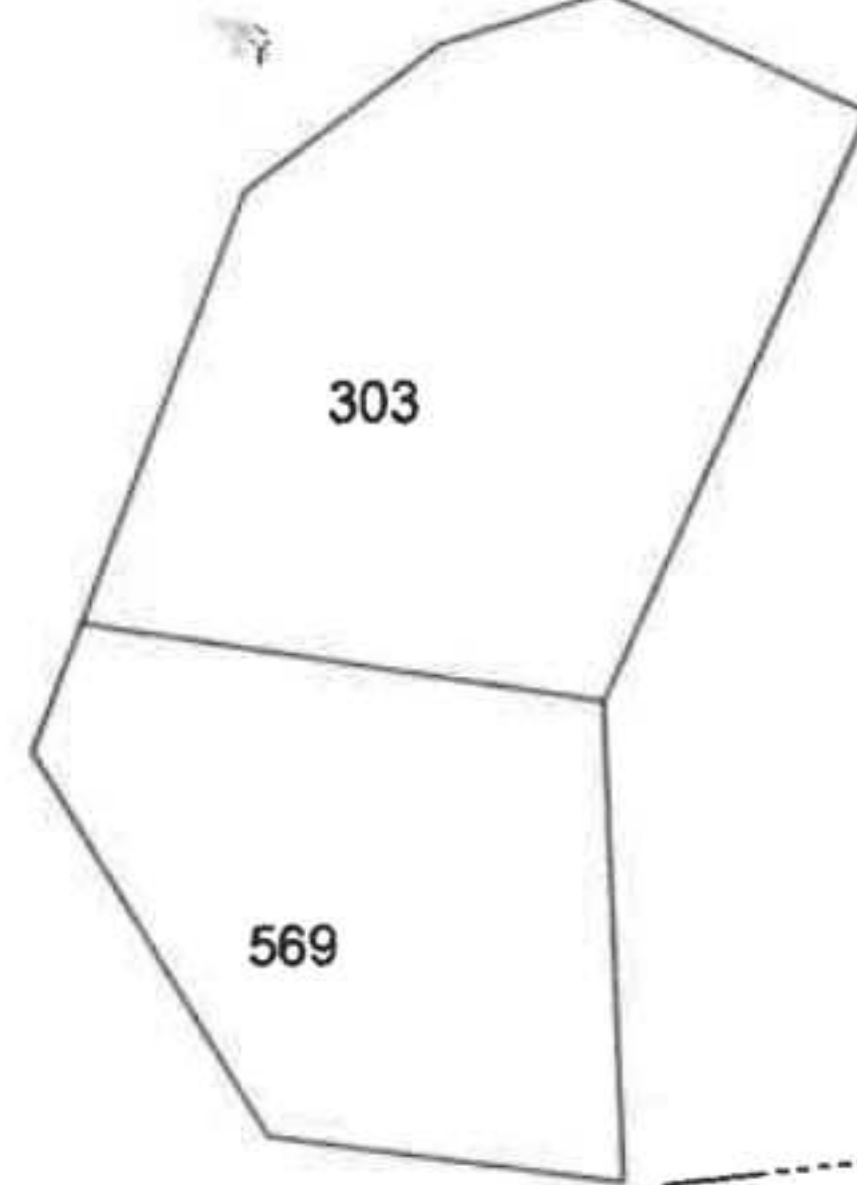
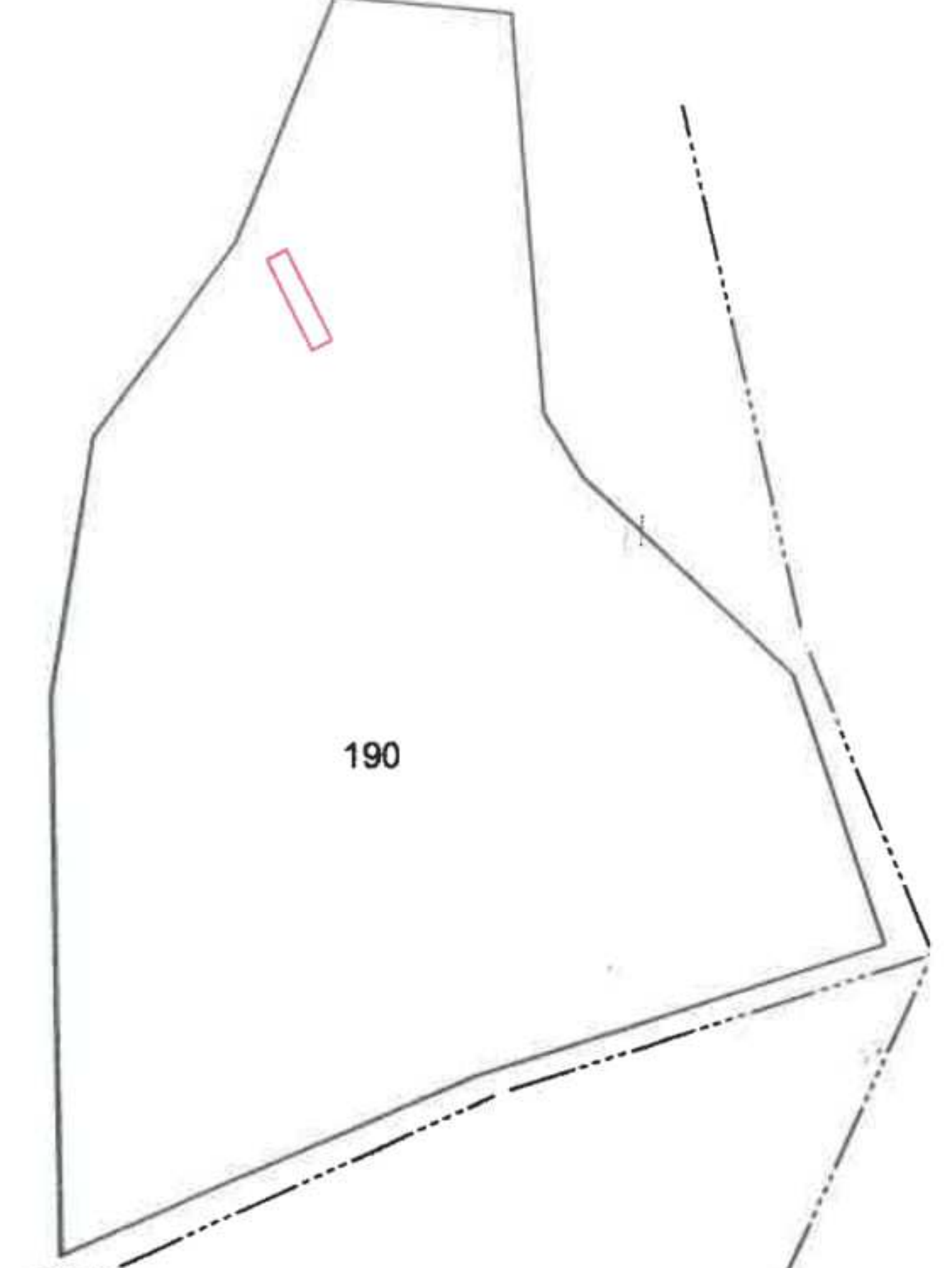

GÜLLÜCE KÖYÜ  
Tespit harici

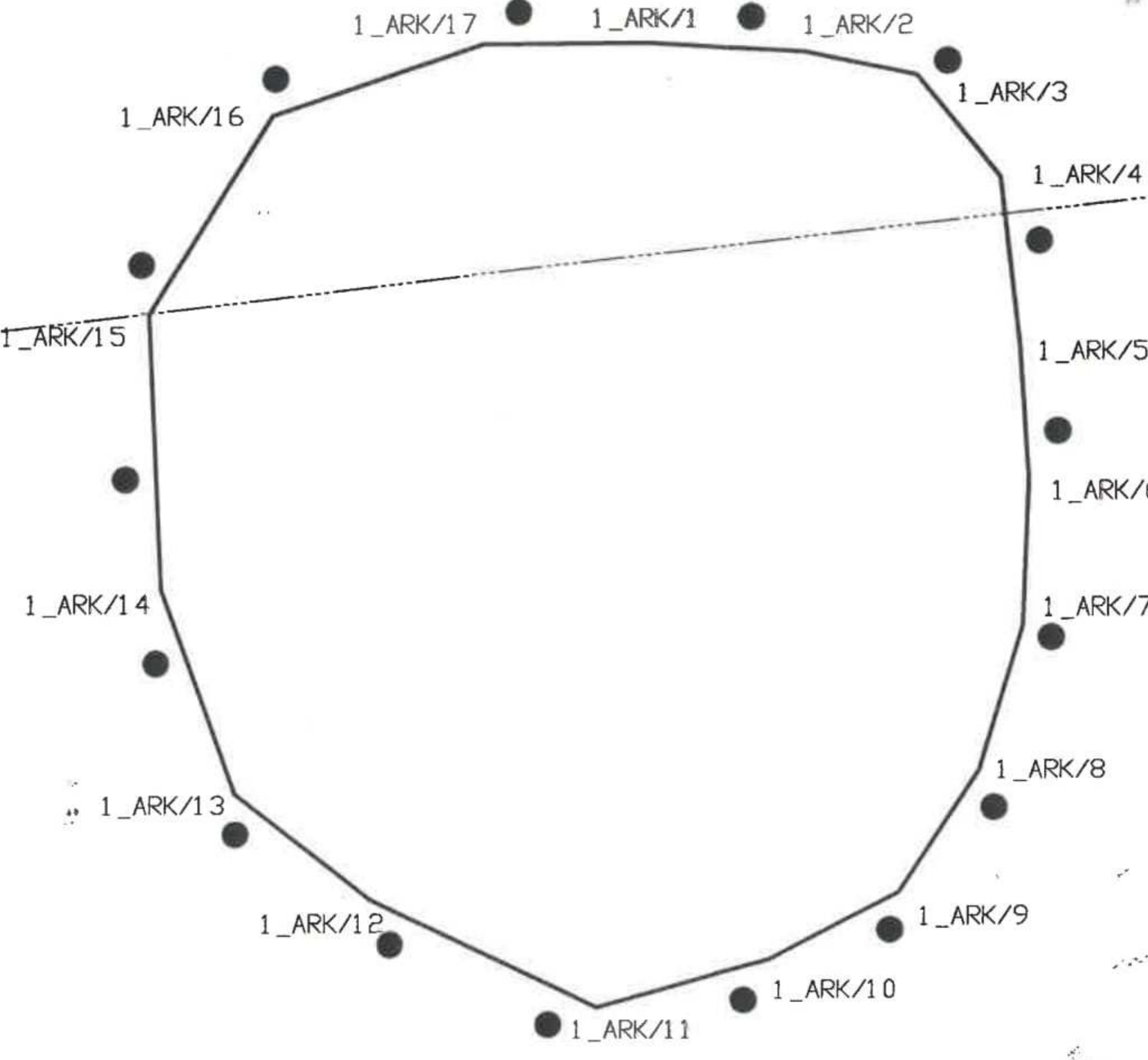

Tespit harici

Mehmet ABA  
Harita Mühendisi  
Ç.Kâfe K.V.K.B.K.Mdlüğü

ÇANAKKALE  
KÜLTÜR VARLIKLARINI KORUMA  
BÖLGE KURULU

BAŞKAN	<i>[Signature]</i>
BAŞKAN YRD.	<i>[Signature]</i>
ÜYE	<i>[Signature]</i>
ÜYE	<i>[Signature]</i>
ÜYE	<i>[Signature]</i>
ÜYE	<i>[Signature]</i>
ÜYE	<i>[Signature]</i>

ASLI GIBİDİR  
E. Çağmar ESİRGEMEZ  
Koruma Bölge Kurulu Müdürü

● 1.DERECE ARKEOLOJİK SİT ALANI SINIRI  
— KADASTRAL PARSEL SINIRI

1.DERECE ARKEOLOJİK SİT ALANI SINIR KOORDİNATLARI

Nokta No	Y	X	Nokta No	Y	X
1_ARK/1	451672.151	4415400.124	1_ARK/2	451761.007	4415394.702
1_ARK/3	451824.413	4415381.137	1_ARK/4	451872.241	4415322.906
1_ARK/5	451884.237	4415227.054	1_ARK/6	451889.815	4415149.589
1_ARK/7	451887.238	4415066.989	1_ARK/8	451863.228	4414983.955
1_ARK/9	451818.210	4414913.926	1_ARK/10	451745.180	4414875.911
1_ARK/11	451647.141	4414848.900	1_ARK/12	451517.088	4414910.925
1_ARK/13	451439.056	4414971.950	1_ARK/14	451396.038	4415088.998
1_ARK/15	451388.035	4415246.061	1_ARK/16	451458.064	4415359.107
1_ARK/17	451578.113	4415399.124			

Çanakkale KVKBK'nun 31.01/2019  
Gün ve 5.137.....Sayılı karar  
ekidir.

AVRUPA KONSEYİ	DOĞAL VE KÜLTÜREL VARLIKLARI KORUMA ENVANTERİ D.K.V.K.E	SİT	ENVANTER NO:
TÜRKİYE	KÜLTÜR VARLIKLARI VE MÜZELER GENEL MÜDÜRLÜĞÜ		HARİTA NO:
İLİ: ÇANAKKALE	İLÇESİ: EZİNE	MAHALLE KÖY MEVKİİ: ÇAMLICA-GÜLLÜCE KÖYÜ	KADASTRO PAFTA ADA PARSEL: İ16-B2, İ16-B3
ADI: KALETEPE YERLEŞİMİ			
GENEL TANIM: Yerleşim yeri Çamlıca Köyü'nün yaklaşık 3 kilometre güneyinde etrafına hakim bir tepede ormanlık alanda yer almaktadır. Tepe, ortasından geçen orman yolu ile ikiye ayrılmaktadır. Tepenin en hakim noktasında, geçmiş dönemlerde açılmış olan orman yolu, ağaçlandırma çalışmaları ve bazı alanlarda yapılan kaçak kazılar nedeniyle yapı taşları, yoğun miktarda kiremit, tuğla parçaları, sık orman arazisi nedeniyle az miktarda seramik ve pithos parçaları görülmüştür. Tepenin doğu ve kuzey eteklerinde yer yer takip edilebilen yerel taşlardan kuru duvar tekniğinde yapılmış duvarlar izlenebilmektedir. Söz konusu duvarların bazı alanlarda daha büyük boyutlu taşlardan yapıldığı, bu alanların sur duvarı olabileceği anlaşılmış, ancak yoğun orman arazisi ve zamanla tahrip edilme gibi nedenlerle duvarların devamı izlenememiştir. Ancak ele geçen az miktardaki seramiklerde Roma Dönemi seramik parçaları ile siyah firnisli kaba Hellenistik dönem kaplarına ait parçalar bulunmaktadır. Alanda bulunan yoğun kiremit parçaları, bazı kısımlarda devamı izlenebilen duvarlar, etrafa yayılan mimari parçalar ve tespit edilen az miktardaki seramik yardımıyla alanın Hellenistik ve Roma dönemlerinde kullanılan kale yerleşimi olabileceği düşünülmektedir.			
ŞİMDİKİ DURUMU: Orman Arazisi			
SİT POTANSİYELİ: 1. Derece Arkeolojik Sit			
ŞİMDİKİ KORUMA: Herhangi bir koruma önlemi bulunmamaktadır		KORUMA DERECESESİ: 1. Derece Arkeolojik Sit	
ŞİMDİKİ TEHLİKELER: Kaçak Kazılar ve Ağaçlandırma Çalışmaları		HAZIRLAYANLAR: Arkeolog Ali GÜÇLÜ Arkeolog Ecem ÇAĞLAYAN	
ÖNERİLEN KORUMA: 1. Derece Arkeolojik Sit Alanı Olarak Tescil Edilerek 05.11.1999/658 Sayılı İlke Kararı Hükümleri Doğrultusunda Korunmalı		KONTROL EDEN: E. Çağman ESİRGEMEZ Koruma Bölge Kurulu Müdürü	
GÖZLEMLER:		ALINAN KARARLAR:	
YAYIN DİZİN: M. TOMBUL "Çanakkale Kültür Envanteri, Arkeolojik Yerleşim Alanları ve Sanat Tarihi Yapıları" T.C Çanakkale Valiliği, 2015 s. 429-430 R. KÖRPE "Akhamenid Hakimiyetinde Troas Bölgesi" Ege Üniversitesi, Sosyal Bilimler Enstitüsü, Doktora Tezi, 2010, s. 421-422		REVİZYON: ONAY: E. Çağman ESİRGEMEZ Koruma Bölge Kurulu Müdürü	

#### HARİTALAR-FOTOĞRAFLAR

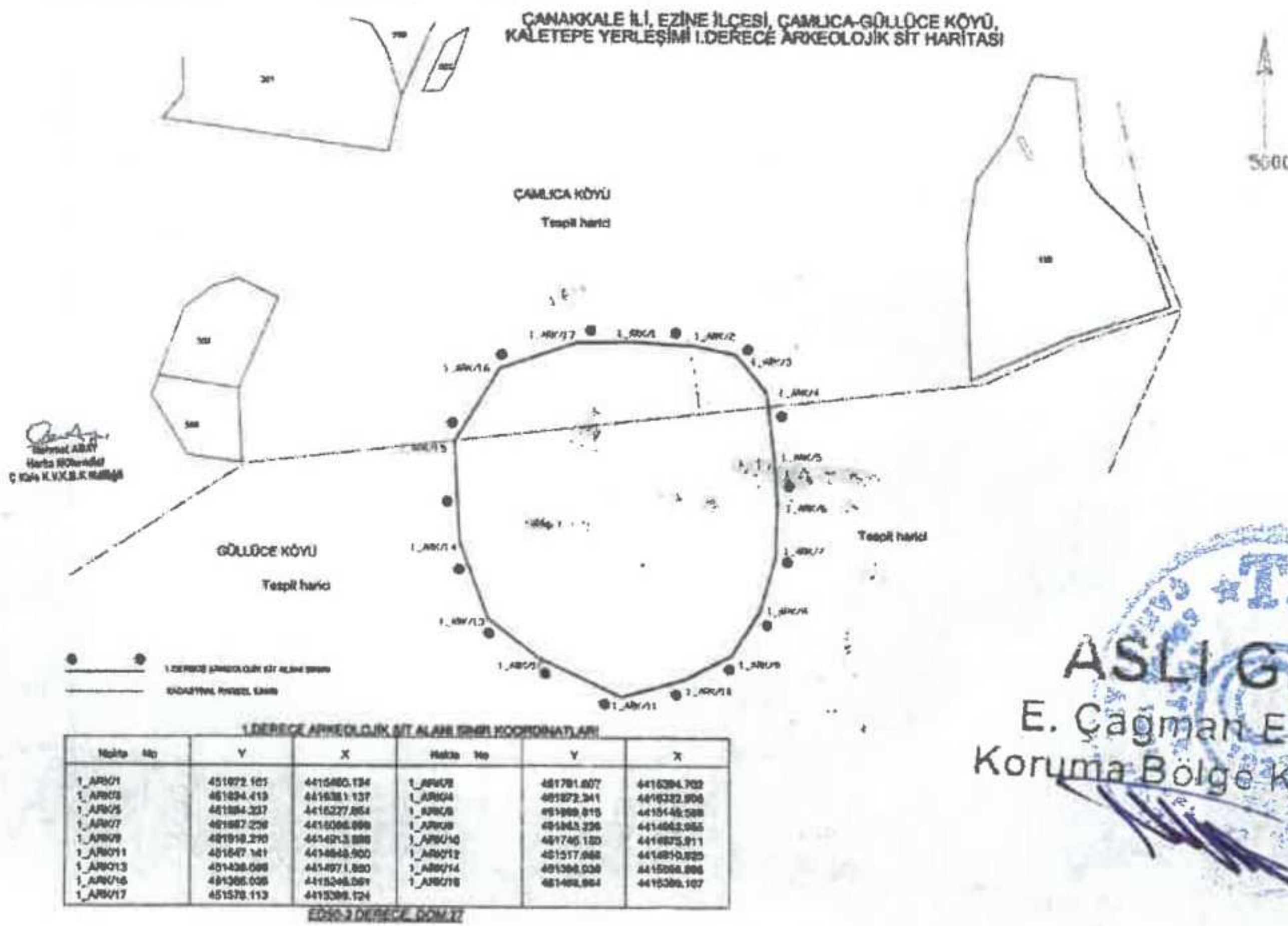

ASLI GIBİDİR  
E. Çağman ESİRGEMEZ  
Koruma Bölge Kurulu Müdürü

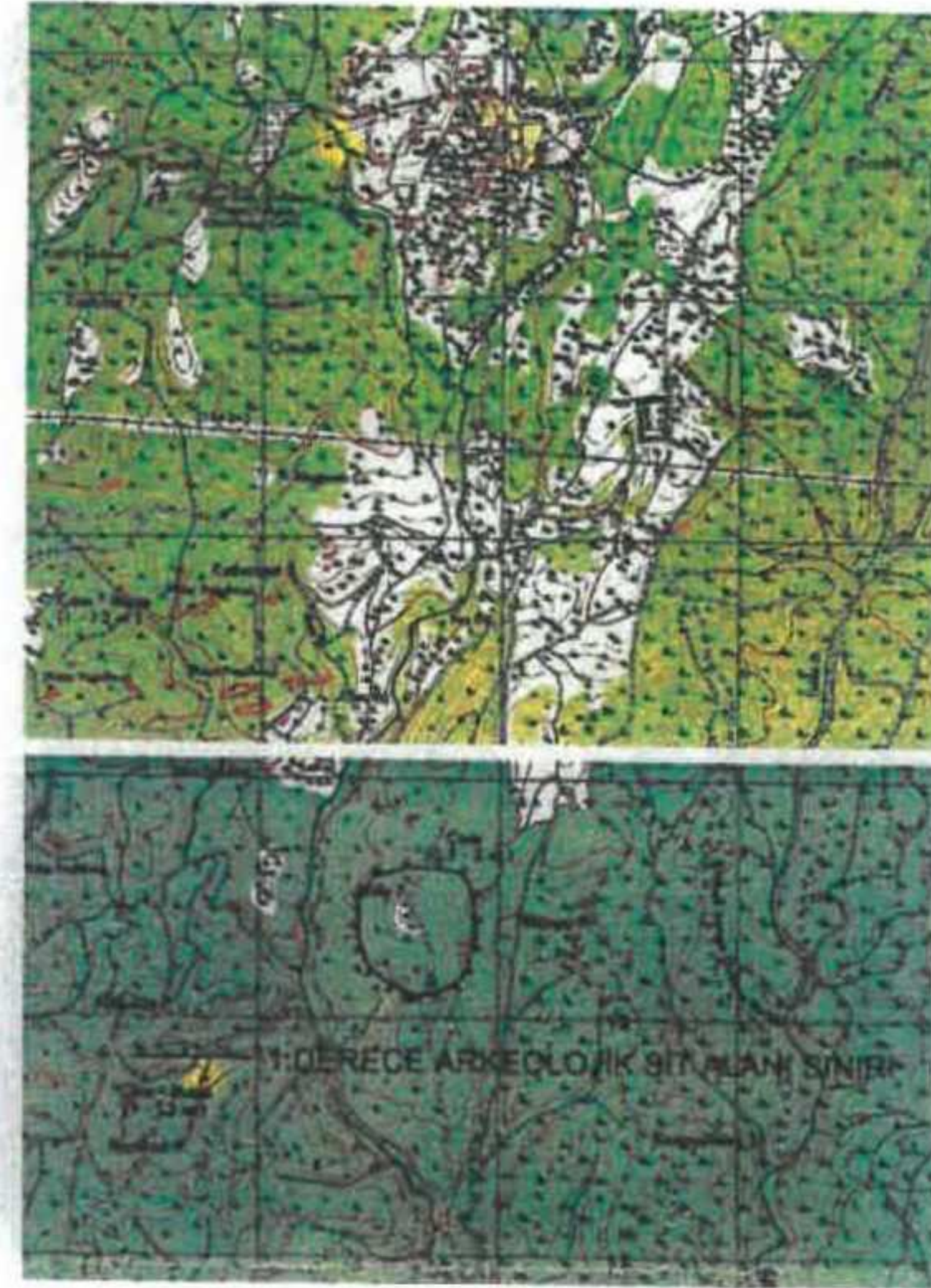

Çanakkale Kurumunu: M. 1/2019  
Gün ve ... 5177... Sayılı karar  
ektir.



