

22.03.94

T.C.
KÜLTÜR VE TURİZM BAKANLIĞI
EDİRNE KÜLTÜR VARLIKLARINI
KORUMA BÖLGE KURULU
K A R A R

Toplantı Tarihi ve No : 11.03.2019 – 301
Karar Tarihi ve No : 11.03.2019 – 5781

Toplantı Yeri
EDİRNE

Edirne İli, İpsala İlçesi, İbriktepe Beldesi, Hacıköy Hududu Mevkii, 193 ada, 12 parsel ile Hacıköy Beldesi, İbriktepe Yolu Mevkii, 2928 parsel sayılı, şahıs mülkiyetine kayıtlı, tarla vasıflı taşınmazlarda yer alan ve arkeolojik yüzey araştırması çalışmalarında tespit edilen tümülüsün, 2863 sayılı Kanun kapsamında tescil edilmesine ilişkin Kültür Varlıkları ve Müzeler Genel Müdürlüğünün 21.11.2018 tarihli ve 948440 sayılı yazısı ve ekleri ile raportörün raporu okundu, dosyası incelendi, yapılan görüşmeler sonunda;

Edirne İli, İpsala İlçesi, İbriktepe Beldesi, Hacıköy Hududu Mevkii, 193 ada, 12 parsel ile Hacıköy Beldesi, İbriktepe Yolu Mevkii, 2928 parsel sayılı, şahıs mülkiyetine kayıtlı, tarla vasıflı taşınmazlarda yer alan tümülüsün;

-2863 sayılı Kanununun 6. ve 7. maddeleri gereği ekli 1/10000 ölçekli kadastral paftada belirlenen koordinatlı sınırları itibariyle I. derece arkeolojik sit alanı olarak tescil edilmesine,
-Taşınmazlarda koruma amaçlı imar planı yapılıncaya kadar Koruma Yüksek Kurulunun 05.11.1999 tarihli ve 658 sayılı ilke kararında yer alan I. derece arkeolojik sit alanı hükümlerinin geçiş dönemi koruma ve kullanma koşulları olarak belirlenmesine,

Karar verildi.

ASLI GİBİDİR

AVRUPA KONSEYİ	KÜLTÜREL VARLIKLARI KORUMA ENVANTERİ K.V.K.E.		SİT	ENVANTER NO :
TÜRKİYE	KÜLTÜR VARLIKLARI VE MÜZELER GENEL MÜDÜRLÜĞÜ			HARİTA NO:
İLİ : EDİRNE	İLÇESİ : İPSALA	MAHALLE KÖY: İBRİKTEPE BELDESİ HACIKÖY	KADASTRO: PAFTA: -	ADA: 193 PARSEL: 12 2928
ADI: KIZILTOPRAK TEPE TÜMÜLÜSÜ	TÜRÜ: TÜMÜLÜS	DÖNEMİ:		

GENEL TANIMI:

Tümülüsler yığma tepeler şeklinde oluşturulmuş anıt mezar tepeleridir. Türkiye'deki Tümülüs tipinin yaygın olduğu yerlerden birisi Trakya'dır. En çok bilinen biçim konik olmak üzere, küre, yarım küre, biçimsiz tümsekler gibi çeşitli tipleri bulunmaktadır. Tümülüsler mezar tipine göre platformlular, çukurlular, mezar odalılar, lahitliler ve basit mezar olmak üzere beş ayrı grupta incelenebilir. Nadiren tek, çoğunlukla gruplar halinde bulunurlar.

T.C.

KÜLTÜR VE TURİZM BAKANLIĞI
EDİRNE KÜLTÜR VARLIKLARINI
KORUMA BÖLGE KURULU

ŞİMDİKİ TEHLİKELER:

Tarımsal faaliyetler ve defnecilik.

ŞİMDİKİ DURUMU:

Hacıköy İbriktepe yolunun kuzey tarafında yer alan tümülüs, tarımsal faaliyetler nedeniyle oldukça harap edilmiş büyük bir tümülüstür. Yaklaşık 3-4 metre yüksekliğinde ve 25-30 metre çapındadır.

SİT POTANSİYELİ:

I. Derece Arkeolojik Sit

KORUMA DERESESİ:

ŞİMDİKİ KORUMA:

Korumasız.

ÖNERİLEN KORUMA:

- "I. Derece Arkeolojik Sit Alanı" olarak tescil edilmesi ve koruma sınırının belirlenmesi.
- Bölgedeki güvenlik birimleri tarafından izlenmesi.
- Toprağın sürülmesine dayanan tarımsal faaliyetlerin engellenmesi.

UYGUNDUR
Yusuf ŞAMİLOĞLU
Müdür

GÖZLEMLER:

Tümülüsün tarımsal faaliyetler sebebiyle oldukça yayvan yapıda olduğu gözlenmiştir.

VAZİYET PLANI

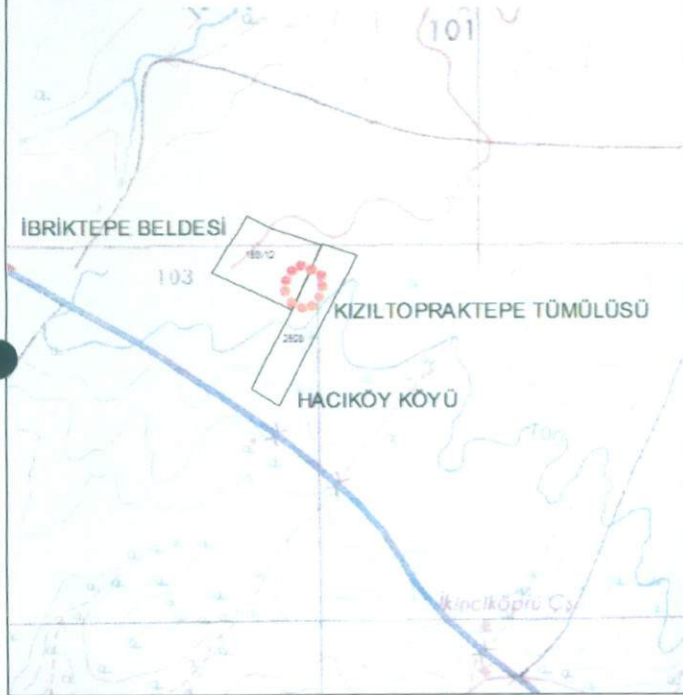

FOTOĞRAF

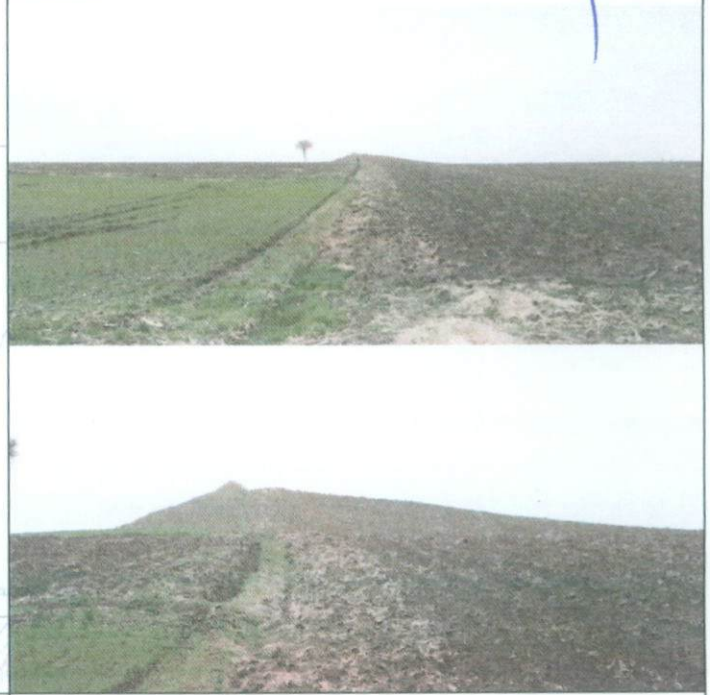

KOORDİNATLAR:

FOTOĞRAF ÇEKİM TARİHİ: 07.02.2019

HAZIRLAYANLAR:

Burcu KAYA Arkeolog
Mustafa BALEKOĞLU Arkeolog
Hakan ERDEN Harita Mühendisi

EKLER:

RAPOR Var
FOTOĞRAF Var
HARİTA Var
KROKİ Var

KONTROL EDEN:
Yusuf ŞAMİLOĞLU Müdür

KURUL KARARLARI:

YAYIN DİZİNİ

KURUL ONAYI:

E.K.V.K. Kurulunun 11.03.2019
Tarih ve 5381 sayılı karar ekidir.

Yusuf ŞAMİLOĞLU
Müdür

EDİRNE İLİ İPSALA İLÇESİ İBRİKTEPE BELDESİ-HACIKÖY KIZILTOPRAKTEPE TÜMÜLÜSÜ 1.DERECE ARK. SİT ALANI

VAZİYETİ

TAPULAMA SAHASI

(UTM ED 50 6 DERECELİK)

(UTM ED 50 3 DERECELİK)

İBRİKTEPE

HACIKÖY

NoktaNo	Y	X
IPT-2	460659.898	4538870.372
IPT-19	460622.090	4538886.519
IPT-20	460681.916	4538885.953
IPT-21	460690.680	4538907.161
IPT-22	460690.121	4538934.500
IPT-23	460643.751	4538954.260
IPT-24	460618.545	4538921.571

NoktaNo	Y	X
IPT-2	460644.156	4540686.647
IPT-19	460606.332	4540702.801
IPT-20	460666.182	4540702.234
IPT-21	460674.950	4540723.450
IPT-22	460674.390	4540750.800
IPT-23	460628.002	4540770.568
IPT-24	460602.786	4540737.866

GÖSTERİM

..... 1. ARK.SİT ALANI HAT

— KADASTRAL

HACIKÖY KÖYÜ TAPULAMA SAHASI 2928 PARSEL TARLA
İBRİKTEPE BELDESİ TAPULAMA SAHASI 193/12 TARLA

KÜLTÜR VE TURİZM BAKANLIĞI
EDİRNE KÜLTÜR VARLIKLARINI
KORUMA BÖLGE KURULU

KUZEY

ÖLÇEK : 1/10000
F17-D4
G17-A1

İBRİKTEPE BELDESİ 103

KIZILTOPRAKTEPE TÜMÜLÜSÜ

HACIKÖY KÖYÜ

HACIKÖY KÖYÜ

Zaferiye
(Mah.)

İBRAHİM SAMİLOĞLU
Müdür

Hakan ERDEN
Harita ve Fotoğrafçılık
Mühendisi

E.K.V.K. Kurulunun 11.03.2019
Tarih ve 5781 sayılı karar ekidir.

Sağlık Odası