

T.C.
KÜLTÜR VE TURİZM BAKANLIĞI
Karabük Kültür Varlıklarını
Koruma Bölge Kurulu
KARAR

Toplantı Tarihi ve No : 28/2/2019 300
Karar Tarihi ve No : 28/2/2019 5021

Toplantı Yeri
AMASRA

Bartın ili, Amasra ilçesi, Kaleşah Mahallesinde, sit alan sınırları dışında yer alan, özel mülkiyete ait, 203 ada, 1 ve 2 parselin 1. derece arkeolojik sit alanı olarak tescil edilmesi önerilen alanın Kurulumuzca yerinde incelenmesine karar verilen 29.01.2019 tarih ve 4881 sayılı kararımız, konuya ilişkin Amasra Kaymakamlığı Müze Müdürlüğü'nün 09.11.2018 tarih ve 17159162-165/914153 sayılı yazısı, söz konusu alana ilişkin Amasra Müze Müdürlüğü'nün 23.08.2017 tarih ve 109 sayılı, 27.06.2018 tarih ve 96 sayılı, 08.11.2018 tarih ve 138 sayılı ve 31.01.2019 tarih ve 24 sayılı raporları ile Karabük Kültür Varlıklarını Koruma Bölge Kurulu Müdürlüğü uzmanının 26.02.2019 tarih ve E.95324 sayılı rapor formu okundu, ekleri ve işlem dosyası incelendi, bahsi geçen alan Kurulumuz tarafından yerinde incelendi, yapılan görüşmeler sonunda;

Bartın ili, Amasra ilçesi, Kaleşah Mahallesinde, sit alan sınırları dışında yer alan, özel mülkiyete ait, 203 ada, 1 ve 2 parselin kararımız eki 1/2000 ölçekli haritada sınırlarının belirlendiği şekliyle 1. derece arkeolojik sit alanı olarak tescil edilmesine, kararımız eki haritaya göre sit alanında kalan 203 ada 1 ve 2 parselin tapu kütüğünün beyanlar hanesine "Tamamı 1. derece arkeolojik sit alanıdır" şeklinde kayıt konulmasına, söz konusu alana ilişkin hazırlanan tescil fişinin uygun olduğuna ayrıca Amasra Müze Müdürlüğü'nün 31.01.2019 tarih ve 24 sayılı raporunda doğal etkilerden dolayı zarar gördüğü ifade edilen kiremit mezarların bulunduğu alanda ivedilikle kurtarma kazısı gerçekleştirilmesi gerektiğine;

Bu alanda gerçekleştirilecek her türlü uygulamanın yürürlükte bulunan ilke kararları ve mevzuat hükümleri doğrultusunda yürütülmesi gerektiğine, 2863 Sayılı Kültür ve Tabiat Varlıklarını Koruma Kanunu uyarınca, arkeolojik sit alanlarına ilişkin yürürlükteki ilke kararlarında yer alan hususların geçiş dönemi yapılanma koşulları olarak belirlenmesine karar verildi.



BAŞKAN
Prof. Dr. Ender Ethem ATAY
İMZA

BAŞKAN YARDIMCISI
Şeref KAYA
BULUNMADI

ÜYE
Dr. Öğr. Üyesi Mehmet Fatih MÜDERRİSOĞLU
İMZA

ÜYE
Dr. Öğr. Üyesi Ersin ÇELİKBAŞ
İMZA

ÜYE
Dr. M. Mithat ÖZGEN
İMZA

ÜYE
Serdar M. A. NİZAMOĞLU
İMZA

ÜYE
AMASRA BLD. BŞK. TEM.
Burhan KIZILKAYA
İMZA

ÜYE
AMASRA MÜZE MÜDÜR V.
Ahmet ÇAPKUN
İMZA

ÜYE

74.01/510 Y.Y.

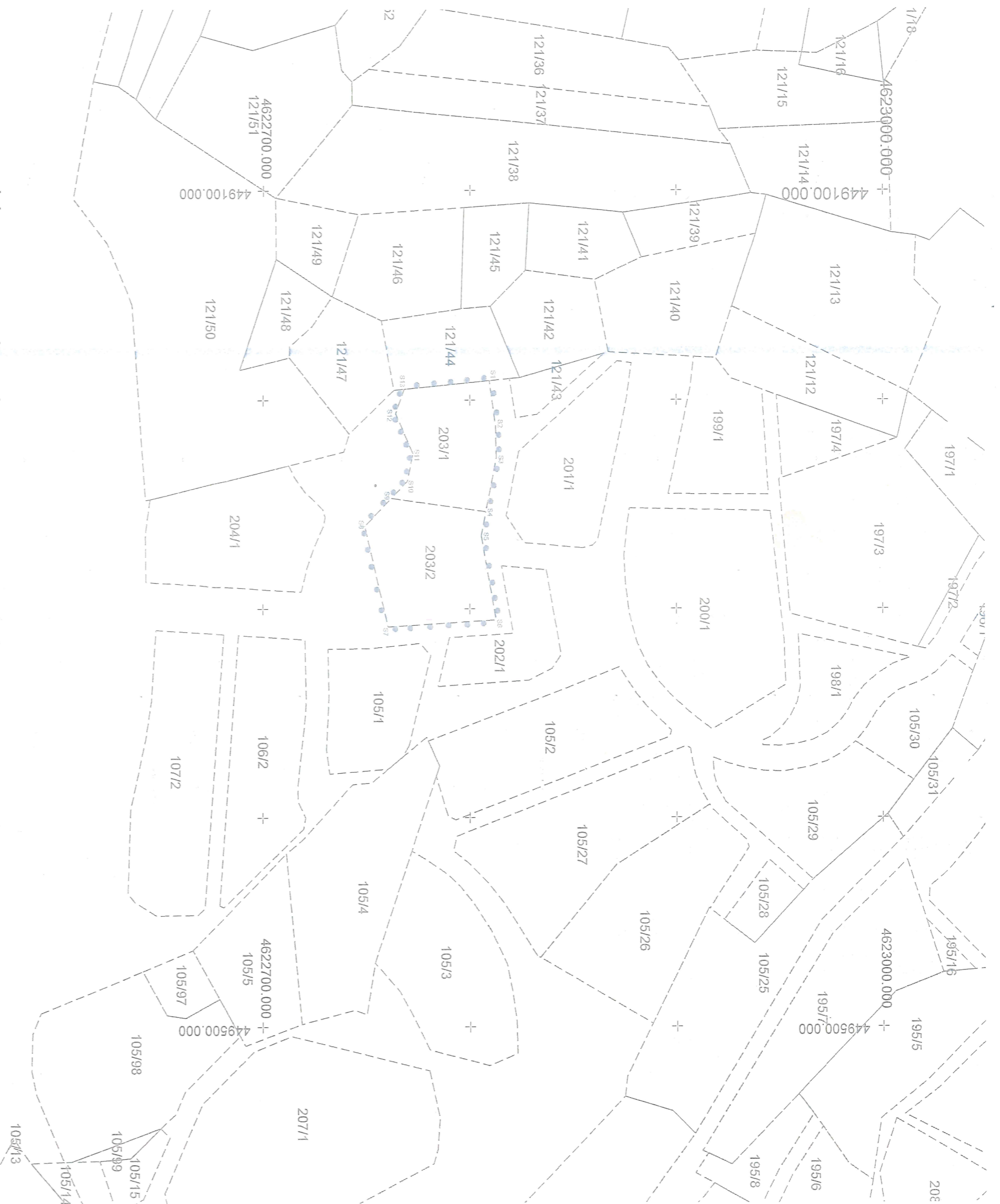

BARTIN İLİ AMASRA İLÇESİ KALEŞAH MAHALLESİ YARBAŞI MEVKİLİ 203 ADA 1 VE 2 PARSEL NO İLE KAYITLI TAŞINMAZLARDA YER ALAN I. DERECE ARKEOLOJİK SİT ALANI SINIRLARINI GÖSTERİR 1/2000 ÖLÇEKLİ HARİTA

I. DERECE ARKEOLOJİK SİT ALANI SINIRI GÖSTERİMİ

KARABÜK KÜLTÜR VARLIKLARINI KORUMA

BÖLGE KURULUNUN

28.02.2019 5021

SAYILI KARARI EKİDİR.

KOORDİNE ÖZET ÇİZELGESİ

ITRF 96 3 DERECE

ED50 3 DERECE

ED50 6 DERECE

Nokta No	Y	X
S1	449190.723	4622809.430
S2	449212.675	4622812.467
S3	449227.598	4622812.836
S4	449253.441	4622807.775
S5	449264.845	4622805.540
S6	449305.339	4622812.730
S7	449308.532	4622760.536
S8	449260.128	4622749.334
S9	449246.823	4622762.073
S10	449238.621	4622769.924
S11	449225.310	4622772.533
S12	449206.208	4622764.224
S13	449194.608	4622768.290

Nokta No	Y	X
S1	449217.916	4622994.638
S2	449239.869	4622997.676
S3	449254.792	4622998.045
S4	449280.635	4622992.983
S5	449292.039	4622990.749
S6	449332.533	4622997.939
S7	449335.726	4622945.744
S8	449287.322	4622934.543
S9	449274.016	4622947.281
S10	449265.814	4622955.132
S11	449252.503	4622957.741
S12	449233.402	4622949.433
S13	449221.801	4622953.499

Nokta No	Y	X
S1	449238.229	4621145.440
S2	449260.173	4621148.477
S3	449275.090	4621148.846
S4	449300.923	4621143.786
S5	449312.322	4621141.552
S6	449352.800	4621148.740
S7	449355.992	4621096.566
S8	449307.607	4621085.369
S9	449294.307	4621098.103
S10	449286.108	4621105.950
S11	449272.802	4621108.558
S12	449253.798	4621100.253
S13	449242.113	4621104.317

Güraycan AYTEKİN
Müze Müdürü V.
ASLI GİBİDİR