

**T.C.**  
**KÜLTÜR VE TURİZM BAKANLIĞI**  
İstanbul I Numaralı Kültür Varlıklarını  
Koruma Bölge Kurulu

**Toplantı Tarihi ve No** :28.03.2019/350  
**Karar Tarihi ve No** :28.03.2019/4171

**Toplantı Yeri**  
İSTANBUL

**KARAR**

İstanbul İli, Çatalca İlçesi, Çakıl Mahallesinde yer alan, 523 parsel sayılı, tarla vasıflı, özel mülkiyete ait taşınmaz üzerinde bulunan, İstanbul I Numaralı Kültür Varlıklarını Koruma Bölge Kurulunun 01.12.2011 tarih ve 49 sayılı kararı ile korunması gerekli taşınmaz kültür varlığı olarak tescil edilen, aynı kararla mezar yapısının korumu grubu I olarak belirlenen, aynı Kurulun 22.12.2011 tarih ve 68 sayılı kararı ile kültür varlığının merkezinden her yöne 15 metreye kadar korunma alanı belirlenen tümülüse ilişkin; Bakanlığımız TUES projesi kapsamında Tümülüs oturma alanı ve koruma statüsünün belirlenmesi çalışmalarının yapılması planlandığı belirtilen 25.03.2019 tarih ve 141991 kayıtlı uzman raporu, Çatalca Belediye Başkanlığı, Plan ve Proje Müdürlüğünün 09.02.2016 tarih 763 sayılı ve 17.10.2018 tarih E.48733 sayılı yazıları okundu, 34.15.389 numaralı işlem dosyası incelendi, yapılan görüşmeler sonucunda;

İstanbul İli, Çatalca İlçesi, Çakıl Mahallesi, 523 parselde yer alan Tümülüs ve çevresinin karar eki paftada gösterildiği şekli ile 1. Derece Arkeolojik Sit Alanı olarak belirlenmesine, hazırlanan Sit Fişinin uygun olduğuna, 1. Derece Arkeolojik Sit Alanı olarak belirlenen alanda 05.11.1999 tarih ve 658 sayılı İlke Kararı hükümlerinin geçerli olduğuna karar verildi.



İL : İSTANBUL

KIRKLARELİ

0/502

0/503

0/510

KIRKLARELİ

4 554 200

TÜMÜLÜS KOORDİNATLARI

Nokta No	Y	X
1	369919.260	4554069.767
2	369922.391	4554069.616
3	369924.907	4554070.823
4	369927.135	4554073.520
5	369928.768	4554076.168
6	369930.452	4554078.985
7	369931.201	4554082.747
8	369931.221	4554085.902
9	369929.136	4554087.411
10	369927.340	4554087.190
11	369925.641	4554085.904
12	369924.172	4554083.155
13	369922.792	4554079.670
14	369921.517	4554077.185
15	369920.221	4554073.961
16	369919.206	4554071.080
17	369919.372	4554069.712
18	369920.925	4554069.526

ITRF-3-30

4 554 100

47

4 554 000

0/528

LEJANT

0/526

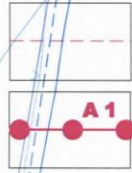

TESPİT EDİLEBİLEN TÜMÜLÜS SINIRI

1. DERECE ARKEOLOJİK SİT ALANI SINIRI

1. DERECE ARKEOLOJİK SİT ALANI KOORDİNATLARI

Nokta No	Y	X
SİT_1	369921.504	4554101.586
SİT_2	369933.156	4554103.017
SİT_3	369946.269	4554093.528
SİT_4	369946.192	4554081.221
SİT_5	369944.657	4554073.513
SİT_6	369943.123	4554070.948
SİT_7	369933.736	4554062.068
SİT_8	369923.054	4554062.126
SİT_9	369913.001	4554059.222
SİT_10	369904.643	4554060.228
SİT_11	369904.164	4554073.834
SİT_12	369907.856	4554083.418
SİT_13	369910.540	4554089.472
SİT_14	369913.962	4554095.876

ITRF-3-30

4 553 900

KIRKLARELİ F20-c-14-c-3-b

0/520

KIRKLARELİ F20-c-14-c-3-b

Kuyu

4554100.000

370000.000

0/521

0/524

0/522

28.03.2019.

uygundur.

0/525 KÜLTÜR VE TURİZM BAKANLIĞI

İstanbul İl Numaralı K.V. K. Bölge Kurulu'nun  
28.03.19 tarih ve 4191 sayılı karar ekidir.

Başkan

Başkan Yardımcısı

Üye

Üye

Üye

Üye

Üye

Üye

Üye

Üye

Üye

Üye

Üye

Üye

Üye

Üye

Aytaç TANRISEVEN  
Harita Mühendisi

PAFTA ITRF DATUMUNDADIR



AVRUPA KONSEYİ	DOĞAL VE KÜLTÜREL VARLIKLARI KORUMA ENVANTERİ (D.K.V.K.E)	SİT	ENVANTER NO:
TÜRKİYE	İSTANBUL 1 NUMARALI KVKBK MÜDÜRLÜĞÜ		HARİTA NO:
İLİ: İSTANBUL	İLÇESİ: ÇATALCA	MAHALLE KÖY VEYA MEVKİİ: ÇAKIL MAHALLESİ	KADASTRO PAFTA:- ADA: - PARSEL: 523
ADI: ÇAKIL MAHALLESİ TÜMÜLÜSÜ			
<b>GENEL TANIM:</b> İstanbul İli, Çatalca İlçesi, Çakıl Mahallesi, 523 parsel sayılı, halihazırda tarla olarak kullanılan taşınmaz üzerinde bulunan ve İstanbul 1 Numaralı Kültür Varlıklarını Koruma Bölge Kurulunun 01.12.2011 tarih ve 49 sayılı kararı ile I. grup korunması gerekli taşınmaz kültür varlığı olarak tescil edilen ve tahrip edilmiş Tümülüs olduğu daha önceki uzman raporlarında ve tescil fişinde belirtilen kalıntılardır. "Tahrip edilmiş bir tümülüsün dromosu (girişi) olabilecek kalıntılardır. Girişin üst kısmı sağ ve sol olmak üzere her iki yanda, boyutları 30-120 cm arasında değişen yassı taşlardan örülmüş duvarlara oturtulmuş, bunların üzerine yaklaşık 100x30x70 cm boyutlarında taş bloklar konulmuştur. Arazi yüzeyinden toprak altına koridor biçimli yaklaşık 1,50 metre genişliğindeki bir girişle geçildiği anlaşılmaktadır. Kuyu görünümüne, 3-4 metre aşağıya kadar kısmi görünen girişin dip kısmında sonradan atılmış taşlar bulunmaktadır." (Kaynak:01.12.2011 tarih ve 49 sayılı Kurul kararı eki tescil fişi). Mevcut durumda yukarıda ifade edilen taş bloklar ve arazi yüzeyinden toprak altına girişi sağlayan kısım çalılarla tamamen kapanmıştır. Söz konusu kalıntıların çevresinde tarımsal faaliyet yapılmaktadır.			
ŞİMDİKİ TEHLİKELER: Tarımsal faaliyetler ve kaçak kazılar.		KORUMA DERECESESİ : I. Derece Arkeolojik Sit Alanı	
ŞİMDİKİ DURUM: Tümülüs olduğu belirtilen alan çevresinde tarımsal faaliyette bulunmaktadır.		HAZIRLAYANLAR: Gürkan BİRGÜN Sanat Tarihçisi Aytaç TANRISEVEN Harita Mühendisi	
SİT POTANSİYELİ: I. Derece Arkeolojik Sit			
ŞİMDİKİ KORUMA: Korumasız		KONTROL EDEN: Ersoy KÖSE Koruma Bölge Kurulu Müdürü	
ÖNERİLEN KORUMA: I. Derece Arkeolojik Sit olarak tescil edilerek, tarımsal faaliyetler ve kaçak kazıların durdurulması, etkin jandarma denetiminin sağlanması.			
YAYIN DİZİNİ: İstanbul Arkeoloji Müzeleri Müdürlüğü'nün 17.10.2011 tarihli uzman raporu.		TESCİL: İst. 1 Numaralı K.V.K.B.K.	
		KARAR TARİHİ: 01.12.2011	
		KARAR NO: 49	
GÖZLEMLER: Tahrip edilmiş olan tümülüsün girişi (dromosu) olabileceği belirtilen kalıntıların etrafının çalılar tarafından neredeyse tamamen kapandığı, giriş kısmının görülemediği, kalıntıların çevresinde tarımsal faaliyet yürütüldüğü tespit edilmiştir.		REVİZYON: İst. 1 Numaralı K.V.K.B.K 28.03.2019 Tarih ve 4171 Sayılı Karar ekidir.	

Resim-1: Giriş kısmı (2011)



Resim-2: Giriş kısmı (2011)



Handwritten signatures and initials in blue ink, including names like 'Gürkan BİRGÜN', 'Aytaç TANRISEVEN', and 'Ersoy KÖSE'.

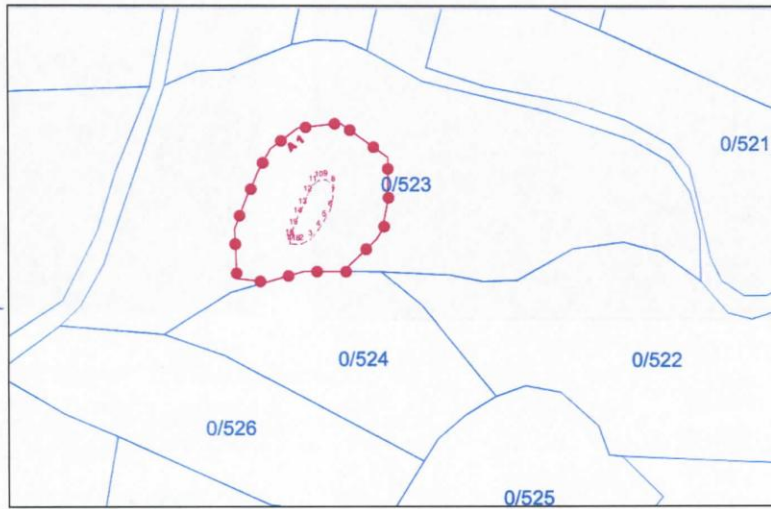

Vaziyet Planı





Açıklama: Kalıntıların ve çevresinin mevcut durumu (2019)



2011 yılına ait fotoğraflar.



2011 yılına ait fotoğraflar

Handwritten signatures and initials in blue ink, including a large stylized signature and the text "re.k. - t.c.".



## KOORDİNAT ÖZET ÇİZELGESİ

Nokta No	Y	X
1	621904.209	4552288.293
1	621904.209	4552288.293
2	621907.341	4552288.250
2	621907.341	4552288.250
3	621909.813	4552289.542
3	621909.813	4552289.542
4	621911.946	4552292.313
4	621911.946	4552292.313
5	621913.486	4552295.014
5	621913.486	4552295.014
6	621915.071	4552297.687
6	621915.071	4552297.687
7	621915.691	4552301.671
7	621915.691	4552301.671
8	621915.602	4552304.623
8	621915.602	4552304.623
9	621913.467	4552306.259
9	621913.467	4552306.259
10	621911.680	4552305.976
10	621911.680	4552305.976
11	621910.027	4552304.633
11	621910.027	4552304.633
12	621908.655	4552301.837
12	621908.655	4552301.837
13	621907.396	4552298.307
13	621907.396	4552298.307
14	621906.208	4552295.781
14	621906.208	4552295.781
15	621905.024	4552292.515
15	621905.024	4552292.515
16	621904.109	4552289.602
16	621904.109	4552289.602
17	621904.322	4552288.242
17	621904.322	4552288.242
18	621905.880	4552288.109
18	621905.880	4552288.109
SIT_1	621905.355	4552320.157
SIT_2	621916.946	4552321.988
SIT_3	621930.173	4552312.980
SIT_4	621930.719	4552300.662
SIT_5	621929.450	4552292.909
SIT_6	621928.007	4552290.294
SIT_7	621918.935	4552281.100
SIT_8	621908.261	4552280.790
SIT_9	621898.318	4552277.543
SIT_10	621889.934	4552278.261
SIT_11	621888.988	4552291.836
SIT_12	621892.346	4552301.538
SIT_13	621894.820	4552307.678
SIT_14	621898.017	4552314.193

uygundur.  
28.03.2019.

ED50-6-27

  
Aytaç TANRISEVEN  
Harita Mühendisi



T.C. KÜLTÜR VE TURİZM BAKANLIĞI	
İstanbul [ ] Numaralı K.V. K. Bölge Kurulunun 28.03.19 tarih ve 4171 sayılı karar ekidir.	
 Başkan	 Başkan Yardımcısı
 Üye	 Üye
 Üye	 Temsilci Üye
 Temsilci Üye	 Temsilci Üye