



**T.C.**  
**KÜLTÜR VE TURİZM BAKANLIĞI**  
**ÇANAKKALE KÜLTÜR VARLIKLARINI**  
**KORUMA BÖLGE KURULU**  
**KARAR**

**Toplantı Tarihi ve No : 26.03.2019/244**  
**Karar Tarihi No : 26.03.2019/5295**

**17.08.2651**  
**Toplantı Yeri**  
**ÇANAKKALE**

Çanakkale İli, Gelibolu İlçesi, Evreşe Beldesi'nde bulunan, mülkiyeti Evreşe Belediyesi'ne ait, 105 ada, 5 parselde kayıtlı, Edirne Kültür ve Tabiat Varlıklarını Koruma Kurulu'nun 28.03.1996 tarih ve 2941 sayılı kararıyla tescil edilen Yeni Mahalle Camii'nin tescilinin düşürülmesini konu alan Balıkesir Vakıflar Bölge Müdürlüğü'nün 27.09.2017 tarih ve 3886 sayılı yazısı doğrultusunda Kurulumuzun 01.11.2017 tarih ve 4158 sayılı kararıyla yerinde inceleme yapılmasına karar verilmiştir. Kurulumuzun 27.03.2018 tarih ve 4518 sayılı kararıyla yerinde yapılan incelemeler sonucunda Yeni Mahalle Camii'nin geleneksel mimari yapısını koruduğu belirtilerek tescilinin devamına kararı verilmiş ve koruma grubu 1. Grup Yapı olarak belirlenmiştir. Ayrıca Kurulumuzun aynı kararıyla Yeni Mahalle Camii'nin tescil fişi ve korunma alanı haritasının hazırlanarak kurulumuza sunulması istenmiştir. Tüm bu hususlar doğrultusunda Yeni Mahalle Camii'ne ilişkin hazırlanan 08.03.2019 tarihli uzman raporu okunmuş, ekleri incelenmiştir; konuya esas yapılan görüşmeler neticesinde;

Çanakkale İli, Gelibolu İlçesi, Evreşe Beldesi'nde bulunan, mülkiyeti Evreşe Belediyesi'ne ait, 105 ada, 5 parselde kayıtlı, Edirne Kültür ve Tabiat Varlıklarını Koruma Kurulu'nun 28.03.1996 tarih ve 2941 sayılı kararı ile tescil edilen, Kurulumuzun 27.03.2018 tarih ve 4518 sayılı kararıyla korunma grubu 1. Grup Yapı olarak belirlenen Yeni Mahalle Camisine ilişkin 13.03.2012 tarih ve 28232 sayılı Resmi Gazete'de yayımlanarak yürürlüğe girmiş Korunması Gerekli Taşınmaz Kültür Varlıklarının ve Sitlerin Tespit ve Tescili Hakkında Yönetmelik kapsamında hazırlanmış kararımız eki tescil fişi ile korunma alanı haritasının uygun olduğuna karar verildi.

**BAŞKAN**  
**A.Coşkun ÖZGÜNEL**  
(İmza)

**BAŞKAN YRD.**  
**Ali Osman UYSAL**  
(İmza)

**ÜYE**  
**Ali Emrah ÜNLÜ**  
(İmza)

**ÜYE**  
**Turan BARLAS**  
(İmza)

**ÜYE**  
**Halil İbrahim KAHRAMAN**  
(İmza)

**ÜYE**  
**Oğuz KOÇYİĞİT**  
(İmza)

**ÜYE**  
**Evreşe Bel. Tems.**  
(Bulunmadı)



**ÜYE**  
**M. Şakir ERARI**  
**Vakıflar Böl. Müd. Tems.**  
(İmza)

**E. Çiğdem ESİRGEMEZ**  
Koruma Bölge Kurulu Müdürü



ÇANAKKALE İLİ, GELİBOLU İLÇESİ, EVREŞE BELDESİ, YENİMAHALLE MAHALLESİ,  
KORUNMASI GEREKLİ TAŞINMAZ KÜLTÜR VARLIĞI YENİMAHALLE CAMİİ'NE İLİŞKİN  
KORUNMA ALANI HARİTASI

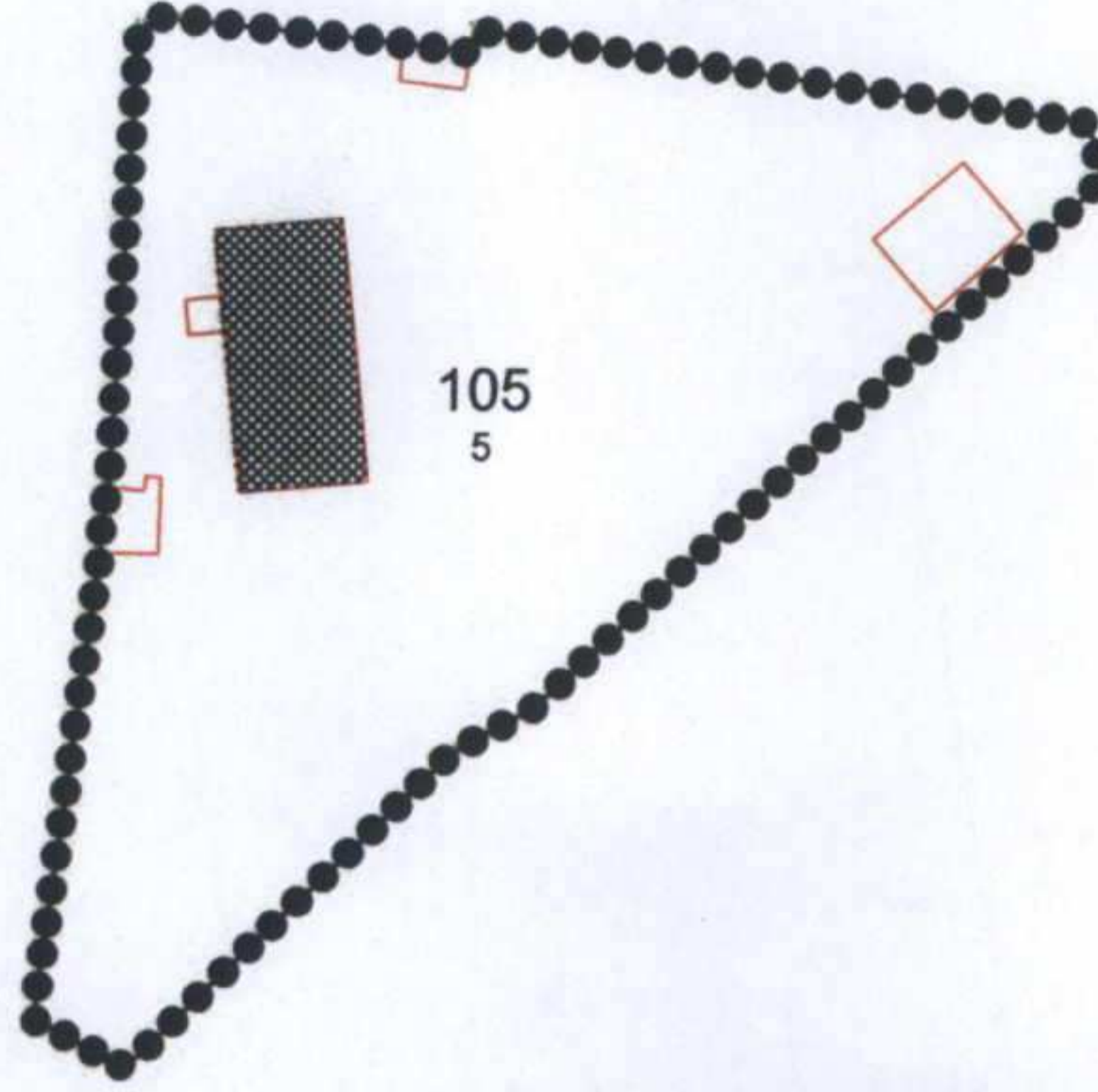

1000

Çanakkale KVKBK'nun 26.03.2019  
Gün ve 5295 Sayılı karar ekidir.

●●●●●●●●●● KORUNMA ALANI SINIRI

■ KORUNMASI GEREKLİ ANITSAL MİMARLIK ÖRNEĞİ YAPI

KORUNMA ALANI SINIR KOORDİNATLARI

Nokta No	Y	X
K1	490500.620	4504142.130
K2	490502.400	4504141.950
K3	490517.140	4504140.400
K4	490521.690	4504139.810
K5	490521.910	4504141.330
K6	490563.680	4504135.140
K7	490564.850	4504131.410
K8	490526.720	4504095.690
K9	490521.060	4504092.560
K10	490499.500	4504071.150
K11	490493.130	4504074.390
K12	490497.330	4504106.040
K13	490497.370	4504108.060
K14	490497.810	4504110.440
K15	490499.400	4504140.880
K16	490499.670	4504141.460

ED50-3 ; DOM:27

ÇANAKKALE  
KÜLTÜR VARLIĞI KORUNMA  
BÖLGE

BAŞKAN	
BAŞKAN YRD.	<i>[Signature]</i>
ÜYE	<i>[Signature]</i>
ÜYE	<i>[Signature]</i>
ÜYE	<i>[Signature]</i>
ÜYE	<i>[Signature]</i>
ÜYE	<i>[Signature]</i>
ÜYE	
ÜYE	
ÜYE	
ÜYE	

*[Signature]*  
Mehmet ABAY  
Harita Mühendisi  
Ç.Kale K.V.K.B.K.Mdlüğü



AVRUPA KONSEYİ	VAKIFLAR GENEL MÜDÜRLÜĞÜ		ENVANTER NO :
TÜRKİYE	KÜLTÜREL VE DOĞAL VARLIKLARI KORUMA ENVANTERİ		ANIT
İL : ÇANAKKALE	İLÇESİ : GELİBOLU	BELDE/KÖY : EVREŞE	IMAR PL. PAFTA NO :
MAHALLE, SOKAK, KAPI NO :	KADASTRO PAFTA :	ADA : 105	PARSEL : 5
ADI	YAPTIRAN :	YAPAN :	KORUMA DERECE
YENİMAHALLE CAMII	YAPIM TARİHİ : 1958	KİTABE : YOK	MİMARİ ÇAĞI (ÜSLUP) : CUMHURİYET DÖNEMİ
KORUMA DURUMU ( A = İYİ - B = ORTA - C = FENA )			
TAŞIYICI	DIŞ YAPI	ÜST YAPI	SÜSLEME ELEMANLARI
A	A	A	C
VAZİYET PLANI :			RUTUBET DURUMU (A=YOK - B=IZI VAR - C=ÖNEMLİ )
FOTOĞRAF :			A

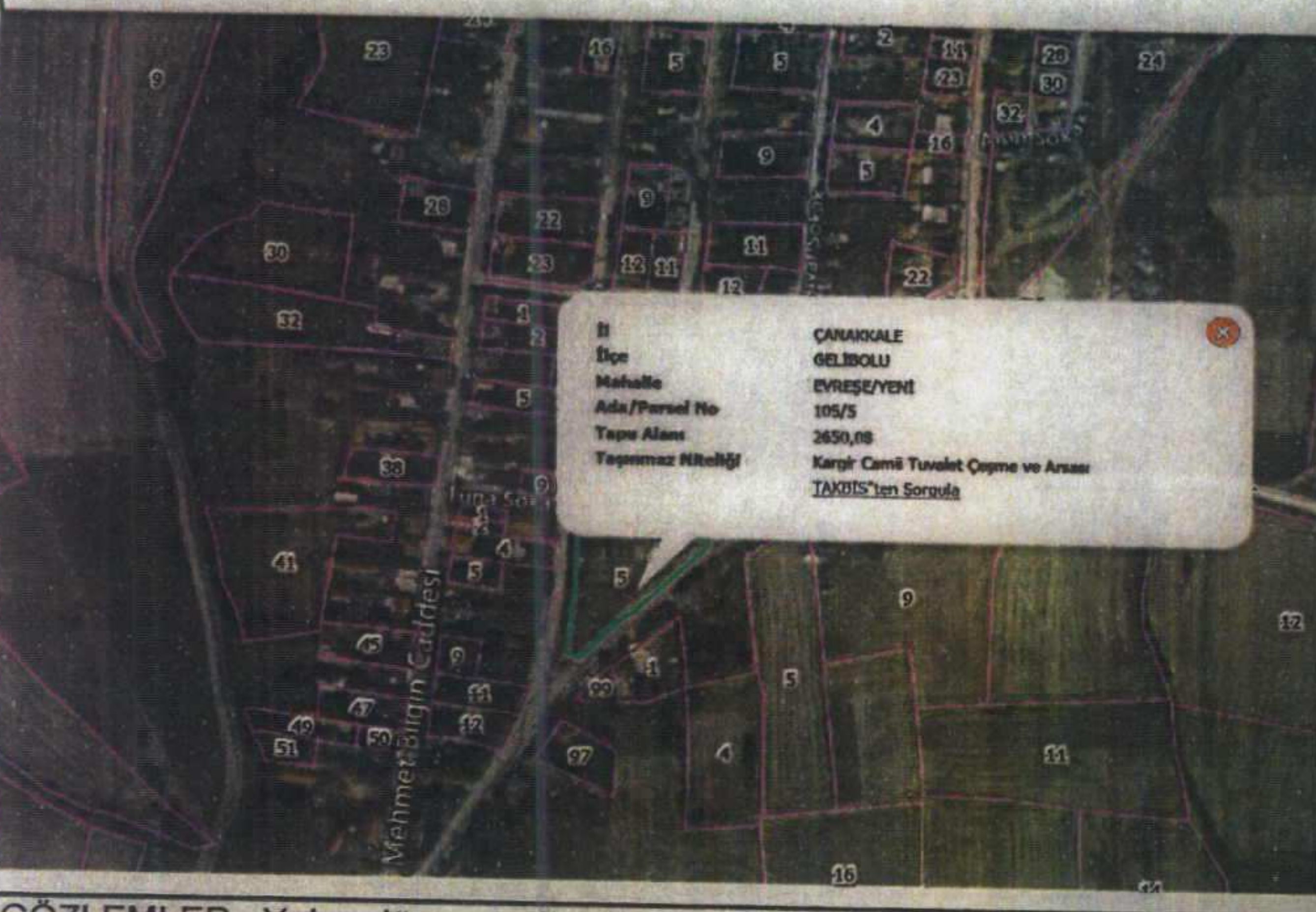

**GÖZLEMLER :** Yakın döneme ait eklenti ve müdahaleler yapının özgünlüğünü olumsuz yönde etkilemiştir.

**BUGÜNKÜ SAHİBİ :** EVREŞE BELEDİYESİ

**BAKIMINDAN SORUMLU KURULUŞ :** EVREŞE BELEDİYESİ

**AYRINTILI TANIM :**

Yapı, duvarla çevrili bir bahçe içinde yer alır. Aynı parsel içinde tuvalet ve abdest alma mahalli vardır. Harim kuzey-güney ekseninde kareye yakın boyuna dikdörtgen planlıdır. Beden duvarları moloz taş ile inşa edilmiştir. Tavanı betonarme olarak yapılmıştır. Kıрма çatılıdır. Çatı örtüsü Marsilya tipi kiremittir. Girişte son cemaat yeri olarak eklenmiş bir mekan bulunmaktadır. Bu mekanın üç tarafını ahşap sundurma çevrelemektedir. Minare, harim ile son cemaat yerinin birleştiği güney-batı köşede yer alır. Kare kaideli, silindirik gövdeli ve tek şerefelidir. Sıvalı ve boyalı olduğundan inşa malzemesi anlaşılamamaktadır. Yapı, her cephesinde altta yuvarlak kemerli, üstte fil gözü ikişer pencere ile aydınlatılmaktadır. Harimin kuzey yönünde betonarme kadınlar mahfili bulunmaktadır. Mahfili taşıyan betonarme kolonlar ısı izolasyonunda kullanılan yeni malzeme ile kaplanarak silmeli sütun görünümü verilmiştir. Mahfil korkulukları alüminyum doğrama ve cam ile yapılmıştır. Mihrap, minber ve vaaz kürsüsü 1983 yılında yapılmış çini fayans ile kaplanmıştır. Yine, harimin kible duvarının tamamı ile diğer duvarlar etek seviyesine kadar çini fayansla kaplanmıştır. Tavan ve duvarlarda görülen kalemışı ve hatların, son cemaat yerinde bulunan imzasından 1983 yılında Rıza isimli kişi tarafından yapıldığı anlaşılmaktadır. Cami, harimde bulunan açılış beratına göre 1958 yılında inşa edilmiştir. Bu beratla mimarının Osman Özel olduğu yazılmıştır.

Çanakkale KVKBK'nun 26.03.2019  
Gün ve 5295 Sayılı karar ekidir.

**BİNA ALT YAPI BİLGİLERİ**

SU	ELEKTRİK	ISITMA	KANALİZASYON
VAR	VAR	VAR	VAR

**ORJİNAL KULLANIMI :**  
CAMİ

**BUGÜNKÜ KULLANIMI :**  
CAMİ

**ÖNERİLEN KULLANIM :**  
CAMİ

**HAZIRLAYANLAR :** 21/11/2018

Oğuzhan GÖZCÜ  
Y. İnşaat Mühendisi

Cemil KIRIL  
Müze Araştırmacısı

**KONTROL EDEN :**

Barış SAN  
Şube Müdürü

**KURUL ONAY NO :**

**REVİZYON :** 26/03/2019

**KURUL KARARLARI :**

**YAYIN DİZİNİ :**

**EKLER**

- RAPOR
- FOTOĞRAF
- RÖLEVE PROJE
- RESTORASYON PROJESİ
- HARİTA
- KROKİ
- KİTABE
- VAKFIYE





T.C. GELIBOLU MÜFTÜLÜĞÜ  
EVREŞE YENİ MAH. CAMİİ  
1958