

T.C.
KÜLTÜR VE TURİZM BAKANLIĞI
DİYARBAKIR KÜLTÜR VARLIKLARINI
KORUMA BÖLGE KURULU
KARAR

Toplantı Tarihi ve No :29.03.2019-256
Karar Tarihi ve No :29.03.2019-6701
Dosya No : 23.09/190

Toplantı Yeri
DİYARBAKIR

Elazığ İli, Sivrice İlçesi, Sürek Köyü sınırları içinde yer alan Sürek Höyüğü'nün I.(Birinci) Derece Arkeolojik Sit olarak tescil edilmesi istemine ilişkin; Elazığ Valiliği, İl Kültür ve Turizm Müdürlüğü'nün 11.10.2017-21.02.2019 tarih ve 3090-E.158129 sayılı yazıları okundu. Ekleri ve konuya ilişkin bilgi, belgeler incelendi

Elazığ İli, Sivrice İlçesi, Sürek Köyü sınırları içinde yer alan Sürek Höyüğü'nün; "Korunması Gerekli Taşınmaz Kültür Varlığı" özelliği gösterdiğinden 2863 sayılı Kanunun Tespit ve Tescil ile ilgili 7. Maddesi uyarınca sınırları ekli harita üzerine belirlendiği şekliyle, I.(Birinci) Derece Arkeolojik Sit Alanı olarak tescilinin uygun olduğuna,

Ekli haritada sit sınırlarını gösteren koordinatlar içinde kalan 267 ada, 1, 2 ve 3 nolu parsellerin; 101 ada, 1 ve 269 ada, 1 nolu parsellerin pafta, fen klasörleri ve tapu kütüğünün beyanlar hanesine "Bir kısmı I.(Birinci) Derece Arkeolojik Sit Alanıdır" şerhinin Tapu ve Kadastro Müdürlüklerince konulmasına;

Sürek Höyüğü'nün koruma esasları ve kullanma şartlarının, 2863 sayılı Kanunun 17. Maddesi gereğince, Kültür ve Tabiat Varlıklarını Koruma Yüksek Kurulunun, Arkeolojik Sitler, Koruma ve Kullanma Koşulları Başlıklı 05.11.1999 gün ve 658 sayılı ilke kararının I. Madde'sinde bahsedilen hususlar çerçevesinde belirlenmesine karar verildi.

AVRUPA KONSEYİ		DOĞAL VE KÜLTÜREL VARLIKLARI KORUMA ENVANTERİ			SİT	ENVANTER NO:		
TÜRKİYE		KÜLTÜR VARLIKLARI VE MÜZELER GENEL MÜDÜRLÜĞÜ				HARİTA NO:		
İLİ:	Elazığ	İLÇESİ:	Sivrice	MAHALLE, KÖY, MEVKİİ:	Süreç Köyü	Pafta:	Ada:	Parsel:
ADI:	Süreç Höyüğü							

GENEL TANIM: Süreç Höyüğü, Süreç Köyü yerleşim alanının 1,5 km kuzeydoğusunda yer almaktadır. Höyüğün yaklaşık 300 metre kuzeyinde demiryolu, karayolu ve Hazar Gölü bulunmaktadır. Höyüğün doğu bitişinde kuzey-güney yönlü akara sahip dere yatağı, güneyinde ve batısında dağlık alanlar yer almaktadır.

Çevresine hâkim bir tepe üzerine kurulmuş olan höyük, doğu-batı doğrultusunda yaklaşık 55 metre, kuzey-güney doğrultusunda ise 70 metrelik bir yayılım alanına sahiptir. Höyük yaklaşık 5 metrelik bir yüksekliği sahiptir. Höyüğün tepe noktasında, tuğla(pişmiş topraktan yapılmış) ve horasan harçlı elips duvar kalıntısı ve Demirçay ile Ortaçağ Dönemi özelliklerini yansıtan seramik parçalarına rastlanmıştır.

TEHLİKELER: Define arama maksatlı kaçak kazılar yapılması.

ŞİMDİKİ DURUM: Höyüğün üzerinde kaçak kazılardan kaynaklanan tahribatlar vardır.

SİT POTANSİYELİ: *I. Derece Arkeolojik Sit.*

KORUMA DERECESESİ: *I. Derece Arkeolojik Sit*

ŞİMDİKİ KORUMA: Tescilsiz olduğundan herhangi bir koruma önlemi alınmamıştır.

HAZIRLAYANLAR: 19.02.2019

ÖNERİLEN KORUMA: *I. Derece Arkeolojik Sit Alanı olarak tescillenerek korunmalıdır.*

Ergül DEMİR
Arkeolog

Yusuf AĞAÇ
Müze Araştırmacısı

YAYIN DİZİSİ:

KONTROL EDEN:

KURUL KARARLARI: *Mehriban KARASLAN*
Bölge Kurulu Müdürü

REVİZYON:

KURUL ONAYI:

GÖZLEMLER: Höyük yüzeyinde açılan kaçak kazı çukurları konum olarak Hazaraba Dağına yakın konumda olmasından dolayı yoğun yağış altında kalacağından acil kapatılması gerekmektedir.

HARİTALAR, KORDİNATLAR, FOTOĞRAFLAR:

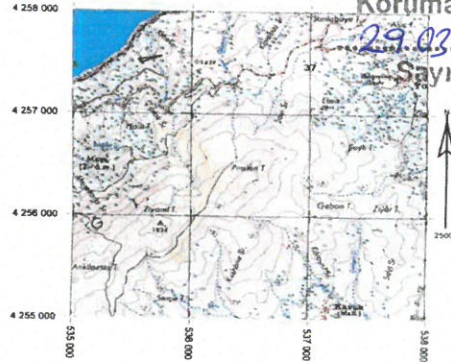

Diyarbakır Kültür Varlıklarını Koruma Bölge Kurulunun
29.03.2019 tarih ve ...670/1
Sayılı Karar Eki dir.

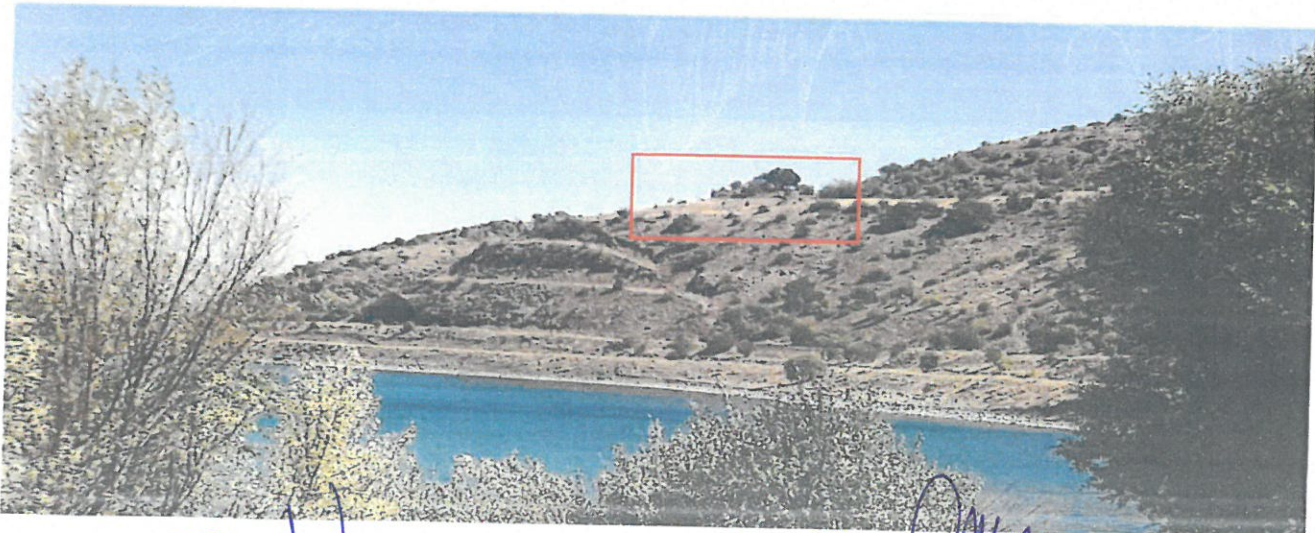

[Handwritten signatures and names]

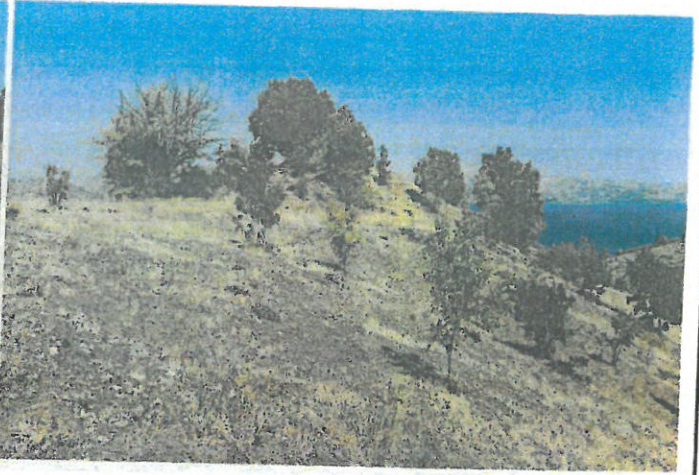

Soil profile showing roots and soil layers.



İLİ : ELAZIĞ
İLÇE : SIVRICE
KÖY : SÜREK
ADA : 267-101-269
PARSEL : 1,2 -1-1

N

2000



Mehriban KARAASEAN
Bölge Kurulu Müdürü
Diyarbakir Kültür Varlıklarını
Koruma Bölge Kurulunun
29.03.2019...tarih ve 6701...
Sayılı Karar Eki dir.

Hazar Gölü

D. D. Yolları

D. D. Yolları

269
1

267
1

lot
1

ORMAN

ORMAN

NoktaNo	Y	X
P1	535589.925	4259453.302
P2	535577.137	4259431.419
P3	535572.781	4259404.705
P4	535594.150	4259344.481
P5	535630.737	4259367.526
P6	535648.279	4259411.219
P7	535635.772	4259436.117

Meva BUDUT
Kad. Tek.

Ahmet Turhan GÜLER
Kad. Tek.