

**T.C.**  
**KÜLTÜR ve TURİZM BAKANLIĞI**  
**KÜTAHYA KÜLTÜR VARLIKLARINI KORUMA BÖLGE KURULU**  
**KARAR**

Toplantı Tarihi ve No : 23.03.2018-227  
Karar Tarihi ve No : 23.03.2018-4587

**43.00/3399**  
Toplantı Yeri  
**KÜTAHYA**

Kütahya ili, Merkez ilçesi, Doğluşah köyü, Büyük Kefelik mevkiinde yer alan kaya yerleşiminin 1. Derece Arkeolojik Sit olarak tescil edilmesine ilişkin; Kütahya Valiliği, Defterdarlık Milli Emlak Müdürlüğünün 18.07.2017 tarih ve 64574416-300-[43010111408]-6378 sayılı yazı ve ekleri, Kütahya Kültür Varlıklarını Koruma Bölge Kurulu Müdürlüğünün 01.11.2017 tarihli uzman raporu, Kütahya Kültür Varlıklarını Koruma Bölge Kurulu Müdürlüğünün 08.11.2017 tarih ve 38092246-165.02-43.00/3399-1737 sayılı yazısı, Kütahya Kültür Varlıklarını Koruma Bölge Kurulu Müdürlüğünün 08.11.2017 tarih ve 38092246-165.02-64.02/74-1738 sayılı yazı ve eki, faaliyetlerinin etkilendiği kurumlardan kurum görüşlerinin bildirilmesinin istendiği, Kütahya Kültür Varlıklarını Koruma Bölge Kurulu Müdürlüğünün 08.11.2017 tarih ve 38092246-165.02-43.00/3399-1739 sayılı yazı ve eki, istenen kurum görüşlerinin iletildiği, Karayolları Genel Müdürlüğü, 14. Bölge Müdürlüğünün 21.11.2017 tarih ve 84113134-755.01/E.388872 tarihli yazısı, Kültür ve Turizm Bakanlığı, Yatırım ve İşletmeler Genel Müdürlüğünün 23.11.2017 tarih ve 35698499-308.02[SİT43]-E.245714 sayılı yazısı, Orman ve Su İşleri Bakanlığı, Doğa Koruma ve Milli Parklar Genel Müdürlüğünün 23.11.2017 tarih ve 18031414-045-249779 sayılı yazısı, Kütahya Valiliği Kadastro Müdürlüğü'nün 24.11.2017 tarih ve 65820641-120.10-E.2632990 sayılı yazısı ve eki, Kütahya İl Özel İdaresi, İmar ve Kentsel İyileştirme Müdürlüğünün 05.12.2017 tarih ve 35867791-754-E.13638 sayılı yazısı, Kütahya Valiliği, Çevre ve Şehircilik İl Müdürlüğü'nün 06.12.2017 tarih ve 28164726-250-e.6283 sayılı yazısı, İller Bankası Anonim Şirketi, Mekansal Planlama Dairesi Başkanlığı'nın 11.12.2017 tarih ve 97880894-203.99-E.29542 sayılı yazısı ile Kütahya Kültür Varlıklarını Koruma Bölge Kurulu Müdürlüğü uzmanlarınca hazırlanan Müdürlük evrakına 13.03.2018 tarih ve 138616 sayı ile kayıtlı rapor okundu, ekleri ve işlem dosyası incelendi, yapılan görüşmeler sonucunda;

Kütahya ili, Merkez ilçesi, Doğluşah köyü, Büyük Kefelik mevkiinde tespit edilen kaya yerleşiminin 1. Derece Arkeolojik Sit olarak tescil edilmesi istemine ilişkin; Kütahya Kültür Varlıklarını Koruma Blge Kurulu Müdürlüğü uzmanlarınca hazırlanan 01.11.2017 tarihli rapor doğrultusunda sınırları kararımız eki 1/25000 ölçekli harita ile kadastral paftada gösterildiği şekliyle belirlenen Doğluşah köyü Büyük Kefelik mevkiinde yer alan alanın 1. Derece Arkeolojik Sit olarak tescil edilmesine; şerh konulacak parseller listesinin ve tescil fişinin onaylanmasına; 1. Derece Arkeolojik Sit sınırları içinde Kültür ve Tabiat Varlıklarını Koruma Yüksek Kurulu'nun 08.11.1999 tarih ve 658 sayılı ilke kararının geçerli olduğuna, karar verildi.

AVRUPA KONSEYİ	DOĞAL ve KÜLTÜREL VARLIKLARI KORUMA ENVANTERİ D.K.V.K.E	SİT	ENVANTER NO:
TÜRKİYE	KÜLTÜR VARLIKLARI VE MÜZELER GENEL MÜDÜRLÜĞÜ		HARİTA NO:
İLİ: Kütahya	İLÇESİ: Merkez	MAHALLE,KÖY VEYA MEVKİİ: Doğluşah köyü, Büyük Kefelik mevki	KADASTRO: PAFTA: ADA: 208 PARSEL: 1

**ADI:** Büyük Kefelik Kaya Yerleşimi 1. Derece Arkeolojik Sit Alanı

**GENEL TANIM:** Doğluşah köyünün yaklaşık 1300 metre batısında yer almaktadır. Alanda gözlemlenen kayaların yüzeylerinde çok sayıda niş bulunmasının yanı sıra, kayalar üzerinde iki adet kaya odası yer almaktadır. Kaya odalar içerisinde yer alan niş, kandil isi vb. ayrıntılardan hareketle bahse konu kaya odalarında yaşamsal faaliyetlerin olduğu anlaşılmıştır.

**ŞİMDİKİ TEHLİKELER:** Kaçak Kazı

**ŞİMDİKİ DURUM:**

**SİT POTANSİYELİ:** 1. Derece Arkeolojik Sit

**KORUMA DERECEŚİ:** 1. Derece Arkeolojik Sit

**ŞİMDİKİ KORUMA:** Korumasız

**HAZIRLAYANLAR:** 01.02.2018

A.Serhan DALTEKİN Cem PALA Ayhan ÖNCELEN  
Arkeolog Arkeolog Sanat Tarihçi

**ÖNERİLEN KORUMA:**

**KONTROL EDEN:**

Onurcan BERK  
Müdür V.

**KURUL KARARLARI NO:**

**YAYIN DİZİSİ:**

**REVİZYON:**

**GÖZLEMLER:**

**KURUL ONAYI:**





TC  
KÜLTÜR VE TURİZM BAKANLIĞI  
Kütahya Kültür Varlıklarını

Koruma Bölge Kurulu Müdürlüğü

KÜTAHYA  
KÜLTÜR VARLIKLARINI KORUMA  
BÖLGE KURULU MÜDÜRLÜĞÜ

23/03/2018 TARİH VE 4587

SAYILI KARAR EKİDİR

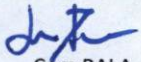

  
Cem PALA  
Arkeolog

Onurcan BERK  
Müdür V.

KÜTAHYA İLİ, MERKEZ, DOĞLUŞAH KÖYÜ  
BÜYÜK KEFELİK KAYA YERLEŞİMİ  
I.DERECE ARKEOLOJİK SİT

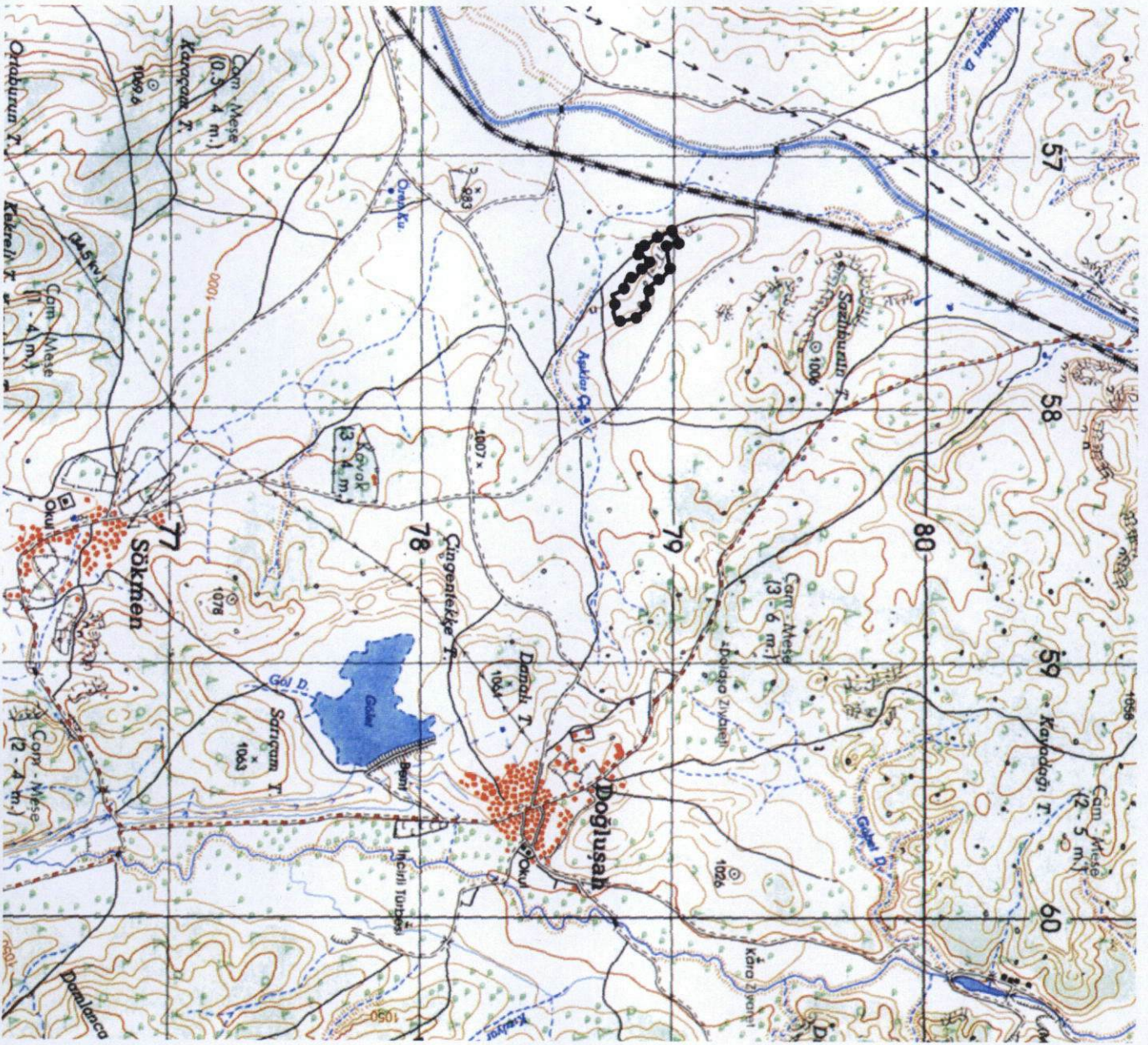

Alan:36334.00 m<sup>2</sup>

Pafta Adı:124-d3

I.Derece Arkeolojik Sit

UTM 3 derecelik dilime esas Avrupa 1950 (ED-50)  
datumu koordinat değerleri

UTM 6 derecelik dilime esas Avrupa 1950 (ED-50)  
datumu koordinat değerleri

Nokta No	Y	X	Nokta No	Y	X
1	515164.862	4376980.927	1	257296.216	4379003.249
2	515180.262	4376972.450	2	257309.216	4378995.249
3	515198.697	4376964.107	3	257322.216	4379005.249
4	515218.517	4376956.638	4	257338.216	4379027.249
5	515238.514	4376950.783	5	257354.216	4379050.249
6	515258.927	4376945.089	6	257374.216	4378976.249
7	515279.735	4376940.024	7	257394.216	4378901.249
8	515299.422	4376935.542	8	257414.216	4378826.249
9	515319.273	4376931.131	9	257434.216	4378751.249
10	515339.273	4376926.580	10	257454.216	4378676.249
11	515359.273	4376922.029	11	257474.216	4378601.249
12	515379.273	4376917.478	12	257494.216	4378526.249
13	515399.273	4376912.927	13	257514.216	4378451.249
14	515419.273	4376908.376	14	257534.216	4378376.249
15	515439.273	4376903.825	15	257554.216	4378301.249
16	515459.273	4376899.274	16	257574.216	4378226.249
17	515479.273	4376894.723	17	257594.216	4378151.249
18	515499.273	4376890.172	18	257614.216	4378076.249
19	515519.273	4376885.621	19	257634.216	4378001.249
20	515539.273	4376881.070	20	257654.216	4377926.249
21	515559.273	4376876.519	21	257674.216	4377851.249
22	515579.273	4376871.968	22	257694.216	4377776.249
23	515599.273	4376867.417	23	257714.216	4377701.249
24	515619.273	4376862.866	24	257734.216	4377626.249
25	515639.273	4376858.315	25	257754.216	4377551.249
26	515659.273	4376853.764	26	257774.216	4377476.249
27	515679.273	4376849.213	27	257794.216	4377401.249
28	515699.273	4376844.662	28	257814.216	4377326.249
29	515719.273	4376840.111	29	257834.216	4377251.249
30	515739.273	4376835.560	30	257854.216	4377176.249
31	515759.273	4376831.009	31	257874.216	4377101.249
32	515779.273	4376826.458	32	257894.216	4377026.249
33	515799.273	4376821.907	33	257914.216	4376951.249
34	515819.273	4376817.356	34	257934.216	4376876.249
35	515839.273	4376812.805	35	257954.216	4376801.249
36	515859.273	4376808.254	36	257974.216	4376726.249
37	515879.273	4376803.703	37	257994.216	4376651.249
38	515899.273	4376799.152	38	258014.216	4376576.249
39	515919.273	4376794.601	39	258034.216	4376501.249
40	515939.273	4376790.050	40	258054.216	4376426.249
41	515959.273	4376785.499	41	258074.216	4376351.249
42	515979.273	4376780.948	42	258094.216	4376276.249
43	515999.273	4376776.397	43	258114.216	4376201.249
44	516019.273	4376771.846	44	258134.216	4376126.249
45	516039.273	4376767.295	45	258154.216	4376051.249
46	516059.273	4376762.744	46	258174.216	4375976.249
47	516079.273	4376758.193	47	258194.216	4375901.249
48	516099.273	4376753.642	48	258214.216	4375826.249
49	516119.273	4376749.091	49	258234.216	4375751.249
50	516139.273	4376744.540	50	258254.216	4375676.249

T.C  
KÜLTÜR VE TURİZM BAKANLIĞI  
Kültür Varlıklarını  
Koruma Bölge Kurulu Müdürlüğü

KÜTAHYA  
KÜLTÜR VARLIKLARINI KORUMA  
BÖLGE KURULU MÜDÜRLÜĞÜ  
3/03/2018 TARİH VE 4587  
SAYILI KARAR EKİDİR

ASİŞİBİDİK

Özcan BERK  
Müdür V.

Cam PALA  
Arkeolog

KÜTAHYA İLİ, MERKEZ, DOĞLUŞAH KÖYÜ  
BÜYÜK KEFELİK KAYA YERLEŞİMİ  
I.DERECE ARKEOLOJİK SİT

Alan:36334.00 m<sup>2</sup>

I.Derece Arkeolojik Sıt

UTM 3 derecelik dilime esas Avrupa 1950 (ED-50)

datumu koordinat değerleri

Nokta No	Y	X
1	515164.662	4376960.927
2	515180.282	4376972.450
3	515199.897	4376984.107
4	515215.817	4376996.638
5	515231.737	4377009.169
6	515247.657	4377021.700
7	515263.577	4377034.231
8	515279.497	4377046.762
9	515295.417	4377059.293
10	515311.337	4377071.824
11	515327.257	4377084.355
12	515343.177	4377096.886
13	515359.097	4377109.417
14	515375.017	4377121.948
15	515390.937	4377134.479
16	515406.857	4377147.010
17	515422.777	4377159.541
18	515438.697	4377172.072
19	515454.617	4377184.603
20	515470.537	4377197.134
21	515486.457	4377209.665
22	515502.377	4377222.196
23	515518.297	4377234.727
24	515534.217	4377247.258
25	515550.137	4377259.789
26	515566.057	4377272.320
27	515581.977	4377284.851
28	515597.897	4377297.382
29	515613.817	4377309.913
30	515629.737	4377322.444
31	515645.657	4377334.975
32	515661.577	4377347.506
33	515677.497	4377359.037
34	515693.417	4377371.568
35	515709.337	4377384.099
36	515725.257	4377396.630
37	515741.177	4377409.161
38	515757.097	4377421.692
39	515773.017	4377434.223
40	515788.937	4377446.754
41	515804.857	4377459.285
42	515820.777	4377471.816
43	515836.697	4377484.347
44	515852.617	4377496.878
45	515868.537	4377509.409
46	515884.457	4377521.940
47	515900.377	4377534.471
48	515916.297	4377547.002
49	515932.217	4377559.533
50	515948.137	4377572.064



T.C  
KÜLTÜR VE TURİZM BAKANLIĞI  
Kütahya Kültür Varlıklarını  
Koruma Bölge Kurulu Müdürlüğü

KÜTAHYA  
KÜLTÜR VARLIKLARINI KORUMA  
BÖLGE KURULU MÜDÜRLÜĞÜ  
23/03/2018 TARİH VE 4587  
SAYILI KARAR KİDİR



Onaylan BERK  
Müdür V.

*Handwritten signature*  
Cem PALA  
Arkeolog

KÜTAHYA KÜLTÜR VARLIKLARINI KORUMA BÖLGE KURULU'NUN 23/03/2018 TARİH VE 4587 SAYILI KARARI İLE TESCİLLENEN I.DERECE SİT ALANI İÇERİSİNDE KALAN PARSELLERİNİN LİSTESİ

SIRA NO	İLİ	İLÇESİ	KÖYÜ/ MAH.	PAFTA	ADA	PARSEL	PARSELİN ŞERH KONULACAK KISMI
1	Kütahya	Merkez	Doğluşah	i24-d3	124	30	Bir Kısım
2	Kütahya	Merkez	Doğluşah	i24-d3	124	31	Bir Kısım
3	Kütahya	Merkez	Doğluşah	i24-d3	124	32	Bir Kısım
4	Kütahya	Merkez	Doğluşah	i24-d3	208	1	Bir Kısım

T.C.  
KÜLTÜR VE TURİZM BAKANLIĞI  
Kütahya Kültür Varlıklarını  
Koruma Bölge Kurulu Müdürlüğü

KÜTAHYA  
KÜLTÜR VARLIKLARINI KORUMA  
BÖLGE KURULU MÜDÜRLÜĞÜ  
23.03.2018 TARİH VE 4587  
SAYILI KARAR EKİDİR



  
Cem PALA  
Arkeolog

  
Opuzcan BERK  
Müdür V.