

T.C.
KÜLTÜR ve TURİZM BAKANLIĞI
KÜTAHYA KÜLTÜR VARLIKLARINI KORUMA BÖLGE KURULU
KARAR

Toplantı Tarihi ve No : 20.06.2018-235
Karar Tarihi ve No : 20.06.2018-4722

43.01/50
Toplantı Yeri
KÜTAHYA

Kütahya ili, Altıntaş ilçesi, Genişler köyünde enerji nakil hattı çalışmalarının yapılacağı güzergah içerisindeki Dedelik mevkiinde yer alan Dedelik Nekropolü 1. Derece Arkeolojik Sit alanı içinde kalan parsellere şerh konulmasının sağlanmasına ilişkin; kurum görüşlerinin bildirilmesinin istendiği Kütahya Kültür Varlıklarını Koruma Bölge Kurulu Müdürlüğünün 19.04.2018 tarih ve E.341635 sayılı yazısı, istenen kurum görüşlerinin iletildiği Kültür ve Turizm Bakanlığı, Yatırım ve İşletmeler Genel Müdürlüğünün 25.04.2018 tarih ve E.357529 sayılı yazısı, Orman ve Su İşleri Bakanlığı, Doğa Koruma ve Milli Parklar Genel Müdürlüğünün 02.05.2018 ve 18031414-045-103579 sayılı yazısı, İller Bankası Anonim Şirketi, Mekansal Planlama Dairesi Başkanlığının 03.05.2018 tarih ve E.18400 sayılı yazısı, Karayolları 14. Bölge Müdürlüğünün 04.05.2018 tarih ve E.176717 sayılı yazısı ve ekleri, Enerji ve Tabii Kaynaklar Bakanlığı Maden İşleri Genel Müdürlüğünün 04.05.2018 tarih ve E.420998 sayılı yazısı, Kütahya Valiliği Çevre ve Şehircilik İl Müdürlüğünün 09.05.2018 tarih ve E.2696 sayılı yazısı, Kütahya İl Özel İdaresi İmar ve Kentsel İyileştirme Müdürlüğünün 11.05.2018 tarih ve E.5173 sayılı yazısı, Karayolları 3. Bölge Müdürlüğünün 11.05.2018 tarih ve E.186805 sayılı yazısı, Kütahya Valiliği Kadastro Müdürlüğünün 23.05.2018 tarih ve E.1465900 sayılı yazısı ile Kütahya Kültür Varlıklarını Koruma Bölge Kurulu Müdürlüğünün 03.05.2018 tarih ve E.383697 sayılı yazısı ve ekleri ve Kütahya Kültür Varlıklarını Koruma Bölge Kurulu Müdürlüğü uzmanlarınca hazırlanan Müdürlük evrakına 08.06.2018 tarih ve 296604 sayı ile kayıtlı rapor okundu, ekleri ve işlem dosyası incelendi, yapılan görüşmeler sonucunda;

Kütahya ili, Altıntaş ilçesi, Genişler köyü, Dedelik mevkiinde yer alan, Eskişehir Kültür ve Tabiat Varlıklarını Koruma Kurulu'nun 15.08.2002 tarih ve 2016 sayılı kararı ile I.(Birinci) derece arkeolojik sit alanı olarak tescil edilen, Dedelik Nekropolünün sit sınırlarının sayısallaştırılmasına yönelik Kütahya Kültür Varlıklarını Koruma Bölge Kurulu Müdürlüğü uzmanlarınca yapılan çalışma sonucunda hazırlanan ve Dedelik Nekropolü I.(Birinci) Derece Arkeolojik Sit sınırlarını yeniden düzenleyen öneri 1/25000 ölçekli sit haritası, kadastro paftası, şerh konulacak parseller listesi ve tescil fişinin onaylanmasının uygun olduğuna, karar verildi:

AVRUPA KONSEYİ	DOĞAL ve KÜLTÜREL VARLIKLARI KORUMA ENVANTERİ D.K.V.K.E	SİT	ENVANTER NO:
TÜRKİYE	KÜLTÜR VARLIKLARI VE MÜZELER GENEL MÜDÜRLÜĞÜ		HARİTA NO:
İLİ: KÜTAHYA	İLÇESİ: ALTINTAŞ	MAHALLE,KÖY VEYA MEVKİİ: GENİŞLER KÖYÜ	KADASTRO: PAFTA: ADA: PARSEL

ADI: Dedelik Nekropolü

GENEL TANIM: Kütahya ili, Altıntaş ilçesi, Genişler köyü, Dedelik mevkiinde yer almaktadır. Nekropol, Mecidiye köyünün batısında köye yaklaşık 2,5 km uzaklıkta, Yayla köyünün ise güneydoğusunda köye yaklaşık 2 km uzaklıkta yer almaktadır. Mevcut tüf kayaların oyulmasıyla tek, üç, altı odalı mezarlar yapılmıştır. Kaya cephesi dairesel kemerli bir niş halinde düzeltilerek, yüksekliği 63 cm genişliği 50 cm olan kapı açılmıştır. Mezarın iç uzunluğu 4.5m, yüksekliği 1m olup, her iki yanda üçer adet niş yer alır. Bu bölümlerin içerisi toprak dolu olduğundan zemini görülmemektedir. Alanın bir bölümü tarla olarak kullanılmakta diğer kısımları fundalık ve kayalıktır.

ŞİMDİKİ TEHLİKELER:

ŞİMDİKİ DURUM:

SİT POTANSİYELİ: I.DERECE ARKEOLOJİK SİT

KORUMA DERESESİ: I (BİR)

ŞİMDİKİ KORUMA:

HAZIRLAYANLAR: 06.06.2018

Burcu
Burcu İLKBAHAR Arkeolog

Ayhan
Ayhan ÖNCELEN Sanat Tarihçi

ÖNERİLEN KORUMA: KOLLUK KUVVETLERİ

KONTROL EDEN: Kütahya Kültür Varlıklarını Koruma Bölge Kurulu Müdür V.
Mehmet Ali KARAKAYA

KURUL KARARLARI NO:

YAYIN DİZİSİ:

REVİZYON:

GÖZLEMLER

KURUL ONAYI:

HARİTALAR, FOTOĞRAFLAR:

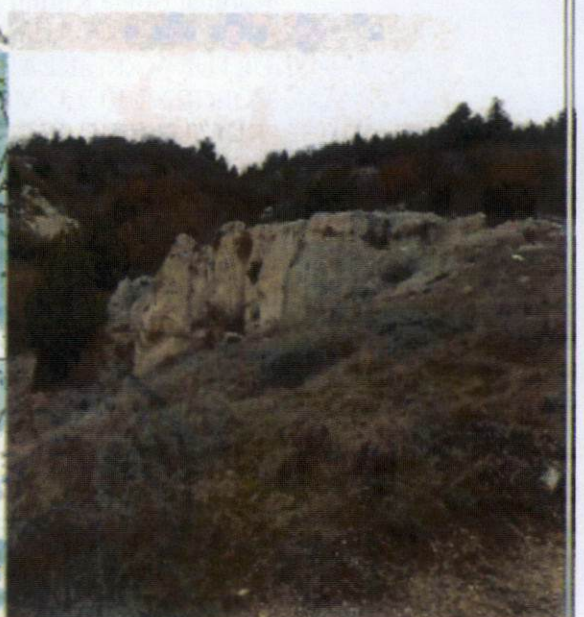
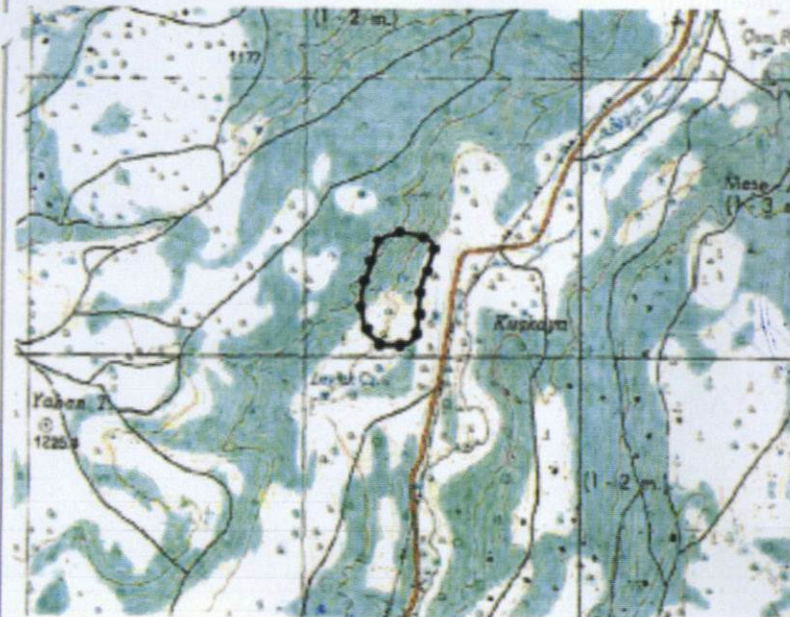



T.C
KÜLTÜR VE TURİZM BAKANLIĞI
Kütahya Kültür Varlıklarını
Koruma Bölge Kurulu Müdürlüğü
KÜTAHYA
KÜLTÜR VARLIKLARINI KORUMA
BÖLGE KURULU MÜDÜRLÜĞÜ
20/06/2018 TARİH VE 4722
SAYILI KARAR EKİDİR.

Bir
Burcu İLKBAHAR
Arkeolog

ASLI GİBİDİR
Mehmet Ali KARAKAYA
Müdür V.

KÜTAHYA, ALTINTAŞ İLÇESİ, GENİŞLER KÖYÜ
DEDELİK NEKROPOLÜ
I. DERECE ARKEOLOJİK SİT

K
↑
1/25000

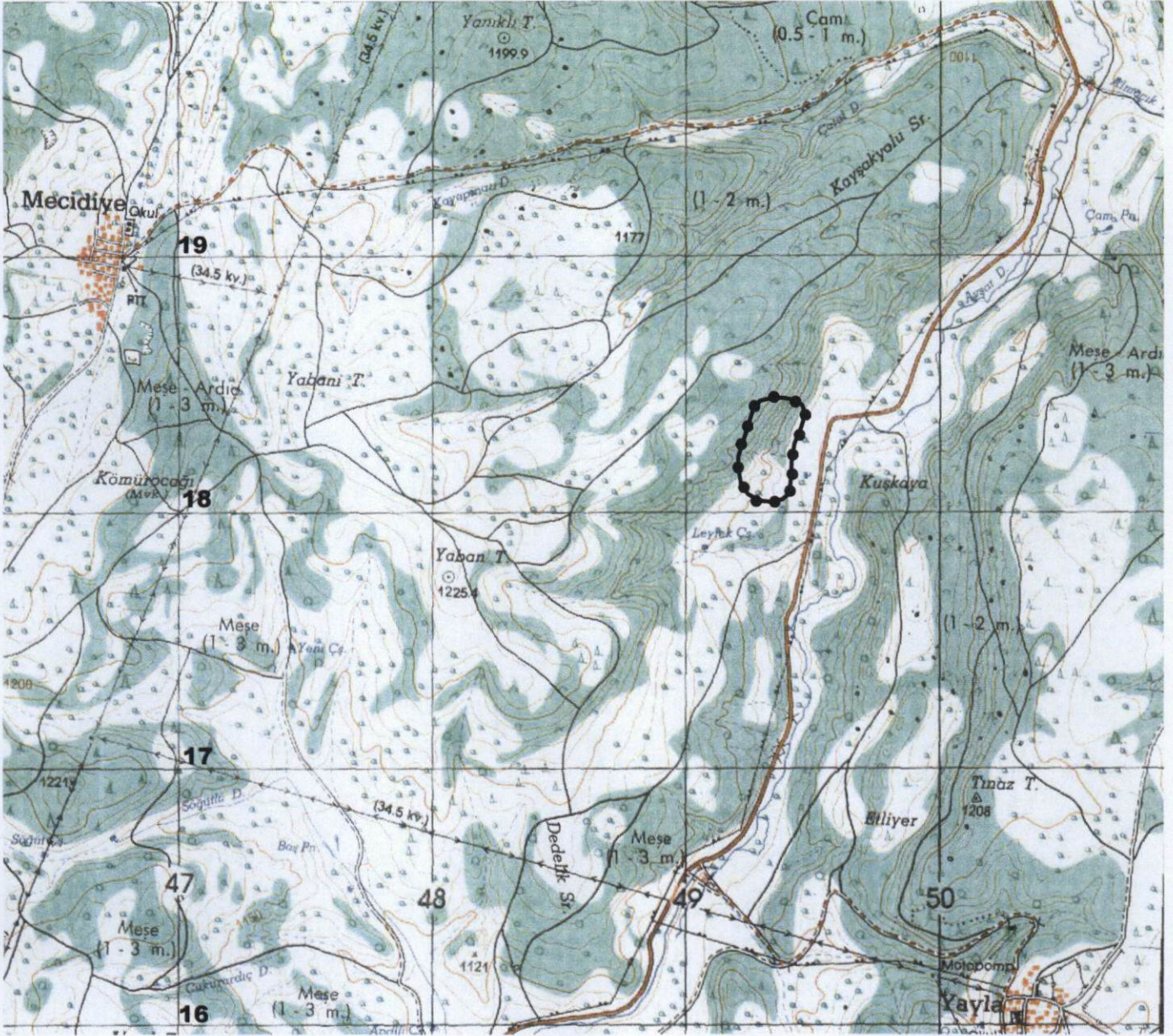

— — — — — : I. Derece Arkeolojik Sit
Pafta Adı: k24-a4
Alan: 77491.00 m²

UTM 6 derecelik dilime esas Avrupa 1950 (ED-50)
datumu koordinat değerleri

Nokta No	Y	X
1	249293.000	4318434.000
2	249342.000	4318445.000
3	249390.000	4318444.000
4	249428.000	4318437.000
5	249460.000	4318415.000
6	249469.000	4318379.000
7	249455.000	4318333.000
8	249428.000	4318267.000
9	249422.000	4318230.000
10	249417.000	4318196.000
11	249415.000	4318158.000
12	249412.000	4318108.000
13	249403.000	4318068.000
14	249379.000	4318048.000
15	249336.000	4318040.000
16	249290.000	4318043.000
17	249245.000	4318069.000
18	249218.000	4318106.000
19	249210.000	4318157.000
20	249207.000	4318215.000
21	249269.000	4318411.000

UTM 3 derecelik dilime esas Avrupa 1950 (ED-50)
datumu koordinat değerleri

Nokta No	Y	X
1	509185.153	4316181.184
2	509233.746	4316193.788
3	509281.735	4316194.370
4	509319.931	4316188.628
5	509352.626	4316167.702
6	509362.804	4316132.031
7	509350.331	4316085.612
8	509325.530	4316018.783
9	509320.754	4315981.619
10	509316.878	4315947.486
11	509316.131	4315909.455
12	509314.781	4315859.402
13	509307.106	4315819.142
14	509283.787	4315798.370
15	509241.090	4315788.961
16	509195.033	4315790.443
17	509149.218	4315814.938
18	509121.024	4315851.015
19	509111.352	4315901.705
20	509106.445	4315959.553
21	509161.933	4316157.415

T.C
KÜLTÜR VE TURİZM BAKANLIĞI
Kütahya Kültür Varlıklarını
Koruma Bölge Kurulu Müdürlüğü
KÜTAHYA
KÜLTÜR VARLIKLARINI KORUMA
BÖLGE KURULU MÜDÜRLÜĞÜ
20/06/2018 TARİH VE 4722
SAYILI KARAR EKİDİR

ASLİ GİRİDİR
Burcu İLKBAHAR
Arkeolog
Mehmet Ali KARAKAYA
Müdür V.

KÜTAHYA, ALTINTAŞ İLÇESİ, GENİŞLER KÖYÜ
DEDELİK NEKROPOLÜ
I. DERECE ARKEOLOJİK SİT



—••••• : I. Derece Arkeolojik Sıt
Alan: 77491.00 m²

UTM 3 derecelik dilime esas Avrupa 1950 (ED-50)
datumu koordinat değerleri

Nokta No	Y	X
1	509185.153	4316181.184
2	509233.746	4316193.788
3	509281.735	4316194.370
4	509319.931	4316188.628
5	509352.626	4316167.702
6	509362.804	4316132.031
7	509350.331	4316085.612
8	509325.530	4316018.783
9	509320.754	4315981.619
10	509316.878	4315947.486
11	509316.131	4315909.455
12	509314.781	4315859.402
13	509307.106	4315819.142
14	509283.787	4315798.370
15	509241.090	4315788.961
16	509195.033	4315790.443
17	509149.218	4315814.938
18	509121.024	4315851.015
19	509111.352	4315901.705
20	509106.445	4315959.553
21	509161.933	4316157.415

T.C
KÜLTÜR VE TURİZM BAKANLIĞI
Kütahya Kültür Varlıklarını
Koruma Bölge Kurulu Müdürlüğü

KÜTAHYA
KÜLTÜR VARLIKLARINI KORUMA
BÖLGE KURULU MÜDÜRLÜĞÜ
20/06/2018 TARİH VE 4722
SAYILI KARAR EKİDİR

Burcu İLKBAHAR
Arkeolog



Meriç AKKARAKAYA
Müdür V.

ESKİŞEHİR KÜLTÜR VE TABİAT VARLIKLARINI KORUMA KURULU'NUN 15/08/2002 TARİH VE 2016
SAYILI KARARI İLE TESCİLLENEN
KÜTAHYA KÜLTÜR VARLIKLARINI KORUMA BÖLGE KURULU'NUN 20/06/2018 TARİH VE 4722 SAYILI
KARARI İLE SAYISALLAŞTIRILAN I.(BİRİNCİ) DERECE ARKEOLOJİK SİT İÇERİSİNDE KALAN
PARSELLERİN LİSTESİ

SIRA NO	İLİ	İLÇESİ	KÖYÜ/ MAH.	PAFTA	ADA	PARSEL	ŞERH KONULACAK KISMI
1	Kütahya	Altıntaş	Genişler	j23-c3	-	2028	Bir Kısmı
2	Kütahya	Altıntaş	Genişler	j23-c3	-	2031	Bir Kısmı

T.C.
KÜLTÜR VE TURİZM BAKANLIĞI
Kütahya Kültür Varlıklarını
Koruma Bölge Kurulu Müdürlüğü

KÜTAHYA
KÜLTÜR VARLIKLARINI KORUMA
BÖLGE KURULU MÜDÜRLÜĞÜ
20.06.2018 TARİH VE 4722
SAYILI KARAR EKİDİR

Burcu İLKBAHAR
Arkeolog



Mehmet AKKARAKAYA
Müdür V.