

T.C.
KÜLTÜR ve TURİZM BAKANLIĞI
KÜTAHYA KÜLTÜR VARLIKLARINI KORUMA BÖLGE KURULU
KARAR

Toplantı Tarihi ve No : 02.11.2018-255
Karar Tarihi ve No : 02.11.2018-4941

43.01/41
Toplantı Yeri
KÜTAHYA

Kütahya ili, Altıntaş ilçesi, Hürriyet mahallesi Ören mevkiinde yer alan İnan (Ören) Höyük 1. Derece Arkeolojik Sit alanının sayısallaştırılmasına ilişkin; Kütahya Kültür Varlıklarını Koruma Bölge Kurulu Müdürlüğünün 19.04.2018 tarih ve E.341635 sayılı yazısı, Kütahya Valiliği Kadastro Müdürlüğünün 11.05.2018 tarih ve E.1345250 sayılı yazısı, Kütahya Kültür Varlıklarını Koruma Bölge Kurulu Müdürlüğünün 09.10.2018 tarih ve 4903 sayılı kararı ile Kütahya Kültür Varlıklarını Koruma Bölge Kurulu Müdürlüğü uzmanlarınca hazırlanan Müdürlük evrakına 30.10.2018 tarih ve 507637 sayı ile kayıtlı rapor okundu, ekleri ve işlem dosyası incelendi, yapılan görüşmeler sonucunda;

Kütahya ili, Altıntaş ilçesi, Hürriyet mahallesi yer alan, Eskişehir Kültür ve Tabiat Varlıklarını Koruma Kurulunun 10.12.1999 tarih ve 1030 sayılı kararı ile I.(Birinci) derece arkeolojik sit alanı olarak tescil edilen, İnan (Ören) Höyük sit sınırlarının sayısallaştırılmasına yönelik Kütahya Kültür Varlıklarını Koruma Bölge Kurulu Müdürlüğü uzmanlarınca yapılan çalışma sonucunda hazırlanan ve İnan (Ören) Höyük I.(Birinci) Derece Arkeolojik Sit sınırlarını yeniden düzenleyen öneri 1/25000 ölçekli sit haritası, kadastro paftası, şerh konulacak parseller listesi ve tescil fişinin onaylanmasının uygun olduğuna, söz konusu alanda Kültür Varlıklarını Koruma Yüksek Kurulunun 05.11.1999 tarih ve 658 sayılı ilke kararının geçerli olduğuna, karar verildi.

AVRUPA KONSEYİ	DOĞAL ve KÜLTÜREL VARLIKLARI KORUMA ENVANTERİ D.K.V.K.E	SİT	ENVANTER NO:
TÜRKİYE	KÜLTÜR VARLIKLARI VE MÜZELER GENEL MÜDÜRLÜĞÜ		HARİTA NO:
İLİ: KÜTAHYA	İLÇESİ: ALTINTAŞ	MAHALLE,KÖY VEYA MEVKİİ: HÜRRİYET MAHALLESİ	KADASTRO: PAFTA: ADA: PARSEL

ADI: İNAN (ÖREN) HÖYÜK

GENEL TANIM: Altıntaş ilçe merkezinin güneybatısında Ören mevkiindedir. Doğal bir tepe üzerinde yer alan höyük yaklaşık 300m uzunluğunda, 200 m genişliğinde bir alana yayılmaktadır. Yaklaşık 1-2 m yığmaya sahip höyüğün bazı kısımları tarımsal amaçlı kullanılmaktadır. Ayrıca höyüğün yaklaşık 300 m güneyindeki tepe yamacında höyüğe ait olması muhtemel küçük eski bir mezarlık bulunmaktadır.

ŞİMDİKİ TEHLİKELER:

ŞİMDİKİ DURUM: Bir kısmı tarım arazisi olarak kullanılmaktadır.

SİT POTANSİYELİ: I.DERECE ARKEOLOJİK SİT

KORUMA DERESESİ: I (BİR)

ŞİMDİKİ KORUMA:

HAZIRLAYANLAR: 05.06.2018

Burcu
Burcu İLKBAHAR
Arkeolog

Ayhan
Ayhan ÖNCELEN
Sanat Tarihçi

ÖNERİLEN KORUMA: KOLLUK KUVVETLERİ

KONTROL EDEN: Kütahya Kültür Varlıklarını Koruma Bölge Kurulu Müdür V.
Mehmet Ali KARAKAYA

KURUL KARARLARI NO:

YAYIN DİZİSİ:

REVİZYON:

GÖZLEMLER

KURUL ONAYI:

HARİTALAR, FOTOĞRAFLAR:

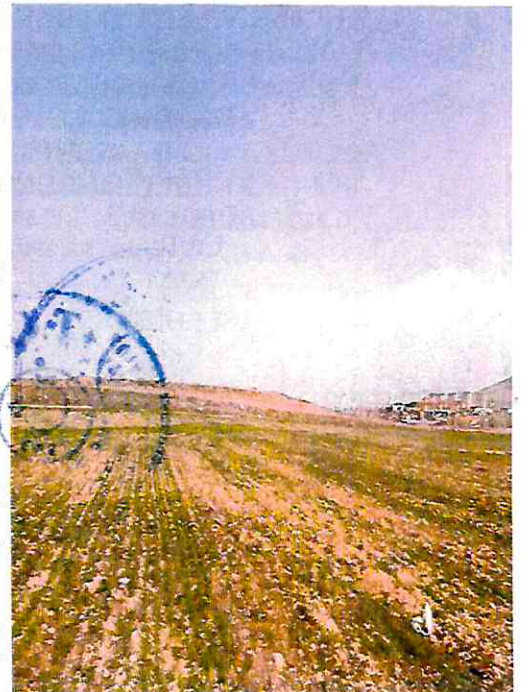
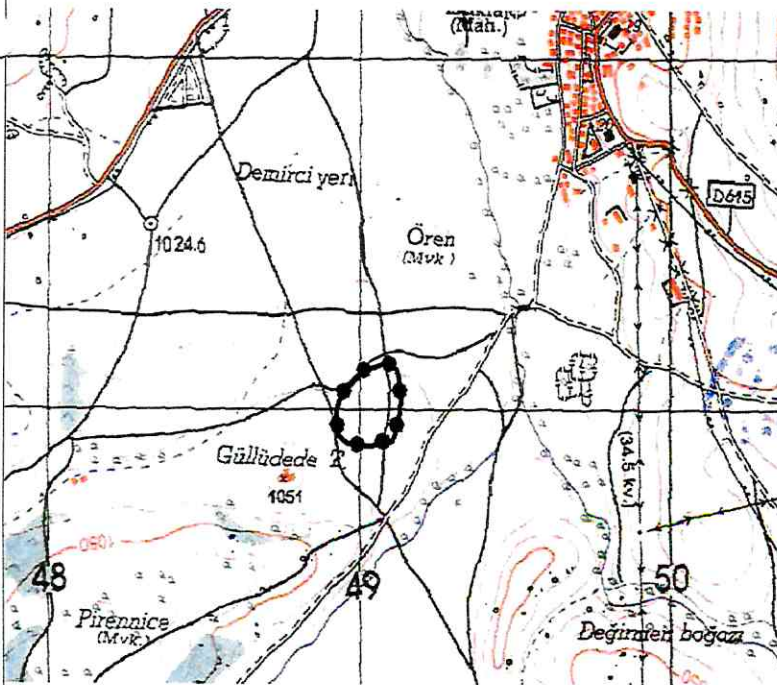

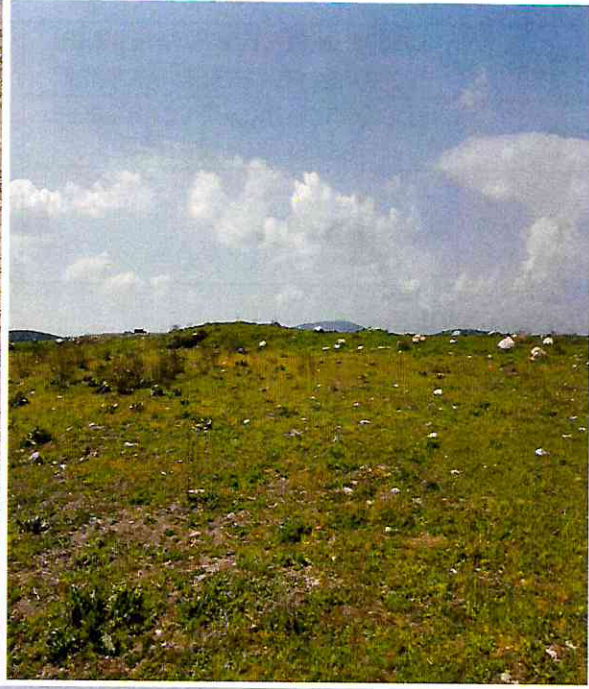

T.C
KÜLTÜR VE TURİZM BAKANLIĞI
Kütahya Kültür Varlıklarını
Koruma Bölge Kurulu Müdürlüğü
KÜTAHYA
KÜLTÜR VARLIKLARINI KORUMA
BÖLGE KURULU MÜDÜRLÜĞÜ
02/11/2018 TARİH VE 4941
SAYILI KARAR EKİDİR.

AŞLI GİBİDİR.

Burcu İLKBAHAR
Arkeolog



Mehmet Ali KARAKAYA
Müdür V.

KÜTAHYA, ALTINTAŞ İLÇESİ, ÖREN MEVKİİ
İNAN (ÖREN) HÖYÜK
I. DERECE ARKEOLOJİK SİT

K

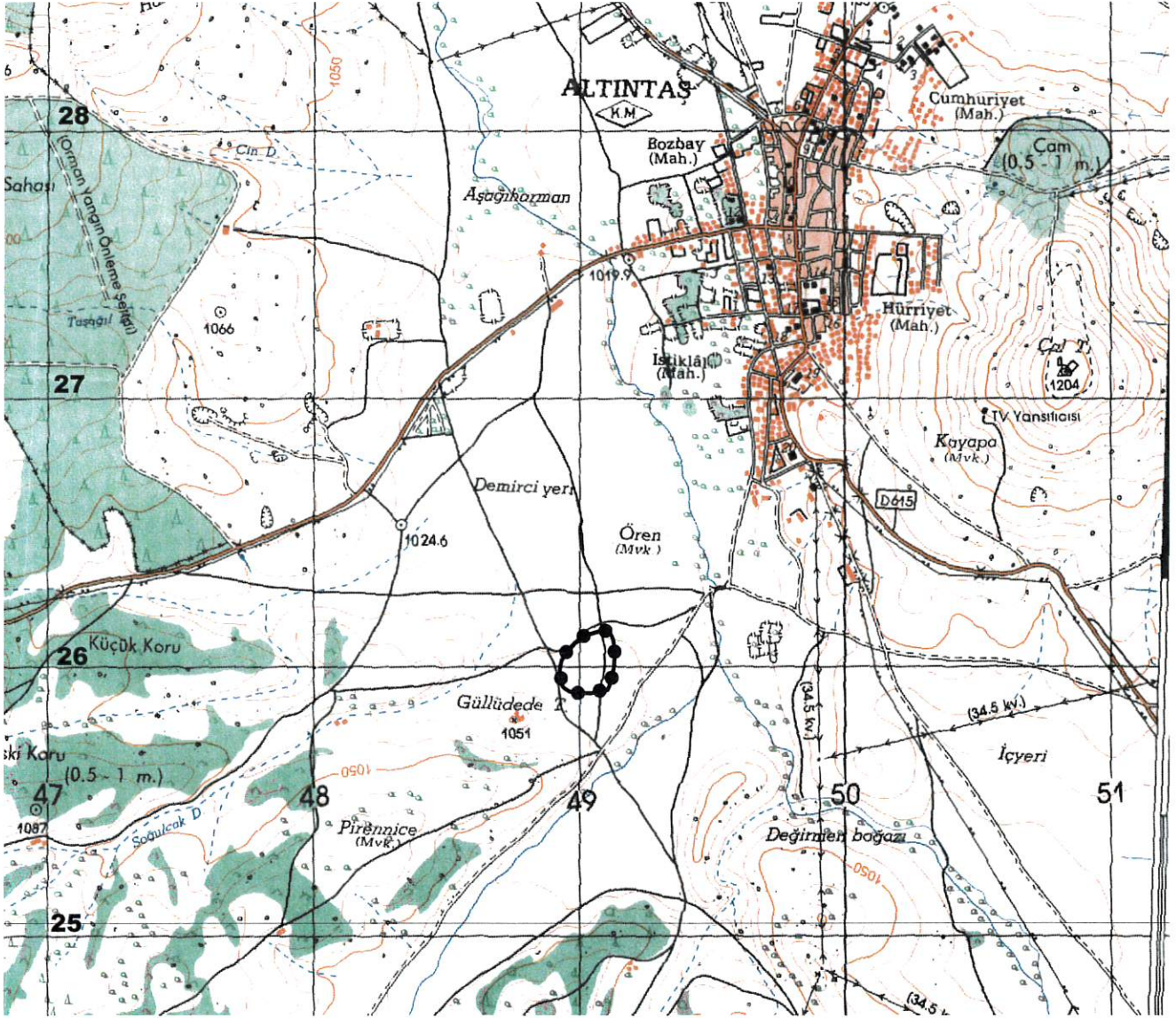

1/25000



●●●●●●●●●● : I. Derece Arkeolojik Sit
Pafta Adı: J24-d4
Alan: 38041.00 m²

UTM 6 derecelik dilime esas Avrupa 1950 (ED-50)
datumu koordinat değerleri

Nokta No	Y	X
1	249088.000	4326138.000
2	249098.000	4326138.000
3	249110.000	4326130.000
4	249120.000	4326119.000
5	249126.000	4326105.000
6	249128.000	4326093.000
7	249131.000	4326076.000
8	249133.000	4326038.000
9	249130.000	4325998.000
10	249121.000	4325958.000
11	249116.000	4325937.000
12	249106.000	4325916.000
13	249088.000	4325907.000
14	249065.000	4325905.000
15	249030.000	4325903.000
16	248995.000	4325904.000
17	248964.000	4325909.000
18	248947.000	4325920.000
19	248938.000	4325929.000
20	248932.000	4325944.000
21	248927.000	4325986.000
22	248929.000	4326003.000
23	248935.000	4326026.000
24	248947.000	4326045.000
25	248983.000	4326088.000
26	249020.000	4326117.000

UTM 3 derecelik dilime esas Avrupa 1950 (ED-50)
datumu koordinat değerleri

Nokta No	Y	X
1	508726.428	4323871.364
2	508736.419	4323871.693
3	508748.671	4323864.097
4	508759.025	4323853.436
5	508765.481	4323839.647
6	508767.875	4323827.724
7	508771.433	4323810.839
8	508774.685	4323772.940
9	508773.007	4323732.877
10	508765.334	4323692.617
11	508761.032	4323671.472
12	508751.733	4323650.161
13	508734.047	4323640.576
14	508711.134	4323637.819
15	508676.232	4323634.666
16	508641.231	4323634.511
17	508610.095	4323638.484
18	508592.748	4323648.913
19	508583.459	4323657.608
20	508576.970	4323672.397
21	508570.589	4323714.193
22	508572.027	4323731.243
23	508577.262	4323754.420
24	508588.625	4323773.798
25	508623.173	4323817.946
26	508659.183	4323848.140

T.C
KÜLTÜR VE TURİZM BAKANLIĞI
Kütahya Kültür Varlıklarını
Koruma Bölge Kurulu Müdürlüğü

KÜTAHYA
KÜLTÜR VARLIKLARINI KORUMA
BÖLGE KURULU MÜDÜRLÜĞÜ
02/11/2018 TARİH VE 1/941
SAYILI KARAR EKİDİR

Burcu İLKBAHAR
Arkeolog



ESKİŞEHİR KÜLTÜR VE TABİAT VARLIKLARINI KORUMA KURULU'NUN 10/12/1999 TARİH VE 1030 SAYILI KARARI İLE TESCİLLENEN
KÜTAHYA KÜLTÜR VARLIKLARINI KORUMA BÖLGE KURULU'NUN 02/11/2018 TARİH VE 4941 SAYILI KARARI İLE SAYISALLAŞTIRILAN I.(BİRİNCİ) DERECE ARKEOLOJİK SİT İÇERİSİNDE KALAN PARSELLERİN LİSTESİ

SIRA NO	İLİ	İLÇESİ	KÖYÜ/ MAH.	PAFTA	ADA	PARSEL	ŞERH KONULACAK KISMI
1	Kütahya	Altıntaş	Hürriyet	j23-c3	77	7	Bir Kısım
2	Kütahya	Altıntaş	Hürriyet	j23-c3	77	8	Bir Kısım
3	Kütahya	Altıntaş	Hürriyet	j23-c3	77	9	Bir Kısım
4	Kütahya	Altıntaş	Hürriyet	j23-c3	77	10	Bir Kısım
5	Kütahya	Altıntaş	Hürriyet	j23-c3	77	11	Bir Kısım
6	Kütahya	Altıntaş	Hürriyet	j23-c3	77	13	Bir Kısım
7	Kütahya	Altıntaş	Hürriyet	j23-c3	78	1	Büyük Bir Kısım
8	Kütahya	Altıntaş	Hürriyet	j23-c3	78	2	Büyük Bir Kısım
9	Kütahya	Altıntaş	Hürriyet	j23-c3	78	3	Büyük Bir Kısım
10	Kütahya	Altıntaş	Hürriyet	j23-c3	78	4	Tamamı
11	Kütahya	Altıntaş	Hürriyet	j23-c3	78	5	Tamamı
12	Kütahya	Altıntaş	Hürriyet	j23-c3	78	6	Tamamı
13	Kütahya	Altıntaş	Hürriyet	j23-c3	78	7	Tamamı
14	Kütahya	Altıntaş	Hürriyet	j23-c3	78	8	Tamamı
15	Kütahya	Altıntaş	Hürriyet	j23-c3	78	9	Büyük Bir Kısım
16	Kütahya	Altıntaş	Hürriyet	j23-c3	78	10	Büyük Bir Kısım
17	Kütahya	Altıntaş	Hürriyet	j23-c3	78	11	Büyük Bir Kısım

T.C.
KÜLTÜR VE TURİZM BAKANLIĞI
Kütahya Kültür Varlıklarını
Koruma Bölge Kurulu Müdürlüğü

KÜTAHYA
KÜLTÜR VARLIKLARINI KORUMA
BÖLGE KURULU MÜDÜRLÜĞÜ
02/11/2018 TARİH VE 4941
SAYILI KARAR EKİDİR

Burcu İLKBAHAR
Arkeolog

