





T.C.
KÜLTÜR ve TURİZM BAKANLIĞI
KÜTAHYA KÜLTÜR VARLIKLARINI KORUMA BÖLGE KURULU
KARAR

Toplantı Tarihi ve No : 05.12.2018-257
Karar Tarihi ve No : 05.12.2018-4966

43.00/4239
Toplantı Yeri
KÜTAHYA

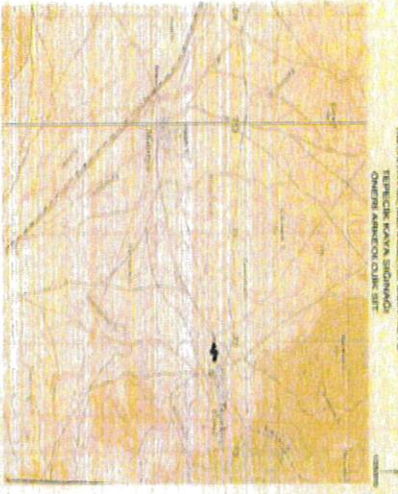
Kütahya ili, Merkez, Tepeköy köyü sınırları içerisinde yer alan Tepecik Kaya Yerleşiminin 1. Derece Arkeolojik Sit olarak tescil edilmesine ilişkin; Kütahya Valiliği İl Kültür ve Turizm Müdürlüğü'nün 05.07.2018 tarih ve E.569247 sayılı yazısı ve ekleri, alana ilişkin kadastro haritasının istendiği Kütahya Kültür Varlıklarını Koruma Bölge Kurulu Müdürlüğü'nün 24.09.2018 tarih ve E.771368 sayılı yazı ve eki, faaliyetlerinin etkilendiği kurumlardan kurum görüşlerinin bildirilmesinin istendiği Kütahya Kültür Varlıklarını Koruma Bölge Kurulu Müdürlüğü'nün 25.09.2018 tarih ve E.775185 sayılı yazı ve eki, istenen kurum görüşlerinin iletildiği; Karayolları Genel Müdürlüğü 14. Bölge Müdürlüğü'nün 02.10.2018 tarih ve E.348668 sayılı yazısı, İller Bankası Anonim Şirketi Mekansal Planlama Dairesi Başkanlığının 03.10.2018 tarih ve E.42307 sayılı yazısı, Kütahya Valiliği Kadastro Müdürlüğü'nün 04.10.2018 tarih ve E.2974800 sayılı yazı ve eki, Kültür ve Turizm Bakanlığı Yatırım ve İşletmeler Genel Müdürlüğü'nün 10.10.2018 tarih ve E.823522 sayılı yazısı, Kütahya İl Özel İdaresi İmar ve Kentsel İyileştirme Müdürlüğü'nün 15.10.2018 tarih ve E.11347 sayılı yazı ve eki, Enerji ve Tabii Kaynaklar Bakanlığı Maden İşleri Müdürlüğü'nün 16.10.2018 tarih ve E.446510 sayılı yazı ve eki, Kütahya Valiliği Çevre ve Şehircilik İl Müdürlüğü'nün 31.10.2018 tarih ve E.7820 sayılı yazısı, ile Kütahya Kültür Varlıklarını Koruma Bölge Kurulu Müdürlüğü uzmanlarınca hazırlanan Müdürlük evrakına 26.11.2018 tarih ve 553095 sayı ile kayıtlı rapor okundu, ekleri ve işlem dosyası incelendi, yapılan görüşmeler sonucunda;

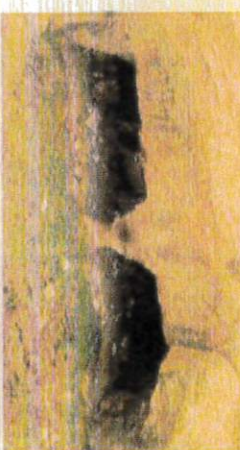
Kütahya ili, Merkez, Tepeköy köyü sınırları içerisinde yer alan Tepecik Kaya Yerleşiminin Müze Müdürlüğü uzmanlarınca hazırlanan 03.07.2018 tarihli uzman raporu doğrultusunda 1. Derece Arkeolojik Sit olarak tescil edilmesine; alana ilişkin hazırlanan 1/25000 ölçekli harita, kadastro haritası, tescil fişi ve şerh konulacak parseller listesinin onaylanmasına; alanın mevcut planının daha iyi anlaşılabilmesi adına alanda Müze Müdürlüğü'nce temizlik çalışması yapılmasına; alanın korunmasına yönelik olarak Müze Müdürlüğü denetiminde tel çit ile çevrilmesine ve söz konusu alanda Kültür Varlıklarını Koruma Yüksek Kurulu'nun 05.11.1999 tarih ve 658 sayılı ilke kararının geçerli olduğu ~~olmasına~~ karar verildi.

AVRUPA KONSEYİ	DOĞAL VE KÜLTÜREL VARLIKLARI KORUMA ENVANTERİ	D.K.V.K.E	SİT	ENVANTER NO :
TÜRKİYE	KÜLTÜR VARLIKLARI VE MÜZELER GENEL MÜDÜRLÜĞÜ		HARİTA NO:	
İLİ : KÜTAHYA	İLÇESİ : MERKEZ	KÖY : TEPE KÖYÜ	KADASTRO :	ADA:
<p>GENEL TANIM : Kutahya İli, Merkez, Tepe köyünün ana bağlantı yolunun girişinde, yolun güney kenarında, denizden yüksekliği 1149m olan, ana kaya kütlesine oyularak inşa edilen bir kaya sığınmağı olduğu görülmüştür. Kaya oygu sığınmağını kuzeybatı yönlü, semcerdanı formlu giriş kısmı 2,35cm eninde olup, 3,20cm'lik bir koridordan geçildikten sonra ana odaya ulaşılmaktadır (Fot.1). Bu koridor ile ana odayı birbirinden ayıran bir kapı olduğu, koridor ile ana oda birliğindeki duvarda oyularak oluşturulan kapı kenet deliklerinin yerlerinden anlaşılmalıdır. Koridor kısmında duvarlara karışıklı iki niş açılmış olup, ana odaya girişe yakın kuzey duvar kenarında bir üçüncü niş daha oluşturulmuştur. Ana odanın eni 3,80cm olup, boyu 5,30cm' dir. Oda yüksekliği ise 1,50cm' dir. Ana odanın güneybatı kısmının üst örtüsünün bir bölümü boylanması kesilerek, üst kısmı açık bırakılan ayrı bir mekân yaratılmıştır. Bu mekânın olasılıkla hayvan barınacağı olarak kullanıldığı düşünülmektedir. Hayvan barınmağını üst kısmının, ilk inşa edildiği dönemde mi açık bırakıldığı, yoksa bu bölümün üst örtüsünün zaman içinde çökmesi sonucu mu bu şekilde bir düzenleme ortaya çıktığı belirlenmemiştir. Ana oda içerisinde depolama ya da kandi aydınlatması konulması amacıyla çeşitli nişler ve oyuklar oluşturulmuştur. Mekânın dış üst kısmı yuvarlak biçiminde ana kaya kütlesi olarak bırakılmıştır. Yapının tamamının ortaya çıkarılması ve mimari bütünlüğünün sağlanması için özellikle giriş ve ağız kısımlarında bir temizlik çalışması yapılmasının uygun olacağı düşünülmektedir. Söz konusu kaya sığınmağının Geç Antik dönemlerde Kutahya'nın kırsal kesimlerinde varlığına çokça rastladığımız, insan ve hayvanların rahatlıkla sığınabileceği bir mekân işlevi gördüğü, bu işlevin günümüzde de devam ettiği anlaşılmıştır.</p>				
<p>SİT POTANSİYELİ : 1. Derece Arkeolojik Sit</p>				
<p>ŞİMDİKİ KORUMA : Herhangi bir koruma mevcut değildir.</p>				
<p>ÖNERİLEN KORUMA : Güvenlik güçleri ve köy muhtarlığı tarafından korunması.</p>				
<p>GÖZLEMLER : Kaya Oygu Sığınmağı günümüzde depo olarak kullanılmaktadır.</p>				
<p>HARİTALAR, PLANLAR ve FOTOĞRAFLAR :</p>				
<p>KORUMA DERECESESİ : 1. Derece</p>		<p>HAZIRLAYANLAR : ÇE.07/2018 Mehmet BAKIR -(Müz. Uzm.-Arkeolog) Serdar ÜNAN - (Müze Uzm.-Arkeolog) 04.07/2018 Metin TÜRKÜTÜZÜN Müze Müdürü</p>		
<p>REVİZYON :</p>		<p>G.M.E.E.A.Y.K. ONAYI :07/2018</p>		
				
				
				
<p>1149m</p>		<p>1149m</p>		

T.C.
KÜLTÜR VE TURİZM BAKANLIĞI
Kütahya Kültür Varlıklarını
Koruma Bölge Kurulu Müdürlüğü

KÜTAHYA KÜLTÜR VARLIKLARINI
KORUMA BÖLGE KURULU MÜDÜRLÜĞÜ
05.12.2018 TARİH VE 4966
SAYILI KARAR EKİDİR .

Cem PALA
Arkeolog



KÜTAHYA İLİ, MERKEZ, TEPE KÖYÜ
TEPECİK KAYA YERLEŞİMİ
I.DERECE ARKEOLOJİK SİT

K
↑
1/25000

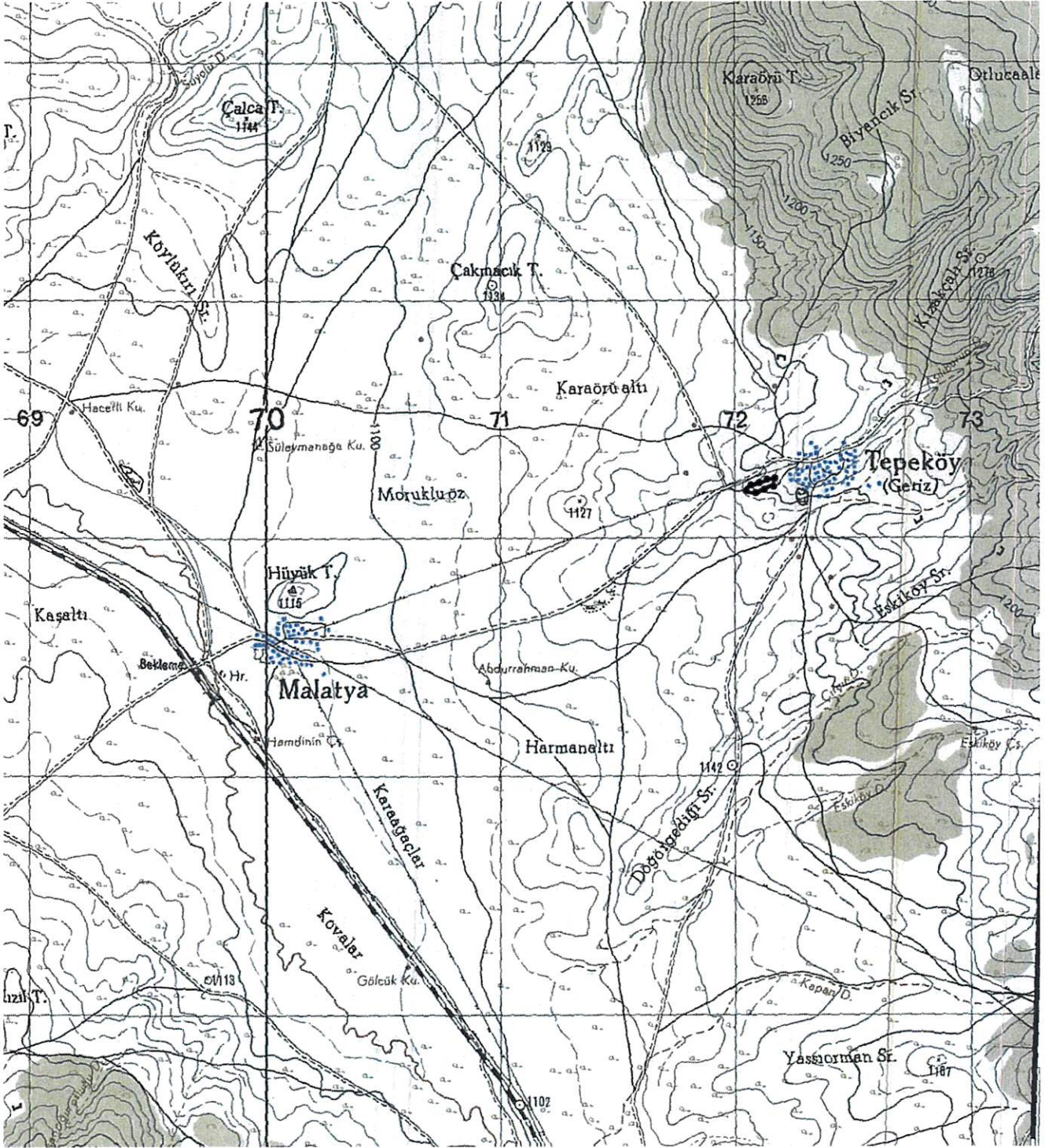

Pafta Adı: J24-C1,J24-C2

●●●●●●●● :I.Derece Arkeolojik Sit
Alan:3368.00 m²

UTM 6 derecelik dilime esas Avrupa 1950 (ED-50) UTM 3 derecelik dilime esas Avrupa 1950 (ED-50)

datumu koordinat değerleri

Nokta No	Y	X
1	272171.000	4343243.000
2	272170.000	4343224.000
3	272088.000	4343188.000
4	272052.000	4343194.000
5	272057.000	4343211.000
6	272168.000	4343250.000
7	272174.000	4343241.000

datumu koordinat değerleri

Nokta No	Y	X
1	531224.728	4341724.552
2	531224.357	4341705.534
3	531143.612	4341666.848
4	531107.442	4341671.652
5	531111.875	4341688.804
6	531221.498	4341731.448
7	531227.792	4341722.653

Cem PALA
Cem PALA
Arkeolog

T.C
KÜLTÜR VE TURİZM BAKANLIĞI
Kütahya Kültür Varlıklarını
Koruma Bölge Kurulu Müdürlüğü

KÜTAHYA
KÜLTÜR VARLIKLARINI KORUMA
BÖLGE KURULU MÜDÜRLÜĞÜ
05/12/2018 TARİH VE 4966
SAYILI KARAR EKİDİR

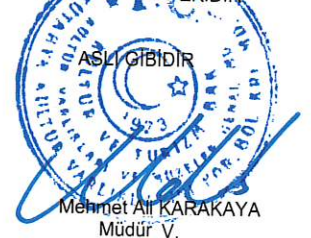

Mehmet Ali KARAKAYA
Müdür V.

KÜTAHYA İLİ, MERKEZ, TEPE KÖYÜ
TEPECİK KAYA YERLEŞİMİ
I.DERECE ARKEOLOJİK SİT

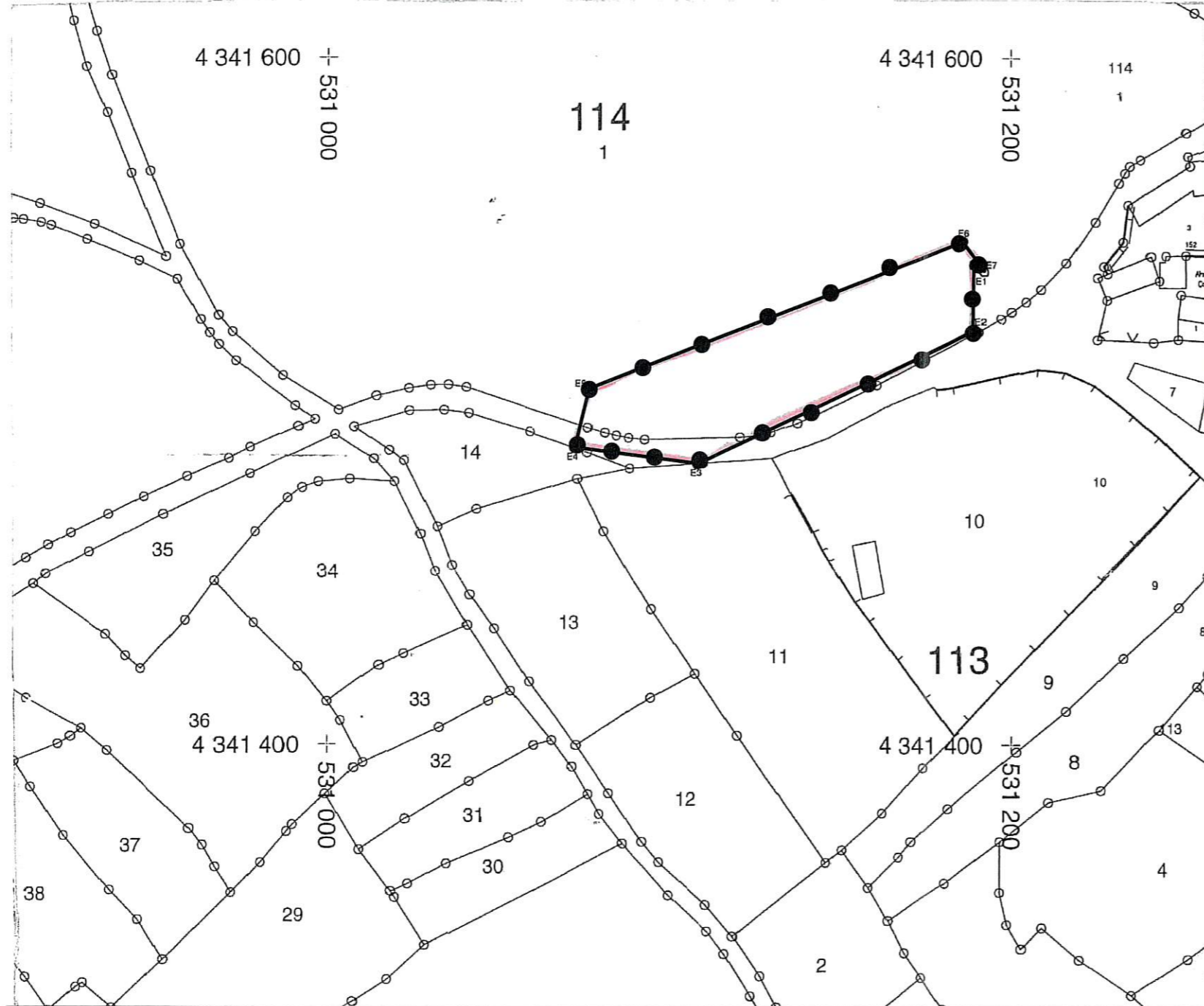

Alan:3368.00 m²

:I.Derece Arkeolojik Sit

UTM 3 derecelik dilime esas Avrupa 1950 (ED-50)

datumu koordinat değerleri

Nokta No	Y	X
1	531224.728	4341724.552
2	531224.357	4341705.534
3	531143.612	4341666.848
4	531107.442	4341671.652
5	531111.875	4341688.804
6	531221.498	4341731.448
7	531227.792	4341722.653

T.C
KÜLTÜR VE TURİZM BAKANLIĞI
Kütahya Kültür Varlıklarını
Koruma Bölge Kurulu Müdürlüğü

KÜTAHYA
KÜLTÜR VARLIKLARINI KORUMA
BÖLGE KURULU MÜDÜRLÜĞÜ
05/12/2018 TARİH VE 4966
SAYILI KARAR EKİDİR



Cem Pala
Cem PALA
Arkeolog

Mehmet Ali Karakaya
Mehmet Ali KARAKAYA
Müdür V

KÜTAHYA KÜLTÜR VARLIKLARINI KORUMA BÖLGE KURULU'NUN 05/12/2018 TARİH VE 4966 SAYILI KARARI İLE TESCİLLENEN I.(BİRİNCİ) DERECE ARKEOLOJİK SİT İÇERİSİNDE KALAN PARSELLERİN LİSTESİ

SIRA NO	İLİ	İLÇESİ	KÖYÜ	PAFTA	ADA	PARSEL	ŞERH KONULACAK KISMI
1	Kütahya	Merkez	Tepe	j24-c1	114	1	Bir Kısmı

T.C.

KÜLTÜR VE TURİZM BAKANLIĞI
Kütahya Kültür Varlıklarını
Koruma Bölge Kurulu Müdürlüğü

KÜTAHYA
KÜLTÜR VARLIKLARINI KORUMA
BÖLGE KURULU MÜDÜRLÜĞÜ
05.12.2018 TARİH VE 4966
SAYILI KARAR EKİDİR

Cem PALA
Arkeolog

