

**T.C.**  
**KÜLTÜR ve TURİZM BAKANLIĞI**  
**KÜTAHYA KÜLTÜR VARLIKLARINI KORUMA BÖLGE KURULU**  
**KARAR**

Toplantı Tarihi ve No : 20.06.2018-235  
Karar Tarihi ve No : 20.06.2018-4718

**43.06/627**  
Toplantı Yeri  
**KÜTAHYA**

Kütahya ili, Tavşanlı ilçesi, Göbel köyünde yer alan, tespiti Müze Müdürlüğü uzmanlarınca yapılan Göbel Kayaaltı Tümülüsü'nün 1. Derece Arkeolojik Sit olarak tescil edilmesine ilişkin; Kütahya Valiliği, İl Kültür ve Turizm Müdürlüğü'nün 29.12.2017 tarih ve 70728218.160.02/3708 sayılı yazısı ve ekleri, faaliyetlerinin etkilendiği kurumlardan kurum görüşlerinin bildirilmesinin istendiği, Kütahya Kültür Varlıklarını Koruma Bölge Kurulu Müdürlüğü'nün 18.01.2018 tarih ve 38092246-165-E.53971 sayılı yazısı ve eki, istenen kurum görüşlerinin iletildiği, Kültür ve Turizm Bakanlığı, Yatırım ve İşletmeler Genel Müdürlüğü'nün 30.01.2018 tarih ve 335698499-165[430750001]-E.90006 sayılı yazısı, Karayolları Genel Müdürlüğü, 14. Bölge Müdürlüğü'nün 05.02.2018 tarih ve 84113134-755.01/E.48507 sayılı yazısı, Enerji ve Tabii Kaynaklar Bakanlığı, Maden İşleri Genel Müdürlüğü'nün 06.02.2018 tarih ve 20913469-101.29.02-E.405805 sayılı yazısı ve eki, Orman ve Su İşleri Bakanlığı, Doğa Koruma ve Milli Parklar Genel Müdürlüğü'nün 07.02.2018 tarih ve 18031414-045-33732 sayılı yazısı, Kütahya Valiliği, Çevre ve Şehircilik İl Müdürlüğü'nün 07.02.2018 tarih ve 28164726-250-E.752 sayılı yazısı, İller Bankası Anonim Şirketi, Mekansal Planlama Dairesi Başkanlığının 13.02.2018 tarih ve 97880894-203-99-E.6537 sayılı yazısı, Kütahya İl Özel İdaresi, İmar ve Kentsel İyileştirme Müdürlüğü'nün 21.02.2018 tarih ve 35867791-754-E.2060 sayılı yazısı ile Kütahya Kültür Varlıklarını Koruma Bölge Kurulu Müdürlüğü uzmanlarınca hazırlanan Müdürlük evrakına 11.06.2018 tarih ve 298845 sayı ile kayıtlı rapor okundu, ekleri ve işlem dosyası incelendi, yapılan görüşmeler sonucunda;

Kütahya ili, Tavşanlı ilçesi, Göbel köyünde tespiti yapılan Göbel Kayaaltı Tümülüsü'nün 1. Derece Arkeolojik Sit olarak tescil edilmesi istemine ilişkin; Kütahya Müze Müdürlüğü uzmanlarınca hazırlanan 28.12.2017 tarihli rapor doğrultusunda sınırları kararımız eki 1/25000 ölçekli harita ile kadastral paftada gösterildiği şekliyle belirlenen Göbel Kayaaltı Tümülüsü'nün 1. Derece Arkeolojik Sit olarak tescil edilmesine; şerh konulacak parseller listesinin ve tescil fişinin onaylanmasına; 1. Derece Arkeolojik Sit sınırları içinde Kültür ve Tabiat Varlıklarını Koruma Yüksek Kurulu'nun 08.11.1999 tarih ve 658 sayılı ilke kararının geçerli olduğuna, karar verildi.



AVRUPA KONSEYİ	DOĞAL VE KÜLTÜREL VARLIKLARI KORUMA ENVANTERİ D.K.V.K.E		SİT	ENVANTER NO: 43.01
TÜRKİYE	KÜLTÜR VARLIKLARI VE MÜZELER GENEL MÜDÜRLÜĞÜ			HARİTA NO:
İLİ: KÜTAHYA	İLÇESİ: TAVŞANLI	MAHALLE / KÖY: Göbel Köyü VEYA MEVKİİ : Kayaaltı Mevkii		KADASTRO: Görmüştür. PAFTA : J22BC24C4 ADA : - PARSEL: 3533
<b>ADI : GÖBEL KAYAALTI TUMULUSU</b>				
<b>GENEL TANIM:</b> Kütahya İli, Tavşanlı İlçesi, Göbel Köyü yakınındaki, Termal Turizm Merkezi sınırları içindedir. İl Özel İdaresi tarafından yapılan köy yolu çalışmasında yapı kalıntısının bulunduğu, Tavşanlı Belediyesi yetkilileri tarafından Müdürlüğümüze ihbar edilmiştir. Yapılan inceleme sonucunda, mülkiyeti Tavşanlı Belediyesine ait, tapuda 3533 parselde kayıtlı 6828,50 m2 miktarlı tarla vasıflı yerde, acilen kurtarma kazısı çalışması yapılması gerekli görülmüştür. 20.09.2017 tarihinde başlatılan çalışmalarda tek odalı bir mezar yapısına rastlanmış, ancak bu odanın daha eski zamanlarda tahrip edildiği anlaşılmıştır. Mezar odasının kapladığı alan yaklaşık 7 m2 lik bir alandadır. Dış ölçüleri; 2.50m x 2.70 m. İç ölçüleri; 2.27 x1.88m dir. Duvarlarda en fazla iki taş blok sırası kalmıştır. Toprak seviyesinden 0,40 m derinlikte çıkmıştır. Düzgün kesilmiş kireç taşlarından inşa edilmiştir. Bahse konu yerdeki mezar odası izinsiz kazı yapanlar tarafından daha fazla tahrip edilmemesi için kapatılmıştır. Roma dönemine aittir. M.S.1.-3.yy.				
<b>ŞİMDİKİ TEHLİKELER:</b> İzinsiz kazılar				
<b>ŞİMDİKİ DURUM</b> : Üzeri kapatılarak koruma altına alınmıştır.				
<b>SİT POTANSİYELİ</b> : Arkeolojik Sit			<b>KORUMA DERECESESİ:</b> 1. Derece Arkeolojik Sit	
<b>ŞİMDİKİ KORUMA</b> : Yok.			<b>HAZIRLAYANLAR:</b> Oğuzhan PEKŞEN/Uzman/Arkeolog 29/12/2017 Serdar ÜNAN / Uzman/Arkeolog 29/12/2017	
<b>ÖNERİLEN KORUMA</b> : Tavşanlı Belediyesi ve Güvenlik Güçlerince.			<b>KONTROL EDEN</b> 29/12/2017 Metin TÜRKÜZÜN – Müze Müdürü	
<b>YAYIN DİZİSİ:-</b>			<b>K. K.KARARLARI NO:</b> / / / /	
<b>GÖZLEMLER:</b> Daha eski zamanlarda tahrip edilmiştir.			<b>REVİZYON</b> Koruma Kurulu / /	



FOTOGRAF VE ÇİZİMLER:

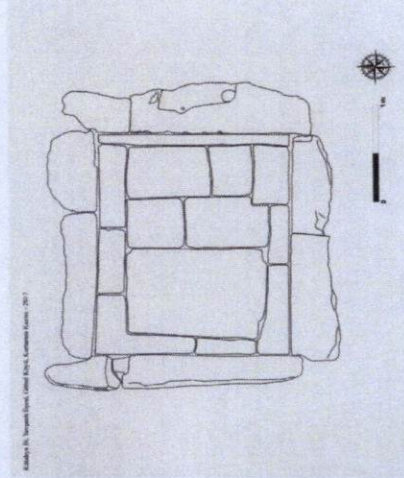

46

TC  
KÜLTÜR VE TURİZM BAKANLIĞI  
Kütahya Kültür Varlıklarını  
Koruma Bölge Kurulu Müdürlüğü  
KÜTAHYA  
KÜLTÜR VARLIKLARINI KORUMA  
BÖLGE KURULU MÜDÜRLÜĞÜ  
20/06/2018 TARİH VE 4718

SAYILI KARAR EKİDİR

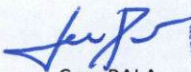
  
Cem PALA  
Arkeolog

  
ASLI GİBİDİR  
Mehmet Ali KARAKAYA  
Müdür V.



KÜTAHYA İLİ, TAVŞANLI İLÇESİ, GÖBEL KÖYÜ  
GÖBEL KAYAALTI TÜMÜLÜSÜ  
I. DERECE ARKEOLOJİK SİT

K  
1/25000

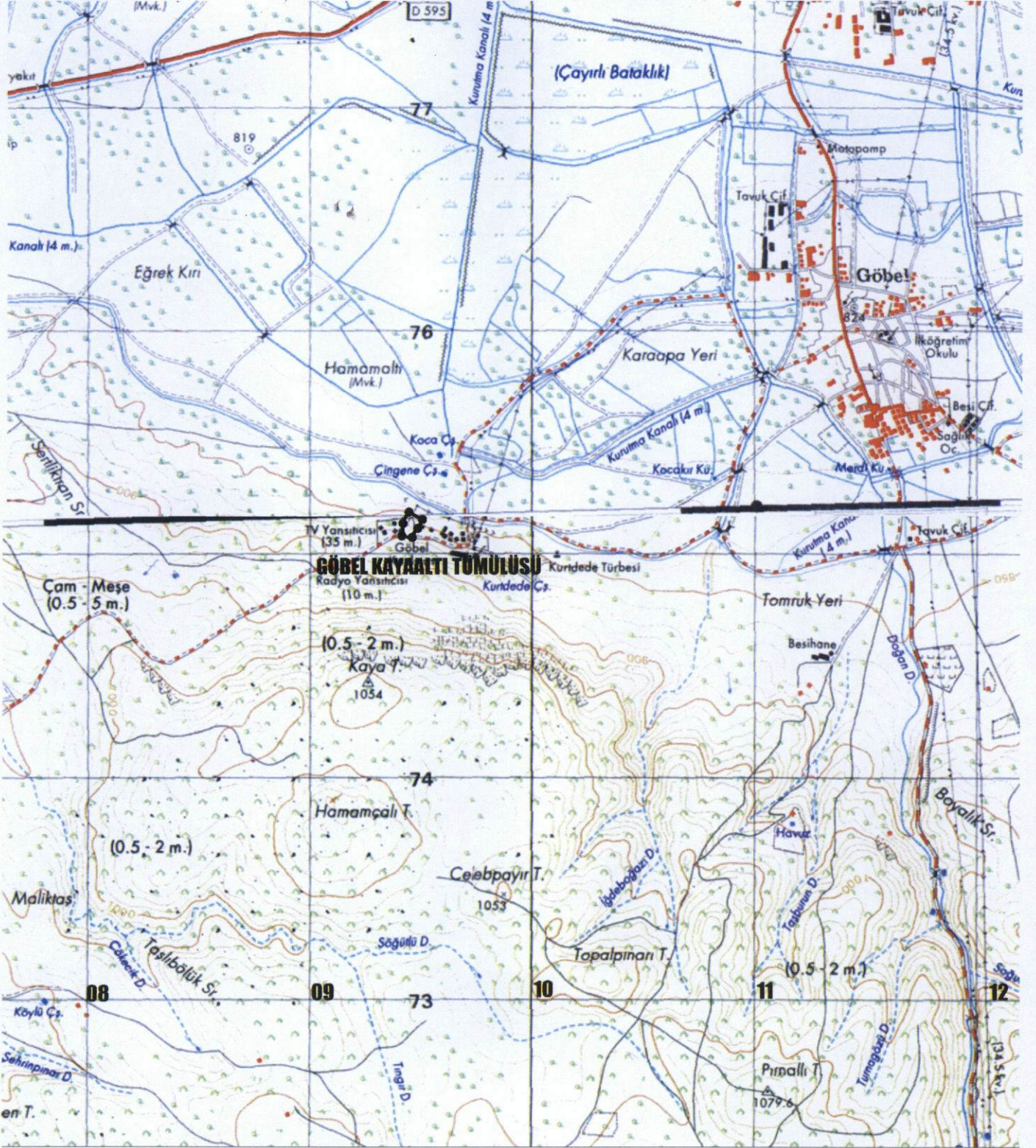

Alan: 6346.00 m<sup>2</sup> Pafta Adı: i22-C3, J22-B2  
I. Derece Arkeolojik Sit

UTM 6 derecelik dilime esas Avrupa 1950 (ED-50)  
datumu koordinat değerleri

Nokta No	Y	X
1	709439.361	4375195.534
2	709503.523	4375158.179
3	709449.739	4375081.386
4	709412.927	4375085.074
5	709413.408	4375111.596
6	709413.889	4375138.117
7	709420.115	4375163.812

UTM 3 derecelik dilime esas Avrupa 1950 (ED-50)  
datumu koordinat değerleri

Nokta No	Y	X
1	451459.751	4374264.630
2	451522.626	4374225.163
3	451466.320	4374150.213
4	451429.656	4374155.125
5	451431.020	4374181.612
6	451432.384	4374208.100
7	451439.461	4374233.571

T.C  
KÜLTÜR VE TURİZM BAKANLIĞI  
Kütahya Kültür Varlıklarını  
Koruma Bölge Kurulu Müdürlüğü

KÜTAHYA  
KÜLTÜR VARLIKLARINI  
KORUMA BÖLGE KURULUM BÜYÜKLÜĞÜ  
20.06.2018 TARİH VE 4738  
SAYILI KARAR EKİDİR

ABİL GİBİDİR  
Cem PALA  
Arkeolog  
Mehmet Ali KARAKAYA  
Müdür V.



KÜTAHYA İLİ, TAVŞANLI İLÇESİ, GÖBEL KÖYÜ  
GÖBEL KAYAALTI TÜMÜLÜSÜ  
I. DERECE ARKEOLOJİK SİT

Alan: 6346.00 m<sup>2</sup>

 : I. Derece Arkeolojik Sit

UTM 3 derecelik dilime esas Avrupa 1950 (ED-50)  
datumu koordinat değerleri

Nokta No	Y	X
1	451459.751	4374264.630
2	451522.626	4374225.163
3	451466.320	4374150.213
4	451429.656	4374155.125
5	451431.020	4374181.612
6	451432.384	4374208.100
7	451439.461	4374233.571

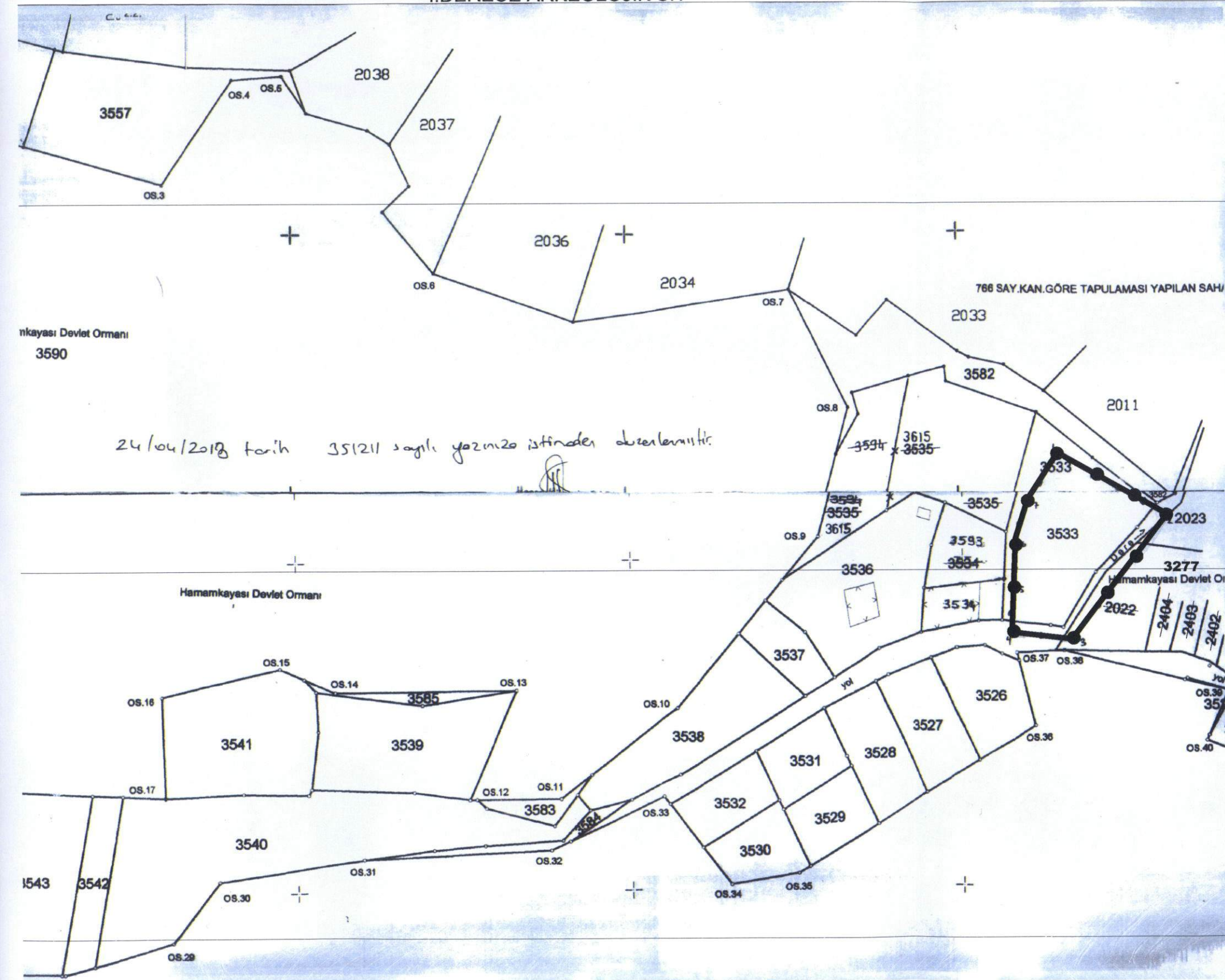

T.C  
KÜLTÜR VE TURİZM BAKANLIĞI  
Kütahya Kültür Varlıklarını  
Koruma Bölge Kurulu Müdürlüğü

KÜTAHYA  
KÜLTÜR VARLIKLARINI  
KORUMA BÖLGE KURULUMÜDÜRLÜĞÜ  
20/08/2018 TARİH VE 4718  
SAYILI KARAR EKİDİR

  
Cem PALA  
Arkeolog

  
ASLI GIBİDİR  
Mehmet ALI KARAKAYA  
Müdür V.



**KÜTAHYA KÜLTÜR VARLIKLARINI KORUMA BÖLGE KURULU'NUN 20/06/2018 TARİH VE 4718 SAYILI KARARI İLE TESCİLLENEN İDERECE ARKEOLOJİK SİT İÇERİSİNDE KALAN PARSELLERİN LİSTESİ**

SIRA NO	İLİ	İLÇESİ	KÖYÜ	PAFTA	ADA	PARSEL	PARSELİN ŞERH KONULACAK KISMI
1	Kütahya	Tavşanlı	Göbel	i22-c3	-	2023	Bir Kısım
2	Kütahya	Tavşanlı	Göbel	i22-c3	-	3277	Bir Kısım
3	Kütahya	Tavşanlı	Göbel	i22-c3	-	3533	Büyük Bir Kısım

T.C.  
KÜLTÜR VE TURİZM BAKANLIĞI  
Kütahya Kültür Varlıklarını  
Koruma Bölge Kurulu Müdürlüğü

KÜTAHYA  
KÜLTÜR VARLIKLARINI KORUMA  
BÖLGE KURULU MÜDÜRLÜĞÜ  
20.06.2018 TARİH VE 4718  
SAYILI KARAR EKİDİR

  
Cem PALA  
Arkeolog

  
ASLI GIBİDİR  
  
Mehmet Ali KARAKAYA  
Müdür V.