

T.C.
KÜLTÜR VE TURİZM BAKANLIĞI
Kars Kültür Varlıklarını Koruma Bölge Kurulu

KARAR

36.00.86
Toplantı Yeri
KARS

Toplantı Tarihi ve No :29.04.2019-178
Karar Tarihi ve No :29.04.2019-2408

Kars İli, Merkez İlçesi, Kaleiçi Mahallesinde yer alan ve 106 ada 1 parselde kayıtlı, III. Derece Arkeolojik Sit Alanı içerisinde bulunan, özel mülkiyete ait, tescilli taşınmaza yönelik gerekli güvenlik önlemlerinin alınması ile yapı grubu ve tescil fişinin güncellenmesine ilişkin; Erzurum Kültür ve Tabiat Varlıklarını Koruma Bölge Kurulunun 12.09.1991 tarih ve 330 sayılı kararı, 17.12.1993 tarih ve 600 sayılı kararı, 01.04.2011 tarih ve 2255 sayılı kararı, Kars Kültür Varlıklarını Koruma Bölge Kurulu Müdürlüğü uzmanlarının 24.04.2019 tarih ve 93954 sayılı raporu okundu. Konu ile ilgili bilgi ve belgeler incelendi. Yapılan görüşmeler sonucunda;

-Kars İli, Merkez İlçesi, Kaleiçi Mahallesinde yer alan ve 106 ada 1 parselde kayıtlı, Koruma Amaçlı İmar Planı mevcut olan III. Derece Arkeolojik Sit Alanı içerisindeki özel mülkiyete ait tescilli taşınmaz kültür varlığı kilise yapısının, yapı grubunun Kültür ve Tabiat Varlıklarını Koruma Yüksek Kurulunun 05.11.1999 tarih ve 660 sayılı ilke kararı kapsamında I. grup olarak güncellenmesine ve bu doğrultuda hazırlanan tescil fişinin uygun olduğuna,

-Tescilli taşınmazın dış cephe saçak taşlarında oynamalar ve düşme tehlikesi olduğundan gerekli güvenlik önlemlerinin ilgili Belediye ve taşınmaz sahiplerince alınmasına, Erzurum Kültür ve Tabiat Varlıklarını Koruma Bölge Kurulu'nun 01.04.2011 tarih ve 2255 sayılı kararı ile istenilen projelerin ivedilikle hazırlanarak değerlendirilmek üzere Kurulumuza sunulmasına;

karar verildi.

VRUPA KONSE		DOĞAL VE KÜLTÜREL VARLIKLARI KORUMA ENVANTERİ		D.K.V.K.E.		ANIT		ENVANTER NO	
T Ü R K İ Y E		KÜLTÜR VARLIKLARI VE MÜZELER GENEL MÜDÜRLÜĞÜ							
İLİ: KARS		İLÇESİ: MERKEZ		MAHALLE KÖY VEYA MEVKİİ: KALEİÇİ		KORUMA DERECESESİ:		ANITSAL	
SOKAK VE KAPI NO:		KADASTRO		PAFTA		ADA 106		PARSEL: 1	
ADI: Beşik (Kilise) Camii		YAPTIRAN :-		YAPAN :		MİMARİ ÇAĞI (USLUP) :		XI. yy	
YAPIM TARİHİ :		KITABE :		VAKFIYE :		I. GRUP		ÇEVRESEL	
								1 2 3	
								Çevreye Aykır	

GENEL TANIMI: Doğu- batı yönünde uzanan ve dikdörtgen planlı olarak inşa edilen taşınmaz yarım daire formlu apsise sahiptir.

KORUMA DUR	A	İYİ	TAŞIYICI YAPI	A	DIŞ YAPI	A	ÜST YAPI	A	İÇ YAPI	A	SÜSLEME ELEMENLARI	A	RUTUBET	A	YOK
	B	ORTA		B		X		X		X		X		X	İZİ VAR
	X	FENA		X		C		X		C		C		C	ÖNEMLİ

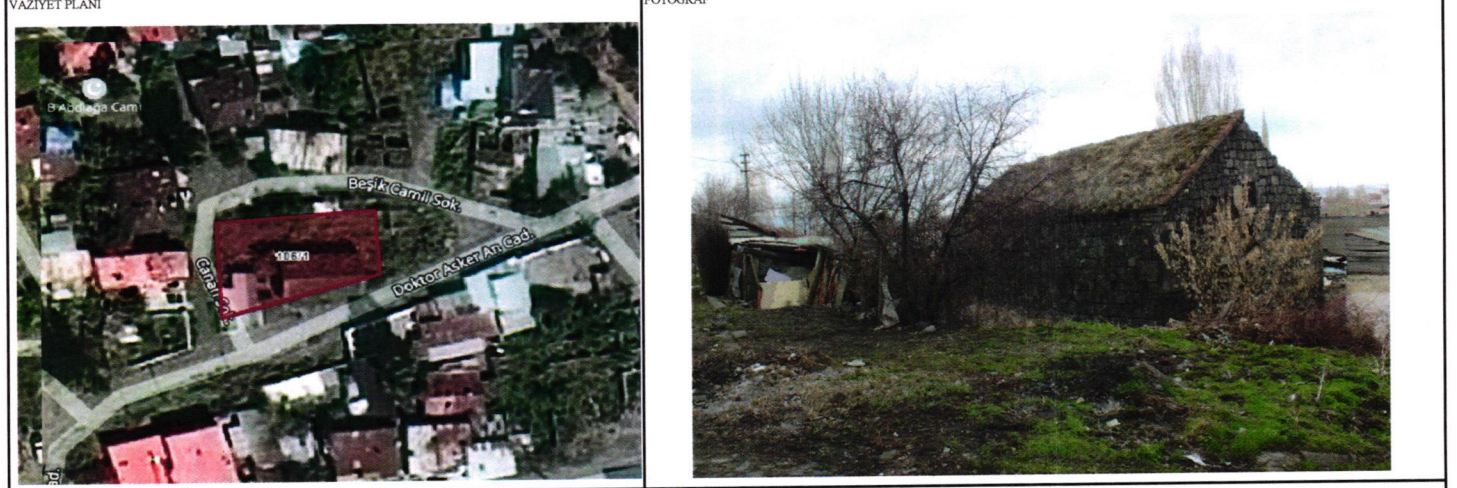

GÖZLEMLER
Taşınmazın üst örtüsü oldukça tahrip olmuş ve taşınmazın yıkılma tehlikesi vardır.

BUGÜNKÜ SAHİBİ: Özel Mülkiyet	BAKIMINDAN SORUMLU OLMASI GEREKEN KURULUŞ: Özel Mülkiyet
-----------------------------------------	--------------------------------------------------------------------

YAPILAN ONARIMLAR

AYRINTILI TANIM:	Kars İli, Merkez İlçesi, Kaleiçi Mahallesi, 106 ada, 1 parselde yer alan Kilise, doğu-batı yönünde uzanmaktadır. Tek nefli ve dikdörtgen planlı olan taşınmazın üzeri beşik çatı ile örtülmüş ve bu kısım toprakla kapatılmıştır. Bu kısımdaki saçak silmeleri, kalkan duvarları üzerinden de geçecek şekilde binayı kesintisiz olarak çepeçevre sarmakta, ancak günümüzde bu silme yer yer tahrip olmuştur. Kilise duvarları çift sıra kesme bazalt taştan inşa edilerek taş aralarına harç konularak duvarlar güçlendirilmiştir. Taşınmazın batı cephesinde bulunan giriş kapısı zeminin toprak doldurulması sonucu daraltılmıştır. Taşınmazın içerisine girildiğinde üst kısmının iki sıra yuvarlak kemerle güçlendirilmiş tonozla kapatıldığı görülmüştür. Yapının iç kısmında bulunan duvarlar üzerinde yer yer alçı kalıntıları göze çarpmaktadır. Ancak yapının duvarları üzerlerinde geçmiş dönemde bulunan süslemelere ait figür ve motiflerden günümüze sadece tonozlar üzerinde bulunan madalyonlar içerisine işlenmiş küçük çiçek motiflerinden geriye bir şey ulaşmamıştır. Taşınmazın doğu cephesinde yarım daire formlu apsise yer almaktadır. Apsisin her iki yanında pastaforium locaları bulunmaktadır. Taşınmazın aydınlatma pencereleri içeriye daha iyi ışık verebilmek için, dışardan içeriye doğru genişletilerek yapılmıştır. Bunun dışında taşınmazın kuzey ve güney cephe duvarlarında sağır kemerler yer almaktadır.	TEKNIK BİLGİLER	SU	ELEKTRİK	ISITMA	Kanalizasyon
			YOK	YOK	YOK	YOK
YAYIN DİZİNİ:	EKLER :	ORJİNAL KULLANIMI: Kilise				
		BUGÜNKÜ KULLANIMI: Kullanılmıyor				
		ÖNERİLEN KULLANIMI: -				
		HAZIRLAYANLAR: 24.04.2019 Devrim ÇETİN (Arkeolog) İbrahim ÇOLAK (Arkeolog)				
		KONTROL EDEN: K. Zeynel Abidin YAŞLI Bölge Kurulu Müdürü				
		KURUL ONAYI: NO: Tescil Kararı: 12/09/1991-330/...../2019/...../2019				
		REVİZYON:/...../2019				
		KURUL KARARLARI:				
	RAPOR					
	FOTOĞRAF					
	RÖLÖVE PROJESİ					
	RESTORASYON PROJESİ					
	HARİTA					
	KROKİ					
	KITABE					
	VAKFIYE					