

**T.C.**  
**KÜLTÜR VE TURİZM BAKANLIĞI**  
**Karabük Kültür Varlıklarını Koruma Bölge Kurulu**  
**KARAR**

**Toplantı Tarihi ve No : 24/04/2019**  
**Karar Tarihi ve No : 24/04/2019**

**304**  
**5115**

**Toplantı Yeri**  
**SAFRANBOLU**

Karabük İli, Safranbolu İlçesi, Üçbölük Köyü, 101 ada 1 nolu orman parseli üzerinde Dr. Öğretim Üyesi Yaşar Serkal YILDIRIM tarafından Karabük İli genelinde yapılan yüzey araştırmalarında tespit edilen kültür varlıklarının 1. derece arkeolojik sit alanı olarak tescil talebini konu alan Karabük Kültür Varlıklarını Koruma Bölge Kurulu Müdürlüğü uzmanlarının 25/03/2019 gün ve E.141552 sayılı raporu, Enerji ve Tabii Kaynaklar Bakanlığı, Maden ve Petrol İşleri Genel Müdürlüğü'nün 12/02/2019 gün ve E.408171 sayılı görüş yazısı okundu, ekleri incelendi yapılan görüşmeler sonunda;

Karabük İli, Safranbolu İlçesi, Üçbölük Köyü, 101 ada 1 nolu orman parseli üzerinde tespit edilen 2 adet kültür varlığının (İşlik ve Kaya Mezarı) 2863 sayılı kanun kapsamında kararımız eki 2 adet haritada gösterildiği şekilde 1. derece arkeolojik sit alanı olarak tescil edilmesine, tescil edilen taşınmazlar için hazırlanan 2 adet tescil fişinin uygun olduğuna, 1. arkeolojik sit alanında kalan parselle ilgili tapu müdürlüğünce gerekli şerhlerin verilmesine,

Bu alanlarda gerçekleştirilecek her türlü uygulamanın yürürlükte bulunan ilke kararları ve mevzuat çerçevesince yürütülmesi gerektiğine, Kültür ve Tabiat Varlıklarını Koruma Kanunu uyarınca, Koruma Amaçlı İmar Planı yapılıncaya kadar Arkeolojik sit alanlarına ilişkin yürürlükteki ilke kararlarında yer alan hususların geçiş dönemi koşulları olarak belirlenmesine karar verildi.

KARABÜK İLİ SAFRANBOLU İLÇESİ ÜÇBÖLÜK KÖYÜ KARADAĞ DEVLET ORMANI SINIRLARI İÇERİSİNDE YER ALAN  
1. DERECE ARKEOLOJİK SİT ALANI SINIRLARINI GÖSTERİR 1/4000 ÖLÇEĞİNDE HARİTA

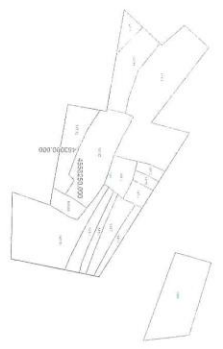
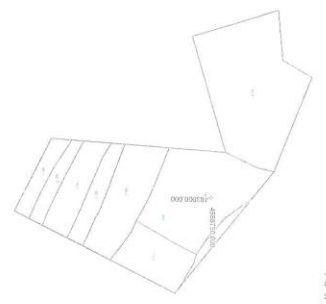

GS.1

ASAR DEVLET ORMANI 101 ADALI PARSEL  
ÇERÇEN  
KARADAĞ DEVLET ORMANI 101 ADALI PARSEL  
ÜÇBÖLÜK

ASLI GIBİDİR  
MUSTAFA SUZEL  
MÜHÜR

KARABÜK İLİ SAFRANBOLU İLÇESİ ÜÇBÖLÜK KÖYÜ  
RÖLEGE BAĞLI  
1404/1249/515  
SAYILI KURUM BİLGİSİ

SİT ALAN BİLGİLERİ  
ALAN : 1225,00m<sup>2</sup>  
ÇEVRE : 140 metre

Siti alanı sınırları yola ile birleşik vaziyette bulunup, kaya mezarı yoldan yaklaşık olarak 10-12 metre uzaklıktadır. Siti alanın bulunduğu yükseklik 920 metre civarındadır.

EGS9 6 DERECE

KM1	Y	X
438970480	438907482	
432855014	4358226152	
433990014	4359226152	
433990014	4339900152	
435230014	4339900152	

EGS9 3 DERECE

KM1	Y	X
433990025	4560331256	
433990025	4560340292	
433990025	4560340292	
433990025	4560340292	
433990025	4560340292	

ITRF 96 3 DERECE

KM1	Y	X
433990027	4560148583	
433990027	4560164480	
433990027	4560164480	
433990027	4560164480	
433990027	4560164480	

KARABÜK İLİ SAFRANBOLU İLÇESİ ÜÇBÖLÜK KÖYÜ KAPADAĞ DEVLET ORMANI SINIRLARI İÇERİSİNDE YER ALAN  
1. DERECE ARKEOLOJİK SİT ALANI SINIRLARINI GÖSTERİR 1/4000 ÖLÇEĞİNDE HARİTA

EDS0 6 DERECE

Nokta No	Y	X
S5	489962.368	4556394.692
S6	490007.368	4556394.692
S7	489962.368	4556356.692
S8	489962.368	4556356.692
ISLİK1	489965.822	4556371.012

EDS0 3 DERECE

Nokta No	Y	X
S5	489958.352	4558217.980
S6	490003.370	4558217.980
S7	490003.370	4558179.984
S8	489958.352	4558179.984
ISLİK1	489991.915	4558194.290

ITRF 96 3 DERECE

Nokta No	Y	X
S5	489931.377	4558093.175
S6	489976.385	4558093.175
S7	489976.385	4557965.180
S8	489931.377	4557965.180
ISLİK1	489954.941	4558090.485

4556300.000  
489220.000

GS.23

KAPADAĞ DEVLET ORMANI 101 ADA, 1 PARSEL

DEĞERLİK



KUSKUNASI DEVLET ORMANI 100 ADA, 1 PARSEL

HACILARBAĞASI

GS.22

GS.21

4558090.000  
490500.000

Sit Alanı Bilgileri

Alan : 1710.00m<sup>2</sup>

Çevre : 166 metre

Sit Alanının bulunduğu bölge en yakın yerleşim yerine yakınlama 2500metre mesafededir.

Sit Alanı Yaklaşık 615metre yatkınlığındadır.

KARABÜK KÜLTÜR VARLIKLARININ KORUNMASI

BÖLGE KURULUNUN

24 Ocak 2023

SİİS

SAYILI KARARI EKİDİR.



4556300.000  
489250.000

