

**KÜLTÜR VE TURİZM BAKANLIĞI**  
**Karabük Kültür Varlıklarını**  
**Koruma Bölge Kurulu**  
**Karar**

**Toplantı Tarihi ve No: 27.04.2019 304**  
**Karar Tarihi ve No: 27.04.2019 5116**

**Toplantı Yeri**  
**SAFRANBOLU**

Karabük İli, Safranbolu İlçesi, Cumayanı Mevkii, Araç Çayı ile birleşen Taşlıdeğirmen Çayı üzerinde yer alan, Ankara Kültür ve Tabiat Varlıklarını Koruma Bölge Kurulu'nun 2.12.2005 gün ve 1100 sayılı kararı ile tescilli, Karabük Kültür Varlıklarını Koruma Bölge Kurulu'nun 22.01.2018 gün ve 4129 sayılı kararı ile koruma grubu "1" olarak belirlenmiş olan, F29c1 paftasında Hazine adına kayıtlı tescilli Konarı Köprüsünün, koruma alanı sınırı konu alan; Karabük Kültür Varlıklarını Koruma Bölge Kurulu Müdürlüğü'nün 29.11.2018 gün ve E.559584 Sayılı raporu ve 21.01.2019 gün ve E.64589 Sayılı yazısı ile ilgili ve faaliyeti etkilenen idarelerin kurum görüşlerini içeren yazıları ile Karabük Kültür Varlıklarını Koruma Bölge Kurulu'nun 27.03.2019 gün ve 5041 sayılı kararı ile Karabük Kültür Varlıklarının Koruma Bölge Kurulu Müdürlüğü'nün 22.04.2019 gün ve 189793 sayılı rapor formu, ekleri ve tüm işlem dosyası okundu, yapılan görüşmeler sonucunda;

Karabük İli, Safranbolu İlçesi, tescilli Konarı Köprüsü, Cumayanı Mevkii, Araç Çayı ile birleşen Taşlıdeğirmen Çayı üzerinde yer alan, Ankara Kültür ve Tabiat Varlıklarını Koruma Bölge Kurulu'nun 2.12.2005 gün ve 1100 sayılı kararı ile tescilli, Karabük Kültür Varlıklarını Koruma Bölge Kurulu'nun 22.01.2018 gün ve 4129 sayılı kararı ile koruma grubu "1" olarak belirlenmiş olan, F29c1 paftasında Hazine adına kayıtlı Taşköprü'nün koruma alanı sınırlarının, kararımız eki, haritalarda belirtildiği şekliyle onaylanmasına;

Ayrıca koruma alanı tespitine yönelik yerinde yapılan incelemede 30.01.2014 gün ve 1390 sayılı kurul kararı ile onaylanan proje ile gerçekleştirilmiş olan uygulama arasında farklılıklar görülmüş olduğundan, konu ile ilgili olarak uygulama gerçekleştiren idareden gerekli açıklama, bilgi ve belgelerin istenmesine karar verildi.

KÜLTÜR VE TURİZM BAKANLIĞI  
Karabük Kültür Varlıklarını  
Koruma Bölge Kurulu  
Karar

İL: KARABÜK  
İLÇE: SAFRANBOLU  
KÖY: KONARI  
PAFTA NO: F29C1

TESCİLLİ TAŞKÖPRÜNÜN KORUMA ALANINI GÖSTERİR 1/2000 ÖLÇEKLİ HARİTA

Mülkiyet	Ada	Parsel	Koruma Alanı	Pafta
ÖZEL	119	1-2-3-4-7	17.422,130 m2	F29C1
MÜLKİYET	120	1		
HAZINE	108	237		

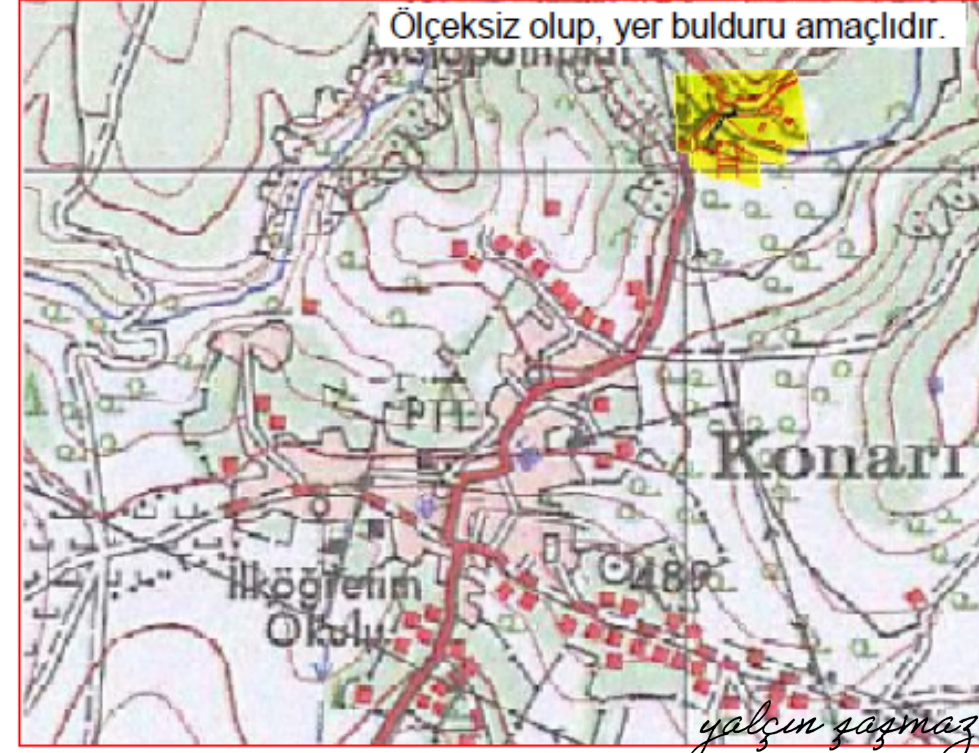
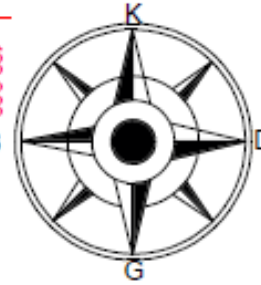
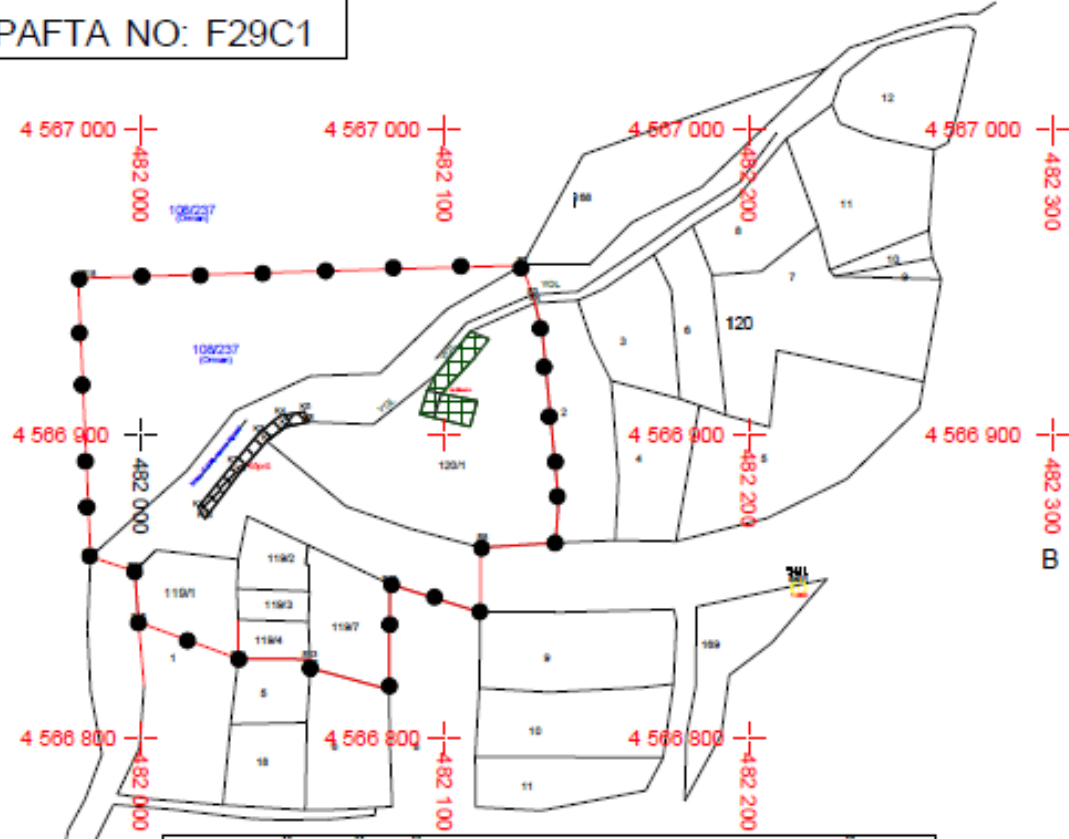

KARABÜK KÜLTÜR VARLIKLARINI KORUMA BÖLGE  
KURULUNUN ...../...../2019 GÜN VE .....  
SAYILI KARARI EKİDİR

ED-50 D.O.B 33-3 DERECE KOORDİNATLARI

NoktaNo	Y	X	NoktaNo	Y	X
S6	482137.47	4566877.90	S7	482136.44	4566864.16
S5	482132.23	4566932.37	S4	482129.63	4566943.10
S3	482128.80	4566945.93	S2	482125.46	4566955.44
S8	482111.99	4566862.70	S9	482111.74	4566841.29
S10	482081.97	4566850.74	S11	482081.78	4566815.91
S12	482055.84	4566823.02	S13	482055.71	4566825.95
S14	482032.16	4566826.10	S15	481999.32	4566838.06
S16	481998.13	4566854.96	S17	481983.47	4566859.70
S18	481979.42	4566951.34			

LEJANT



Tescilli köprünün röleve çizimi Kurulumuzun 30.01.2014 gün ve 1390 sayılı kararı ile onaylanmış olup haritada şematik olarak gösterilmektedir. Bununla beraber, kurulumuzun 22.01.2018 gün ve 4129 sayılı kararı eki haritada tescilli değirmen ve su arklarının oturumlarının şematik olduğu ve röleve, restorasyon projeleri esnasında koordinatlandırılması gerektiği ifade edilmiştir.

KÜLTÜR VE TURİZM BAKANLIĞI  
Karabük Kültür Varlıklarını  
Koruma Bölge Kurulu  
Karar

