

KÜLTÜR VE TURİZM BAKANLIĞI
Karabük Kültür Varlıklarını
Koruma Bölge Kurulu
Karar

Toplantı Tarihi ve No: 27.04.2019 304
Karar Tarihi ve No: 27.04.2019 5117

Toplantı Yeri
SAFRANBOLU

Karabük İli, Merkez İlçe, Yukarı Kızılcaören Köyü, Tepe Mahallesi, ormanlık alan içerisinde, 2863 Sayılı Kanuna muhalefet izinsiz kazı yapılması olayının meydana geldiği alanın sit alanı olup olmadığını soran Karabük Valiliği İl Kültür ve Turizm Müdürlüğü'nün 06.11.2018 gün ve 42312897-165.02.02-E.900166 sayılı yazısı ve eki İl Merkez Jandarma Komutanlığı'nın 25.10.2018 gün ve 61893946-410-1717-//Asyş sayılı yazısı, Müdürlüğümüzün 08.11.2018 gün ve 907873 sayılı yazısı, 04.12.2018 gün ve 984801 sayılı raporu ile ilgili ve faaliyeti etkilenen idarelerin kurum görüşlerini içeren yazıları ile Karabük Kültür Varlıklarını Koruma Bölge Kurulu Müdürlüğü'nün 22.04.2019 gün ve 189698 sayılı rapor formu, ekleri, tüm işlem dosyası okundu, yapılan görüşmeler sonucunda;

Karabük İli, Merkez İlçe, Yukarı Kızılcaören Köyü, Tepe Mahallesi, ormanlık alan içerisinde, izinsiz kazı yapılan alanın çevresinde yer alan kalıntıların kaya mezarı ve kaya çanağı olduğunun anlaşıldığına, Hazine ve özel mülkiyet adına kayıtlı, söz konusu alan ve çevresinin kararımız eki haritalarda belirtildiği şekliyle 1.ve 3.derece arkeolojik sit alanı olarak tescil edilmesine,

İzinsiz kazı yapanlar hakkında 3386 ve 5226 sayılı kanunlarla değişik 2863 sayılı Kültür ve Tabiat Varlıklarını Koruma Kanunu uyarınca, Karabük Cumhuriyet Başsavcılığınca yasal işlem başlatıldığının anlaşıldığına, Karabük Kültür Varlıklarını Koruma Bölge Kurulu Müdürlüğünce 1. ve 3.derece arkeolojik sit alanına ilişkin hazırlanan tescil fişinin onaylanmasına;

Bu alanlarda gerçekleştirilecek her türlü uygulamanın yürürlükte bulunan ilke kararları ve mevzuat çerçevesince yürütülmesi gerektiğine, Kültür ve Tabiat Varlıklarını Koruma Kanunu uyarınca, Koruma Amaçlı İmar Planı yapıncaya kadar Arkeolojik sit alanlarına ilişkin yürürlükteki ilke kararında yer alan hususların geçiş dönemi koşulları olarak belirlenmesine karar verildi.

KÜLTÜR VE TURİZM BAKANLIĞI
Karabük Kültür Varlıklarını
Koruma Bölge Kurulu
Karar

KARABÜK İLİ MERKEZ İLÇE YUKARI KIZILCAÖREN KÖYÜ
1.VE 3.DERECE ARKEOLOJİK SİT ALANI HARİTASI

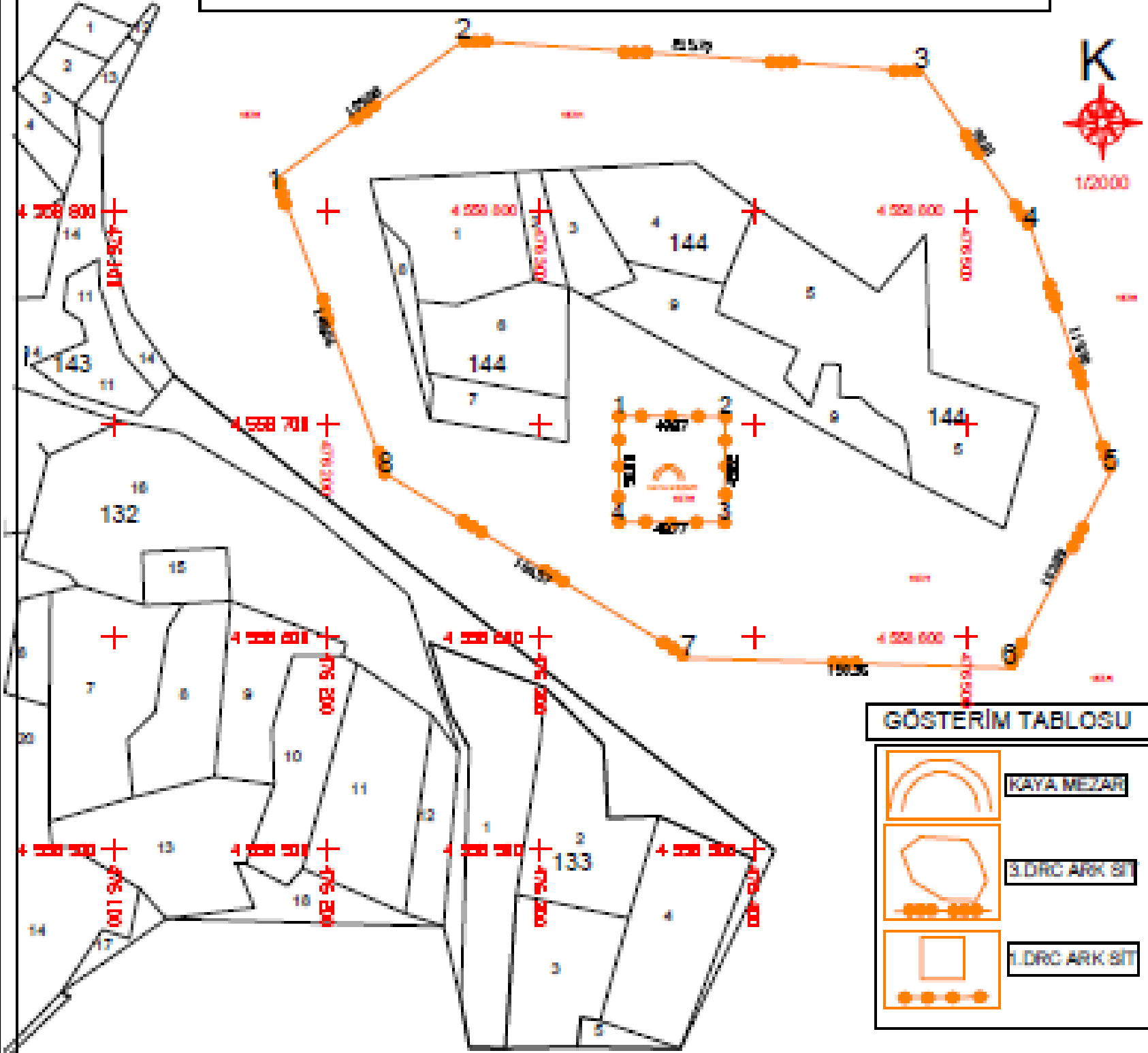

KOORDİNE ÖZET ÇİZELGESİ
İLE
KADASTRAL DURUM VE YÜZÖLÇÜM BİLGİSİ

1.DERECE ARK. SİT ALANI

ED-50 D.O.B: 33-3 KOORDİNATLARI

NoktaNo	Y	X
1	478337.03	4558703.97
2	478388.90	4558703.79
3	478388.50	4558853.97
4	478338.73	4558853.97

Mülkiyet	Ada	Panelsi	Alan	Pefta
Hazine	157	1 (Orman)	3498,507	F29d2

3.DERECE ARK. SİT ALANI

ED-50 D.O.B: 33-3 KOORDİNATLARI

NoktaNo	Y	X
1	478178.42	4558815.60
2	478264.09	4558890.50
3	478479.29	4558895.70
4	478530.52	4558791.89
5	478588.10	4558877.83
6	478530.27	4558835.60
7	478389.88	4558890.18
8	478227.68	4558876.69

Mülkiyet	Ada	Panelsi	Alan	Pefta
Hazine	157	1 (Orman)	3498,507	F29d2

yalçın şaşmaz

KÜLTÜR VE TURİZM BAKANLIĞI
Karabük Kültür Varlıklarını
Koruma Bölge Kurulu
Karar

KARABÜK İLİ MERKEZ İLÇE YUKARI KIZILCAÖREN KÖYÜ 1.VE 3.DERECE ARKEOLOJİK SİT ALANI TOPOĞRAFİK HARİTASI

İL: KARABÜK
İLÇE: MERKEZ
KÖY: Y.KIZILCAÖREN
PAFTA: F29D2

0:0-0:30
DİJİTAL KOD-50
DERSİNE 8

1.DERECE ARKEOLOJİK SİT KORDİNATLARI

NoktaNo	Y	X
1	478346.50	455880.49
2	478398.34	455880.31
3	478395.94	4558830.51
4	478348.19	4558830.51

NoktaNo	Y	X
1	478185.95	455990.07
2	478273.55	455790.95
3	478480.89	4557042.15
4	478539.91	455990.17
5	478577.47	455954.36
6	478539.07	455702.17
7	478379.43	455700.72
8	478237.15	455955.22

GÖSTERİM TABLOSU

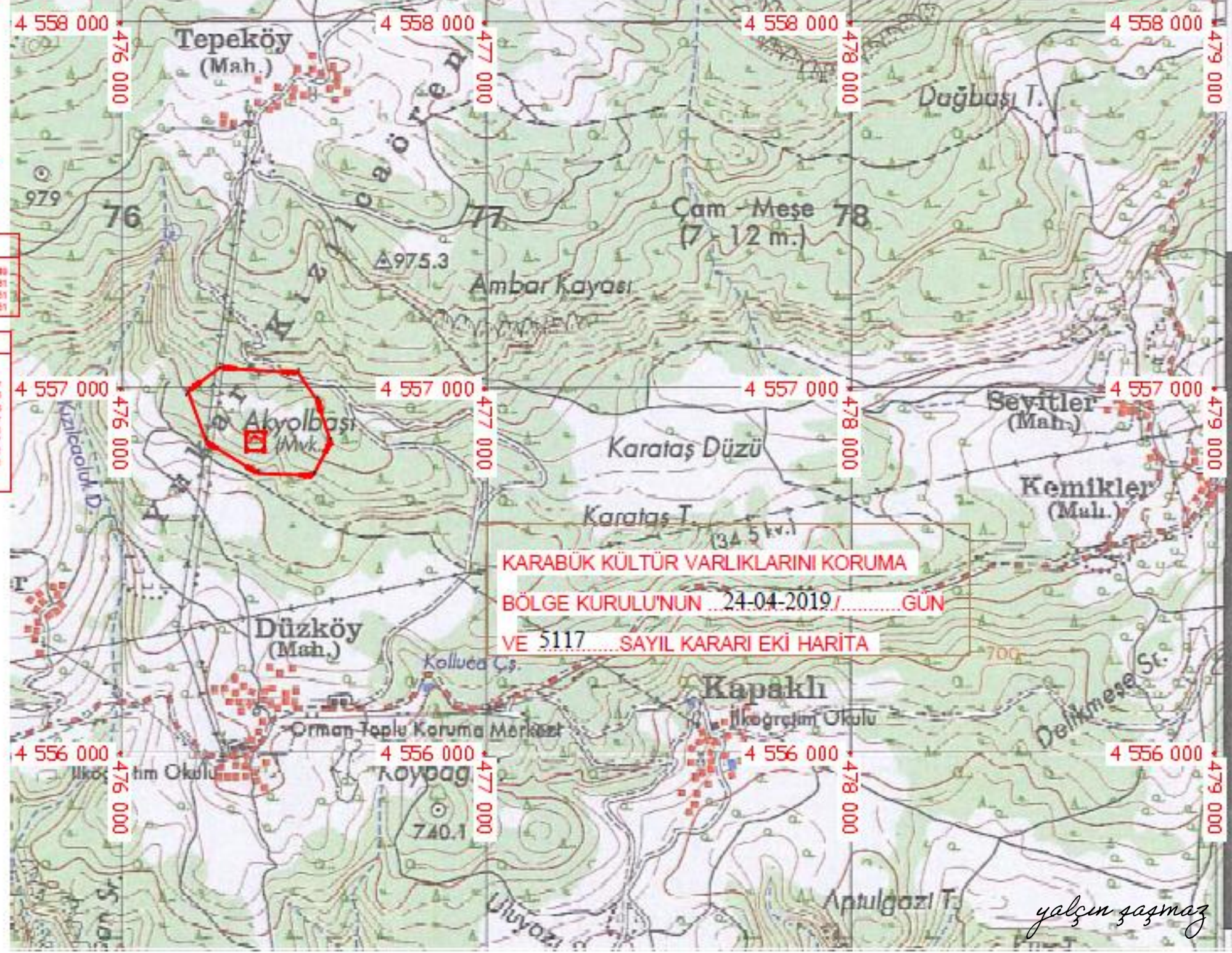

yalçın zasmaz