

T.C.
KÜLTÜR ve TURİZM BAKANLIĞI
Bursa Kültür Varlıklarını Koruma Bölge Kurulu
KARAR

16.06.666

Toplantı Tarihi ve No : 23/07/2019-399
Karar Tarihi ve No : 23/07/2019- 8925

Toplantı Yeri
BURSA

Bursa ili, İznik ilçesi, Boyalıca-Kılıç Mahallesi, Ballıkaya mevkiinde yapılan kaçak kazı ile ilgili olarak İznik Müzesi Müdürlüğü uzmanları tarafından gerçekleştirilen tespit çalışması sonrasında özel mülkiyete ait tapunun 162 ada- 63 parselin kuzeyindeki tapulama harici alanı(kısmen) ile 58, 59, 60, 61, 62, 63, 64, 65, 66, 67, 72, 73 parselinde kayıtlı taşınmazların 3.derece Arkeolojik Sit olarak belirlenmesi önerisinin iletilen kurum ve kuruluş görüşleri dikkate alınarak değerlendirilmesine ilişkin kurumlardan Bursa Büyükşehir Belediye Başkanlığı (Tarihi Kültürel Miras Şube Müdürlüğü'nün 24/06/2019 tarih ve E.105928 sayılı yazısı), (Metropolitan Planlama Müdürlüğü'nün 28/06/2019 tarih ve E.108424 sayılı yazısı), Karayolları 14. Bölge Müdürlüğü'nün 19/06/2019 tarih ve E.170274 sayılı yazısı ve İznik Belediye Başkanlığı İmar ve Şehircilik Müdürlüğü'nün 10/07/2019 tarih ve E.2114 sayılı yazısı ile Müdürlüğün 22/07/2019 gün ve 327418 sayılı raporu okundu, ekleri ve ilgili dosya incelendi yapılan görüşmeler sonucunda;

Bursa ili, İznik ilçesi, Boyalıca - Kılıç Mahallesi, Ballıkaya mevkiinde yapılan kaçak kazı ile ilgili olarak İznik Müzesi Müdürlüğü uzmanları tarafından gerçekleştirilen tespit çalışması sonrasında özel mülkiyete ait tapunun 162 ada- 63 parselin kuzeyindeki tapulama harici alanı(kısmen) ile 58, 59, 60, 61, 62, 63, 64, 65, 66, 67, 72, 73 parselinde kayıtlı taşınmazların 3.derece Arkeolojik Sit olarak belirlenmesi önerilen ve Roma - Bizans dönemlerine tarihlenen yapı ve mezar kalıntıları ile yüzey buluntularına rastlanılan sınırları kararımız eki paftada işaretli alanın önerildiği şekilde, Kültür ve Tabiat Varlıklarını Koruma Yüksek Kurulu'nun 05/11/1999 tarih ve 658 sayılı ilke kararı dikkate alınarak 3. derece Arkeolojik Sit olarak tescil edilmesine;

Tapu Müdürlüğüne 162 ada- 58, 59, 60, 61, 62, 63, 64, 65, 66, 67, 72, 73 parsellerin tapu sicil kayıtlarına "3.derece Arkeolojik Sit alanındadır" şerhinin konularak Koruma Bölge Kurulu Müdürlüğüne bilgi verilmesine; Kaçak kazıları ile ilgili olarak başlatıldığı anlaşılan yasal soruşturmanın sonucundan Koruma Bölge Kurulu Müdürlüğüne bilgi verilmesine;

Soruşturma sonrası, can ve mal güvenliği açısından tehlike arz eden kaçak kazı çukurlarının Müze Müdürlüğü uzmanları denetiminde, tekniğe uygun olarak kapatılmasına,

Geçiş dönemi koruma esasları ve kullanma şartları olarak, Kültür ve Tabiat Varlıklarını Koruma Yüksek Kurulu'nun 05/11/1999 tarih ve 658 sayılı İlke Kararı hükümlerinin geçerli olduğuna karar verildi.

AVRUPA KONSEYİ	DOĞAL VE KÜLTÜREL VARLIKLARI KORUMA ENVANTERİ D.K.V.K.E	SİT	ENVANTER NO:
TÜRKİYE	KÜLTÜR VARLIKLARI VE MÜZELER GENEL MÜDÜRLÜĞÜ		HARİTA NO:
İLİ:Bursa	İLÇESİ:İznik	MAHALLE KÖY VEYA MEVKİİ: Boyalıca Mahallesi / Ballıkaya Mevki	KADASTRO PAFTA: ADA: PARSEL:

ADI: Ballıkaya Mevki III. Derece Arkeolojik Sit Alanı

GENEL TANIM: Bursa İli, İznik İlçesi, Boyalıca Mahallesi, Ballıkaya mevkiinde (WGS84 40.49355521-29.59755627) koordinat noktasında kaçak kazı yapıldığı tespit edilmiştir. Kaçak kazı çukurunda ve hafriyat içerisinde yapılan incelemede 2863 sayılı kanun kapsamında değerlendirilen pişmiş toprak seramik ve tuğla parçalarına rastlanmıştır. Yassı şeklindeki tuğla parçalarının bir mezar yapısına ait olabileceği düşünülmekle birlikte çukur içerisinde herhangi bir mezar buluntusuna (kemik gibi) rastlanmamıştır. Ayrıca kaçak kazı çukurunun kesitinde tahrip edilmiş pişmiş toprak tuğla parçaları bulunmakta olup diğer bir kesit içerisinde ise düzenli dizilmiş olan taşların bir yapıya ait olma ihtimali son derece yüksektir. Bunun yanında horasan harcı benzeri harçla tuğla ve taş malzeme birbirine tutturulmuş bir duvar veya taban yapısı mevcuttur. Söz konusu duvar veya taban yapısı kesit içerisinde kaldığından sınırı ve nasıl bir yapıya ait olduğu tam olarak belirlenememiştir. İnceleme sonucu çukur ve hafriyat içerisinde tespit edilen tuğla parçaları ve seramik parçalarının yapım tekniği göz önünde bulundurulduğunda alanın olasılıkla Roma ve Bizans döneminde yerleşim görmüş olduğu anlaşılmaktadır. Kaçak kazı çukuru ve etrafındaki parsellerde yapılan incelemede yüzeyde tespit edilen buluntular 2863 sayılı Kültür ve Tabiat Varlıklarını Koruma Kanununun 23. maddesi kapsamında sayılan taşınır kültür varlıklarına ait parçalar olarak değerlendirilmektedir.

ŞİMDİKİ TEHLİKELER : Alanda kaçak kazılar artış göstermektedir. Tahribat her defasında artmakta ve ilgi çekmektedir.

ŞİMDİKİ DURUM : 21.04.2019 tarihinde yapılan izinsiz kazıda harç ve tuğladan yapılmış işlevi anlaşılmayan mimarı yapıya rastlanmıştır.

SİT POTANSİYELİ : III. Derece Arkeolojik sit potansiyeli mevcuttur.

ŞİMDİKİ KORUMA : Korumasız

ÖNERİLEN KORUMA : III. Derece Arkeolojik Sit Alanı

YAYIN DİZİNİ :

GÖZLEMLER :

KORUMA DERECESESİ

HAZIRLAYANLAR: 29/04/2019
N.Nazan CANVERDİ Hasan YAŞAR
Sanat Tarihcisi Arkeolog

Ali EREK
Arkeolog

KONTROL EDEN: 29/04/2019
Haydar KALSEN
Müze Müdürü

G.M.E.E.A.Y.K. KARARLARI

NO: / / 2019
/ / 2019
/ / 2019

REVİZYON :

G.M.E.E.A.Y.K. ONAYI: / / 2019

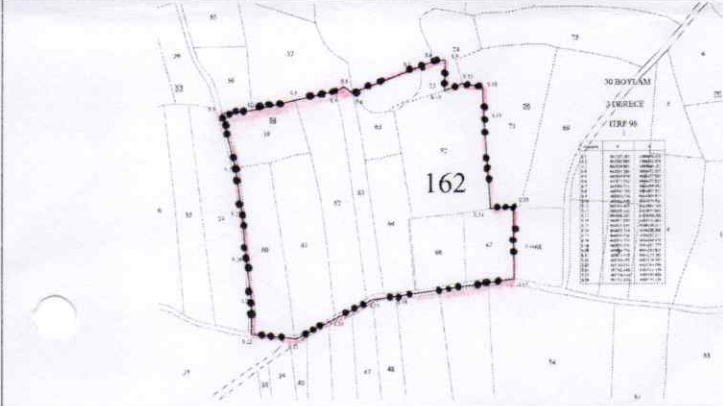

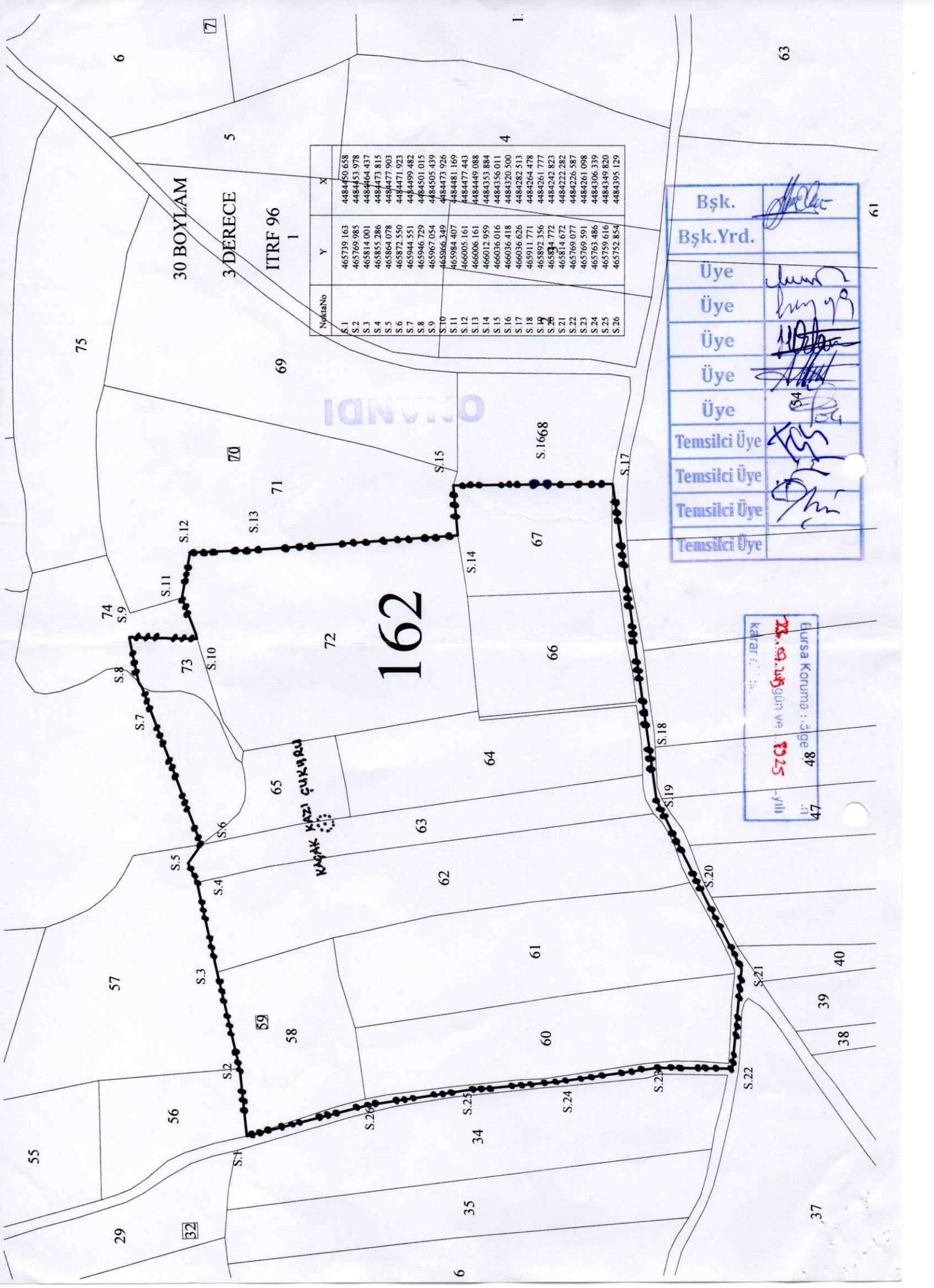

Nokta No	Y	X
S.1	465739.163	4484450.658
S.2	465769.985	4484453.978
S.3	465814.001	4484464.437
S.4	465855.286	4484473.815
S.5	465864.078	4484477.903
S.6	465872.550	4484471.923
S.7	465944.551	4484499.482
S.8	465946.729	4484501.015
S.9	465967.054	4484505.439
S.10	465966.349	4484473.926
S.11	465984.407	4484481.169
S.12	466005.161	4484477.443
S.13	466006.161	4484449.088
S.14	466012.959	4484353.884
S.15	466036.016	4484356.011
S.16	466036.418	4484320.500
S.17	466036.626	4484282.513
S.18	465911.771	4484264.478
S.19	465892.356	4484261.777
S.20	465844.772	4484242.823
S.21	465814.672	4484222.282
S.22	465769.077	4484226.587
S.23	465769.591	4484261.098
S.24	465763.486	4484306.339
S.25	465759.616	4484349.820
S.26	465752.854	4484395.129

Bşk.	<i>[Signature]</i>
Bşk.Yrd.	<i>[Signature]</i>
Üye	<i>[Signature]</i>
Üye	<i>[Signature]</i>
Üye	<i>[Signature]</i>
Üye	<i>[Signature]</i>
Üye	<i>[Signature]</i>
Temsilci Üye	<i>[Signature]</i>
Temsilci Üye	<i>[Signature]</i>
Temsilci Üye	<i>[Signature]</i>
Temsilci Üye	<i>[Signature]</i>

Bursa Koruma Bölgesi : 48
 09.05.2025
 47
 Katar : 48