

KÜLTÜR ve TURİZM BAKANLIĞI
Bursa Kültür Varlıklarını Koruma Bölge Kurulu
KARAR

I

Toplantı Tarihi ve No : 23/07/2019- 399

Toplantı Yeri

Karar Tarihi ve No : 23/07/2019-8927

BURSA

Bursa ili, Yenişehir ilçesi Eğerce Mahallesi, Bağlarardı mevkiinde mülkiyeti Maliye Hazinesine ait Orman vasfındaki tapunun 102 ada, 21 parselinde kayıtlı taşınmaz ile Bilecik ili, Osmaneli ilçesi, Avdan Mahallesinde özel mülkiyete ait tapunun 113 ada, 16 parselinde kayıtlı taşınmaz üzerinde bulunan ve kaçak kazı ihbarı nedeniyle Bilecik Müzesi Müdürlüğü uzmanları tarafından tespit çalışması gerçekleştirilerek, Eskişehir Kültür Varlıklarının Bölge Kurulu'nun 27/03/2019 tarih ve 7403 sayılı kararıyla 1.derece Arkeolojik Sit olarak tescil edilen Bağlarardı Tümülüsü'nün Bursa il sınırları içerisinde kalan kısmıyla ilgili olarak gerçekleştirilen tespit çalışmasının sonuçlarının iletilen kurum görüşleri dikkate alınarak değerlendirilmesine ilişkin Eskişehir Kültür Varlıklarını Koruma Bölge Kurulu Müdürlüğünün 26/12/2018 tarih ve 1058720, 27/12/2018 tarih ve 1063941, 01/04/2019 tarih ve 277501, 04/04/2019 tarih ve 291024 sayılı yazıları, Eskişehir Valiliği İl Kültür ve Turizm Müdürlüğünün 24/12/2018 tarih ve 1049347 sayılı yazısı, Karayolları 14. Bölge Müdürlüğü'nün 19/06/2019 tarih ve 170276, Bursa Büyükşehir Belediye Başkanlığı'nın 24/06/2019 tarih ve 105191 sayılı yazısı, Müdürlüğümüz uzmanlarınca hazırlanan 31/05/2019 tarih ve 258801 ve 23/07/2019 gün ve 328123 sayılı raporlar okundu, ekleri ve ilgili dosyası incelendi, yapılan görüşmeler sonucunda;

Bursa İli, Yenişehir ilçesi Eğerce Mahallesi, Bağlarardı mevkiinde mülkiyeti Maliye Hazinesine ait Orman vasfındaki tapunun 102 ada, 21 parselinde kayıtlı taşınmaz ile Bilecik ili, Osmaneli ilçesi, Avdan Mahallesinde özel mülkiyete ait tapunun 113 ada, 16 parselinde kayıtlı taşınmaz üzerinde bulunan ve kaçak kazı ihbarı nedeniyle Bilecik Müzesi Müdürlüğü uzmanları tarafından tespit çalışması gerçekleştirilerek, Eskişehir Kültür Varlıklarının Bölge Kurulu'nun 27/03/2019 tarih ve 7403 sayılı kararıyla 1.derece Arkeolojik Sit olarak tescil edilen Bağlarardı Tümülüsü'nün Bursa il sınırları içerisinde kalan kısmının sınırlarının, kararımız eki paftada işaretlenen şekilde belirlenmesine;

Tapu Müdürlüğünce 102 ada, 21 parselin tapu siciline "kısmen 1. derece Arkeolojik Sit alanıdır" şerhinin düşülerek Koruma Bölge Kurulu Müdürlüğüne bilgi verilmesine,

Bağlarardı Tümülüsü 1. derece Arkeolojik Sit alanının geçiş dönemi koruma esasları ve kullanma şartları olarak, Kültür ve Tabiat Varlıklarını Koruma Yüksek Kurulu'nun 05/11/1999 tarih ve 658 sayılı ilke kararıyla 1. derece arkeolojik sit alanlarıyla ilgili getirilmiş hükümlerin geçerli olduğuna karar verildi.

AVRUPA KONSEYİ	DOĞAL VE KÜLTÜREL VARLIKLARI KORUMA ENVANTERİ D.K.V.K.E		SİT	ENVANTER NO:
TÜRKİYE	KÜLTÜR VARLIKLARI VE MÜZELER GENEL MÜDÜRLÜĞÜ			HARİTA NO:
İLİ: BURSA	İLÇESİ: YENİŞEHİR	MAHALLE: EĞERCE	KADASTRO: Bağlarardı Devlet Ormanı 102 ada-21 parsel(kısmen) (Bilecik ili tapulama sahasında kalan kısmı, Osmaneli ilçesi, Avdan mahallesi, 113 ada-16 parselde olup Eskişehir Kültür Varlıklarını Koruma Bölge Kurulunun 27.03.2019 tarih ve 7403 sayılı kararla 1.derece Arkeolojik Sit Olarak belirlenmiştir.)	
ADI: BAĞLARARDI TÜMÜLÜSÜ				
GENEL TANIM: Eğerce mahallesinin 2km. kadar kuzeybatısında bulunan tümülüs				
ŞİMDİKİ TEHLİKELER:				
ŞİMDİKİ DURUM: Tümülüs kaçak kazılar sonucunda tahrip edilmiş ve mezar odası dağılmıştır.				
SİT POTANSİYELİ: Yörenin Arkeolojik potansiyeline yaptığı katkı açısından önem taşımaktadır.			KORUMA DERECESİ: I. derece ARKEOLOJİK SİT	
ŞİMDİKİ KORUMA: Herhangi bir şekilde korunmamaktadır. Çevresi tarla vasfındadır.			HAZIRLAYANLAR Hakan GEZER-Jeo. ve Fot. Müh. Koray TAŞDEMİR-Arkeolog Gözde KIRANER-Arkeolog	
ÖNERİLEN KORUMA:			KONTROL EDEN Erdal ÇETİNDAG-Müdür	
YAYIN DİZİSİ:Rastlanılmamıştır.				
GÖZLEMLER				

Bursa Koruma Bölge Kurulunun
23.07.2019 gün ve 8027 sayılı
kararı ektedir.

HARİTALAR, FOTOĞRAFLAR



BURSA İLİ

YENİŞEHİR İLÇESİ

EĞERCE MAHALLESİ

BAĞLARARDI DEVLET ORMANI

BAĞLARARDI MEVKİİ

TÜMÜLÜS

1. DERECE ARKEOLOJİK SİT KÖŞE KOORDİNAT LİSTESİ

NoktaNo	Y	X	NoktaNo	Y	X
7781	484066.15849	4469251.68089	X0	484084.10698	4469222.74992
X1	484077.75209	4469217.98376	X3	484051.73321	4469218.64251
X4	484042.73091	4469224.21408	X5	484033.28948	4469235.11018
X6	484032.19009	4469244.27185			

ITRF96 3 Derece

1. DERECE ARKEOLOJİK SİT SINIRI

PAFTA : H23b12c

ADA : 102

PARSEL : 21

ÖLÇEK : 1 / 2000

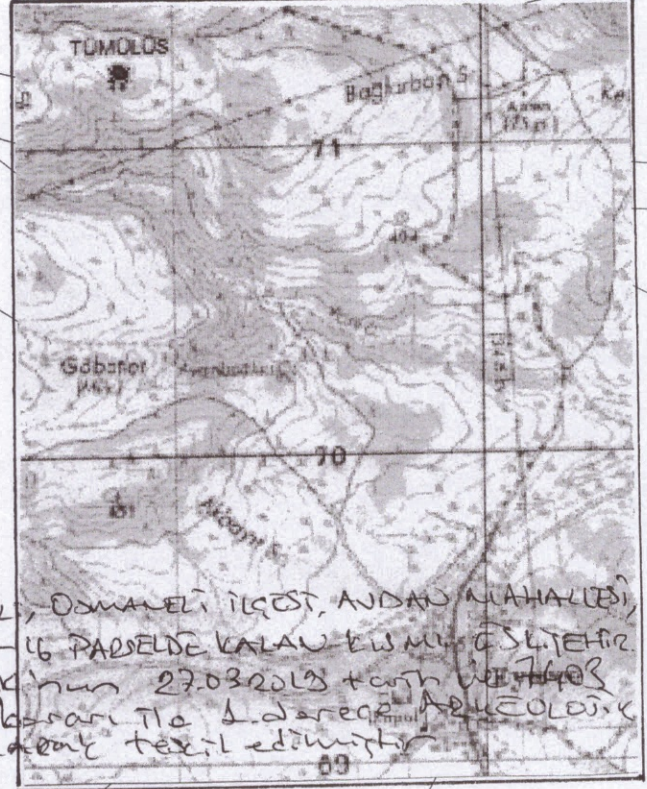

23/07/2019

Bşk.	<i>[Signature]</i>
Bşk.Yrd.	<i>[Signature]</i>
Üye	<i>[Signature]</i>
Üye	<i>[Signature]</i>
Üye	<i>[Signature]</i>
Üye	<i>[Signature]</i>
Üye	<i>[Signature]</i>
Temsilci Üye	<i>[Signature]</i>
Temsilci Üye	<i>[Signature]</i>
Temsilci Üye	<i>[Signature]</i>
Temsilci Üye	<i>[Signature]</i>

AVDAN

113 / 16

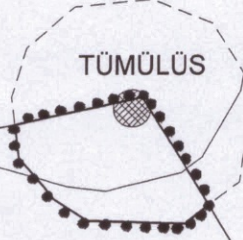

BİLECEK İLİ, ÜSMANELİ İLÇESİ, AVDAN MAHALLESİ,
113 ADA-16 PARSELDE KALAN KUMLUÇLU TEHİR
KUKBÖK'ÜN 27.03.2019 TARİHİNDE 7403
SAYILI KARARI İLE 1. DERECE ARKEOLOJİK
SİT OLARAK TAYİN EDİLMİŞTİR.

Bursa Koruma Bölge Kurulunun
23.07.2019 gün ve 8027 sayılı
karar ektir.

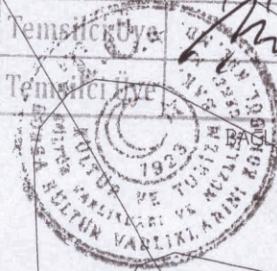

102 / 21

Bilecekk-Üsmaneli-Avdan Kadastro Çatma Alanı
Bursa-Yenişehir-Eğerce Kadastro Çatma Alanı

ASLI GIBİDİR

Erdal ÇETİNDAG
Koruma Bölge Kurulu Müdürü

KORAY TAŞDEMİR
ARKEOLOĞ

Hakan ÇETİNDAG
Jec. F. Jec. Müh.

Gözde KIRANER
Arkeolog