

**T.C.**  
**KÜLTÜR VE TURİZM BAKANLIĞI**  
**DIYARBAKIR KÜLTÜR VARLIKLARINI**  
**KORUMA BÖLGE KURULU**  
**KARAR**

**Toplantı Tarihi ve No :31.05.2019-262**  
**Karar Tarihi ve No :31.05.2019-6861**  
**Dosya No : 23.04.26**

**Toplantı Yeri**  
**DIYARBAKIR**

Elazığ İli, Karakoçan İlçesi, Akbulak Köyü sınırları içinde yer alan Akbulak Höyüğü'nün I.(Birinci) Derece Arkeolojik Sit olarak tescil edilmesi istemine ilişkin; Elazığ Valiliği, İl Kültür ve Turizm Müdürlüğü'nün 06.03.2019 tarih ve E.199019 sayılı yazısı okundu. Ekleri ve konuya ilişkin bilgi, belgeler incelendi

Elazığ İli, Karakoçan İlçesi, Akbulak Köyü sınırları içinde yer alan Akbulak Höyüğü'nün; "Korunması Gerekli Taşınmaz Kültür Varlığı" özelliği gösterdiğinden 2863 sayılı Kanunun Tespit ve Tescil ile ilgili 7. Maddesi uyarınca sınırları ekli harita üzerine belirlendiği şekliyle, I.(Birinci) Derece Arkeolojik Sit Alanı olarak tescilinin uygun olduğuna,

Ekli haritada sit sınırlarını gösteren koordinatlar içinde kalan 676, 675, 674, 673, 671 ve A ile gösterile parsellerin tapu kütüğünün beyanlar hanesine "Bir kısmı ya da tamamı I.(Birinci) Derece Arkeolojik Sit Alanıdır" şerhinin Tapu Müdürlüğüne konulmasına;

Sürek Höyüğü'nün koruma esasları ve kullanma şartlarının, 2863 sayılı Kanunun 17. Maddesi gereğince, Kültür ve Tabiat Varlıklarını Koruma Yüksek Kurulunun, Arkeolojik Sitler, Koruma ve Kullanma Koşulları Başlıklı 05.11.1999 gün ve 658 sayılı ilke kararının I. Madde'sinde bahsedilen hususlar çerçevesinde belirlenmesine karar verildi.

## KÜLTÜREL VARLIKLARI KORUMA

ARLIKLARI VE MÜZELER GENEL  
ŞÜ

SİT

ENVANTER NO:

HARİTA NO:

MAHALLE, KÖY,  
MEVKİİ:

Akbulak Köyü

Pafta:

Ada:

Parsel:

oçan ilçesi, Akbulak Köyü yerleşim alanının doğu bitişiğinde, Köyünü Mevkii'nde yer almaktadır. ydoğu-güneybatı akara sahip dere yatağı, doğusunda tarım alanları, kuzeyinde bahçelik alanlar ve küçük bir naktadır.

k, doğu-batı doğrultusunda yaklaşık 85 metre, kuzey-güney doğrultusunda 93 metrelik bir yayılım alanına kliği sahiptir. Höyüğün doğu, batı ve kuzey kısımlarında ev ve bahçelik alanlar yapılırken büyük boyutlu löyüğün yüzeyinde yapılan incelemede Orta Tunç, Erken Tunç Çağı ve Demir Çağ Dönem özelliklerini

bahçelik alanlar yapılarak tahribata maruz kalabilir.

nda herhangi bir bozulma söz konusu değilken batı, kuzey ve doğu kısımları ev be bahçe yapımı sırasında tahribata

eolojik Sit.

KORUMA  
DERECESİ:

I.Derece Arkeolojik Sit

HAZIRLAYANLAR:

01.03.2019

Ergün DEMİR

Arkeolog

Yusuf AĞTAŞ

Müze Araştırmacısı

KONTROL EDEN:

KURUL KARARLARI:

REVİZYON:

KURUL ONAYI:

VELAR:

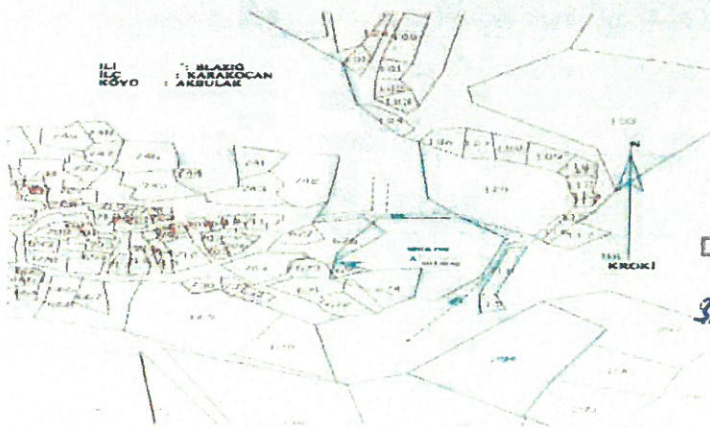

T.C.  
Diyarbakır Kültür Varlıklarını  
Koruma Bölge Kurulunun  
31.05.2019...tarih ve 6861...  
Sayılı Karar Eki dir.

Bun  
D. Bayal  
E. Bayal  
G. Bayal  
M. Bayal  
N. Bayal  
O. Bayal



*[Handwritten scribble]*

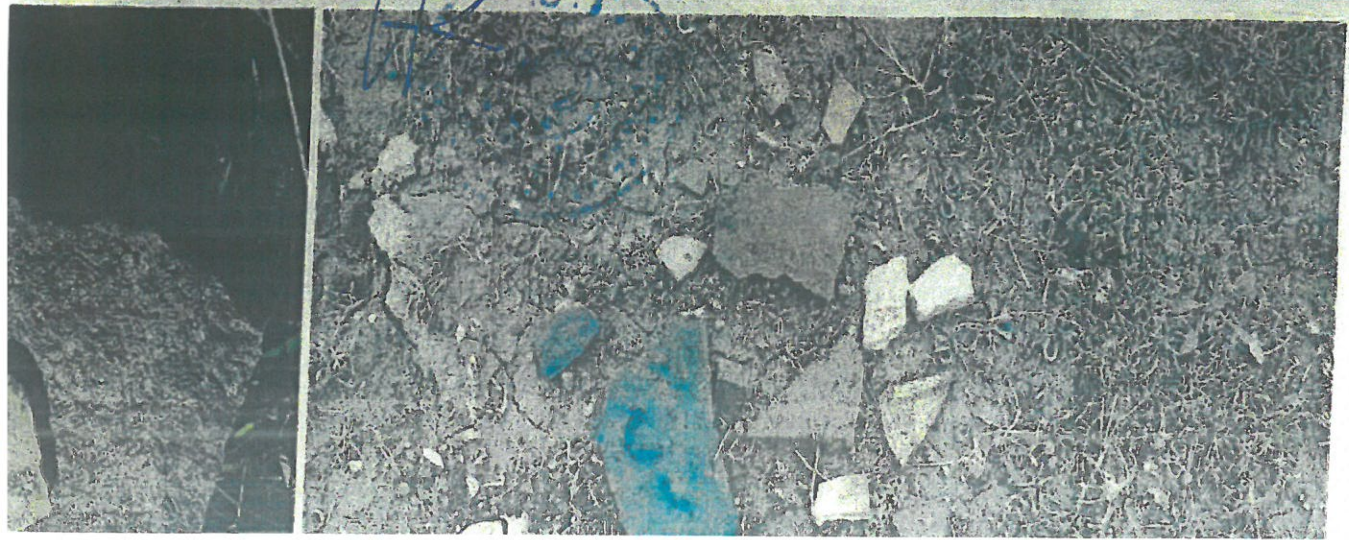

ITRF-96-3° Derece

NoktaNo	Y	X
1	578968.00	4303072.00
2	578977.41	4303067.05
3	579023.47	4303051.31
4	579046.28	4303075.05
5	579058.00	4303113.00
6	579035.38	4303132.82
7	578992.00	4303132.50
8	578989.71	4303128.81
9	578971.33	4303097.35
10	578999.48	4303057.53



İLİ : ELAZIĞ  
İLC : KARAKOÇAN  
KÖYÜ : AKBULAK

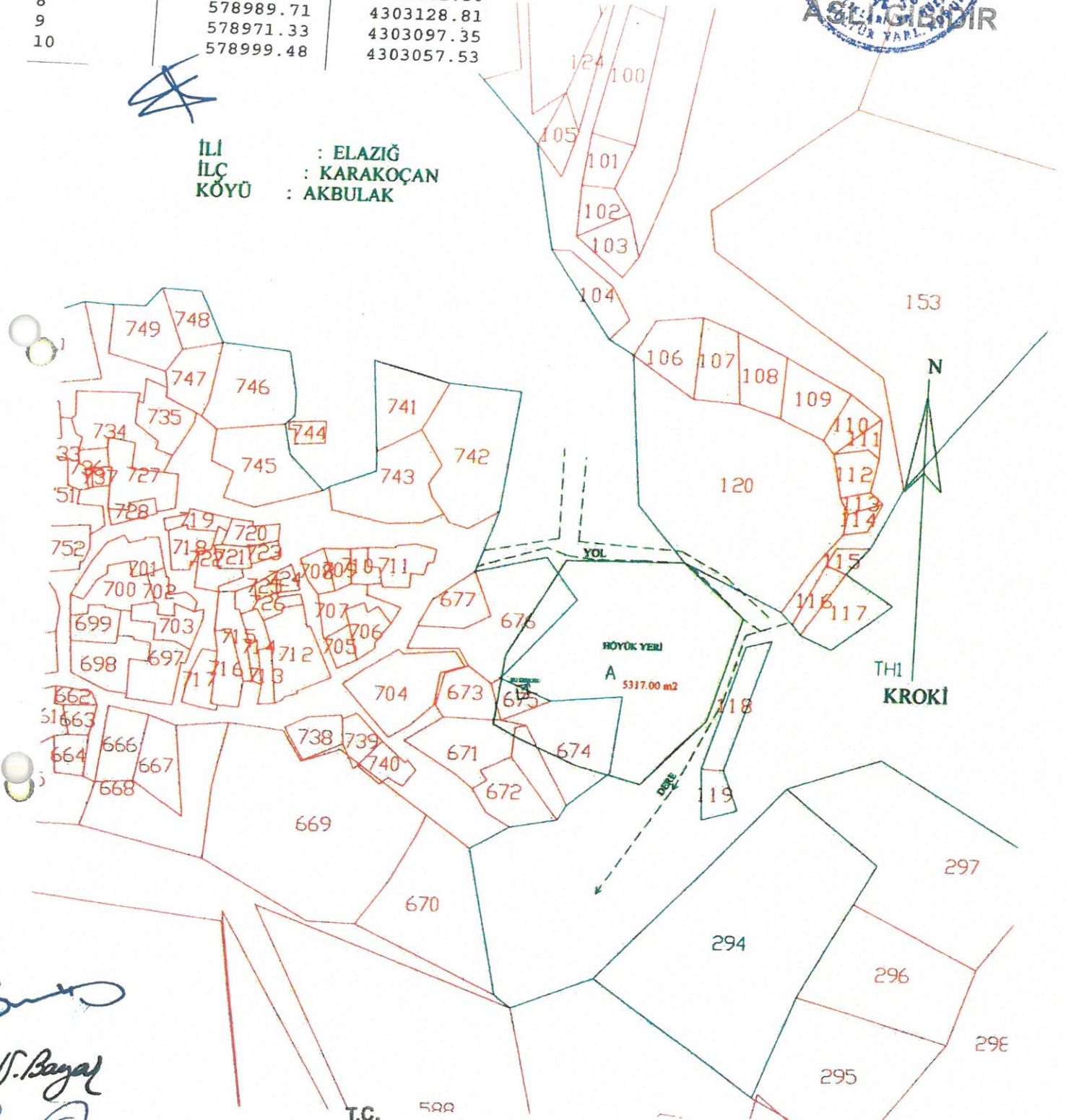

T.C. 599  
Diyarbakir Kültür Varlıklarını  
Koruma Bölge Kurulunun  
31.05.2019 tarih ve 686/1...  
Sayılı Kararı Eki dir.



Musta BİRCAN  
Kadastro Teknisyeni

