

T.C.
KÜLTÜR VE TURİZM BAKANLIĞI
DİYARBAKIR KÜLTÜR ve TABİAT VARLIKLARINI
KORUMA BÖLGE KURULU
KARAR

Toplantı Tarihi ve No. : 31.05.2019-262
Karar Tarihi ve No. :31.05.2019-6858
Dosya No :23.00/244

Toplantı Yeri
DİYARBAKIR

Elazığ İli, Merkez İlçesi, Gökçe Köyü sınırları içerisinde, Tapunun 433 ve 434 no.lu parsellerine kayıtlı alanda tespit edilen “Gökçe Tarihi Yerleşim Alanı”nın I.Derece Arkeolojik sit olarak tescil edilmesi talebine ilişkin; Elazığ Valiliği İl Kültür ve Turizm Müdürlüğü’nün 06.03.2019 gün ve 165.99-E.199016 sayılı yazısı ve Diyarbakır Kültür Varlıklarını Koruma Bölge Kurulu Müdürlüğü’nün 21.05.2019 tarih ve E.238873 sayılı dosya inceleme raporu okundu, konuya ilişkin bilgi, belgeler incelendi. Yapılan görüşmeler sonunda;

Dosyasında mevcut; Elazığ İli, Merkez İlçesi, Gökçe Köyü sınırları içerisinde, Tapunun 433 ve 434 no.lu parsellerinde kayıtlı “Gökçe Tarihi Yerleşim Alanı....” Şeklinde belirtilen alanın; Elazığ İli, Merkez İlçesi, “Gökçe Höyüğü” olarak düzeltilmesine,

Elazığ İli, Merkez İlçesi, “Gökçe Höyüğü” tescil fişi üzerinde yapılan düzeltmelerle Şez konusu alanın Korunması Gerekli Kültür Varlığı özelliği gösterdiğinden 2863 sayılı kanunun Tespit ve Tescil ile ilgili 7.Maddesi uyarınca sınırları ekli haritada belirlenen şekli ile I.Derece Arkeolojik sit olarak tesciline,

Sit sınırları içinde kalan parsellerin tapu kütüğünün beyanlar hanesine “Korunması Gerekli Taşınmaz Kültür Varlığı” şerhinin konulmasına,

“Gökçe Tarihi Yerleşim Alanı”nın bulunduğu alanın koruma esasları ve kullanma şartlarının, 2863 sayılı Kanununun 17. Maddesi gereğince Mülga Kültür ve Tabiat Varlıklarını Koruma Yüksek Kurulu’nun Arkeolojik sitler koruma ve kullanma koşulları başlıklı 05.11.1999 gün ve 658 sayılı ilke kararının I.Maddesinde bahsedilen hususlar çerçevesinde belirlenmesine karar verildi.

İLİ : ELAZIĞ
İLÇ : MERKEZ
KÖYÜ : GÖKÇE

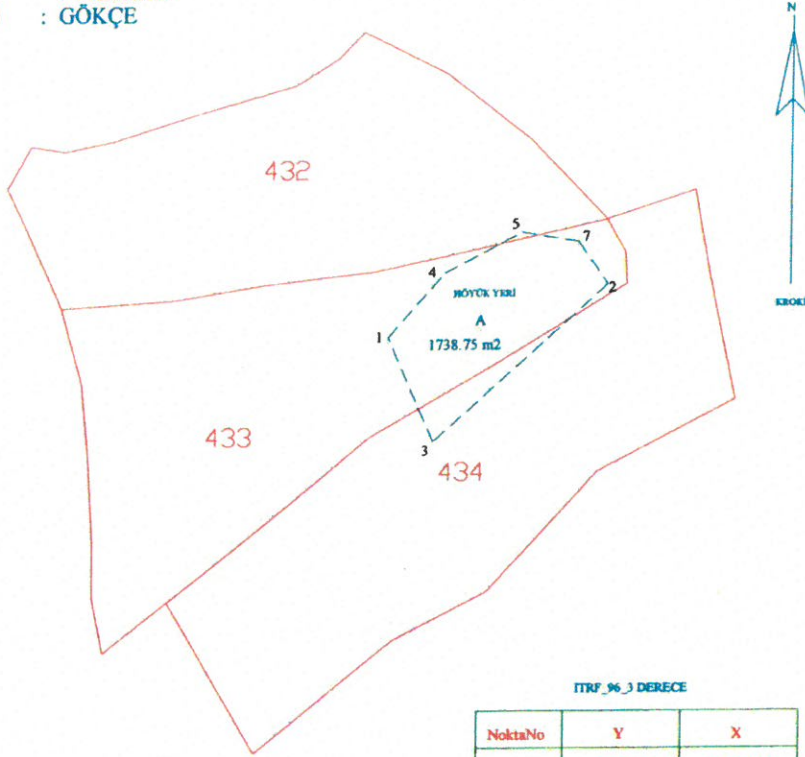

ITRF_96_3 DERECE

NoktaNo	Y	X
1	508987.65	4263329.85
2	509048.26	4263344.34
3	509000.27	4263301.29
4	509003.28	4263347.48
5	509024.43	4263358.49
7	509039.99	4263355.96



T.C.
Diyarbakir Kültür Varlıklarını
Koruma Bölge Kurulunun
31.05.2019...tarih ve 6858...
Sayılı Karar Eki dir.

[Handwritten signatures and stamps]
Fatih KEHYA
Harita-Kadastro Tek.
D. Bayal

AVRUPA KONSEYİ		DOĞAL VE KÜLTÜREL VARLIKLARI KORUMA ENVANTERİ			SİT	ENVANTER NO:		
TÜRKİYE		KÜLTÜR VARLIKLARI VE MÜZELER GENEL MÜDÜRLÜĞÜ				HARİTA NO:		
İLİ:	Elazığ	İLÇESİ:	Merkez	MAHALLE, KÖY, MEVKİİ:	Gökçe Köyü	Pafta:	Ada:	Parsel:
ADI:	Gökçe Höyüğü							

GENEL TANIM: Gökçe Höyüğü Elazığ ili, Merkez, Gökçe köyü yerleşim alanının yaklaşık 1.5 km kadar güneybatısında, Lotoğlu Mevkii'nde yer almaktadır. Tarihi yerleşim alanının güneyinde tarım alanı ve doğu-batı akara sahip dere yatağı, doğusu, batısı ve kuzeyi tarım alanlarıyla çevrilidir. Doğu-batı yönlü yayılıma sahip olan tarihi yerleşim alanı, doğu-batı doğrultusunda yaklaşık 80 metre, kuzey-güney doğrultusunda 60 metrelik bir yayılım alanına sahiptir. Tarihi yerleşim alanı yaklaşık 5 metrelik bir yüksekliği sahiptir. Batı kısımlarında tarım amaçlı kullanımdan dolayı düzleşmeler (sürülmekten dolayı) görülmektedir. Tarihi yerleşim alanının yüzeyinde yapılan incelemede Demir Çağ ve Ortaçağ Dönem özelliklerini yansıtan seramik parçalarına rastlanmıştır.

TEHLİKELER:	Düzleştirilerek tarım alanına dönüştürülebilir.		
ŞİMDİKİ DURUM:			
ŞİT POTANSİYELİ:	<i>I. Derece Arkeolojik Sit.</i>	KORUMA DERECESİ:	<i>I. Derece Arkeolojik Sit</i>
ŞİMDİKİ KORUMA:	Tescilsiz olduğundan herhangi bir koruma önlemi alınmamıştır.	HAZIRLAYANLAR:	01.03.2019
ÖNERİLEN KORUMA:	<i>I. Derece Arkeolojik Sit Alanı olarak tescillenerek korunmalıdır.</i>	Ergün DEMİR Arkeolog	Fusul AÇIKAS Müze Araştırmacısı
YAYIN DİZİSİ:	KONTROL EDEN:		
GÖZLEMLER: Zamanla düzleştirilerek yok olma tehdiyle karşı karşıyadır.	KURUL KARARI:		
HARİTALAR, KORDİNATLAR, FOTOĞRAFLAR:	REVİZYON:		
	KURUL ONAYI:		



Diyarbakır Kültür Varlıklarını Koruma Bölge Kurulunun
31.05.2019 tarih ve 6858
Sayılı Karar Eki dir.



Handwritten signatures and names at the bottom of the page, including 'C. Bayar' and 'G. Güneş'.

