

T.C.
KÜLTÜR ve TURİZM BAKANLIĞI
BALIKESİR KÜLTÜR VARLIKLARININ KORUMA BÖLGE KURULU
KARAR

Toplantı Tarihi ve No 29.05.2019-79
Karar Tarihi ve No 29.05.2019-1310

10.03.417
Toplantı Yeri
BALIKESİR

Balıkesir İli, Bandırma İlçesi, Şirinçavuş Mahallesi; mülkiyeti Maliye Hazinesine ait Orman Vasıflı 124 ada 2 parselde kayıtlı taşınmazda ağaç ekimi sırasında tespit edilen kültür varlıklarının 1. Derece Arkeolojik Sit niteliği taşıdığı görüldüğünden Balıkesir Kültür Varlıklarını Koruma Bölge Kurulunun 09.08.2018 tarih ve 601 sayılı kurul kararında kurum görüşleri alındıktan sonra sit tescilinin değerlendirilmesi istemine ilişkin; Balıkesir İl Kültür ve Turizm Müdürlüğü'nün 01.08.2018 Tarih ve E.645297 sayılı yazısı, Balıkesir Kültür Varlıklarını Koruma Bölge Kurulunun 25.04.2019 tarih 1264 sayılı kararı ile Balıkesir Kültür Varlıklarını Koruma Bölge Kurulu Müdürlüğü uzmanlarınca hazırlanan 22.04.2019 tarihli rapor okundu, ekleri ve işlem dosyası incelendi, konu Kurul üyelerimizce yerinde incelendi, yapılan görüşmeler sonucunda;

Balıkesir İli, Bandırma İlçesi, Şirinçavuş Mahallesi, 124 ada 2 parselde kayıtlı, mülkiyeti Maliye Hazinesine ait taşınmazın;

- 2863 sayılı yasanın 6. maddesi kapsamında korunması gerekli taşınmaz kültür varlığı niteliği taşıdığından aynı yasanın 7. maddesi kapsamında "Şirinçavuş-Misakça Arası 1. Derece Arkeolojik Sit Alanı" olarak tescil edilmesine, hazırlanan tescil fişinin onanmasına,
- Sit sınırlarının 1/2000 ölçekli haritada koordinatları gösterildiği şekliyle uygun olduğuna,
- I. (Birinci) derece arkeolojik sit alanı sınırları içinde Koruma ve Kullanma Koşullarının Kültür ve Tabiat Varlıklarını Koruma Yüksek Kurulu'nun 05.11.1999 tarih ve 658 sayılı ilke kararı doğrultusunda yürütülmesine,
- Tapu Müdürlüğünce Balıkesir İli, Bandırma İlçesi, Şirinçavuş Mahallesi, 3206 nolu parselin tapu kaydına "1. Derece Arkeolojik Sit Alanı" şerhlerinin konulmasına, sonucundan Balıkesir Kültür Varlıklarını Koruma Bölge Kurulu Müdürlüğüne bilgi verilmesine,

karar verildi.

BALIKESİR İLİ, BANDIRMA İLÇESİ, ŞİRİNÇAVUŞ MAH.,
1. DERECE ARKEOLOJİK SİT YERLEŞİM ALANI

1/2000

İli	BALIKESİR
İlçesi	BANDIRMA
Mahallesi	ŞİRİNÇAVUŞ
Ada/Parsel	0/3206

Ada	Parsel	Alan	Pafta
1 DERECE ARK SİT YERLEŞİM ALANI	3206	96803.533	H19a3

ASLI GİBİDİR

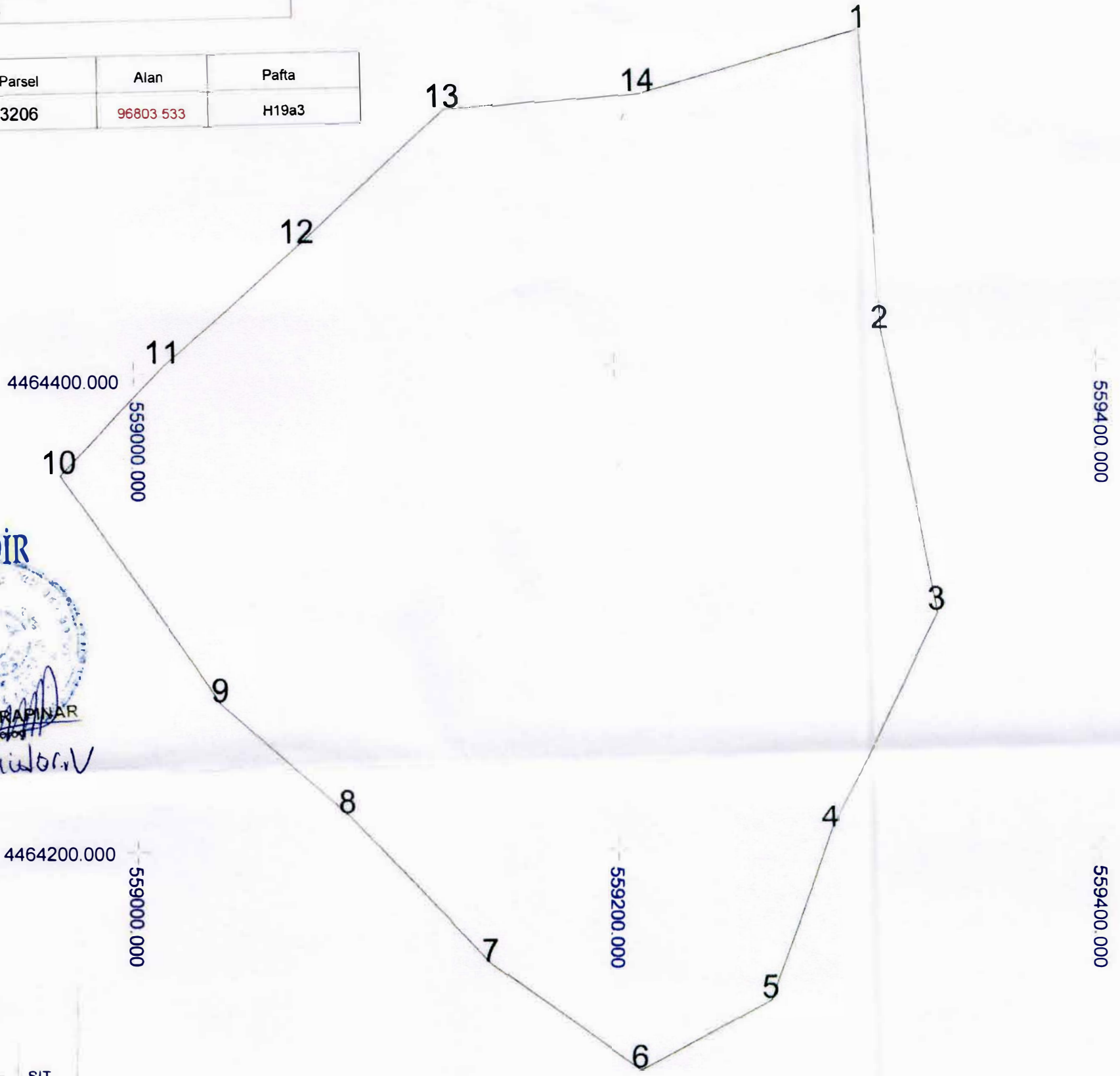

LEJANT

SİT
NADI

UTM 3 DERECE DİLİMİNE ESAS ED50 DATUM KOORDINATLARI

UTM 6 DERECE DİLİMİNE ESAS ED50 DATUM KOORDINATLARI

Nokta No	Y	X	Nokta No	(UTM)Universal Y2	Trans	ED50 (European Datum X2
1	559303.517	4464537.181	1	559279.796		4462751.366
2	559310.520	4464413.130	2	559286.796		4462627.365
3	559332.529	4464297.083	3	559308.796		4462511.364
4	559288.511	4464208.047	4	559264.795		4462422.364
5	559263.500	4464138.019	5	559239.795		4462352.364
6	559209.478	4464109.007	6	559185.795		4462323.363
7	559146.453	4464153.025	7	559122.794		4462367.364
8	559086.429	4464215.050	8	559062.794		4462429.364
9	559034.408	4464262.069	9	559010.794		4462476.365
10	558969.381	4464358.108	10	558945.794		4462572.365
11	559012.399	4464403.127	11	558988.794		4462617.365
12	559068.422	4464452.146	12	559044.794		4462666.366
13	559130.447	4464507.169	13	559106.795		4462721.366
14	559212.480	4464512.171	14	559188.795		4462726.366

AVRUPA KONSEYİ	DOĞAL VE KÜLTÜREL VARLIKLARI KORUMA ENVANTERİ D.K.V.K.E	SİT	ENVANTER NO:	
TÜRKİYE	KÜLTÜR VARLIKLARI VE MÜZELER GENEL MÜDÜRLÜĞÜ		HARİTA NO:	
İLİ: BALIKESİR	İLÇESİ: BANDIRMA	MAHALLE-KÖY VEYA MEVKİİ : ŞİRİNÇAVUŞ MAHALLESİ	KADASTRO PAFTA:	ADA PARSEL
ADI: ŞİRİNÇAVUŞ-MISAKÇA ARASI I. DERECE ARKEOLOJİK SİT ALANI			H19.a.19.c.3	124 2

GENEL TANIM: Söz konusu alan İlimiz, Bandırma İlçesi, Şirinçavuş Mahallesi, H19.a.19.c pafta, 124 ada 2 parselin bir kısmını kapsamaktadır. Parsel orman arazisidir ve Şirinçavuş ile Misakça Mahalleleri arasında kalmaktadır. Söz konusu orman niteliğindeki alan deniz kenarında yer almakta olup, Şirinçavuş Mahallesine kuşuçuşu 1.30 km, Misakça Mahallesine 1.80 km uzaklıktadır. Alanda yapılan incelemede Klasik Dönem siyah firnisli (M.Ö 400-300), Hellenistik Dönem, Roma Dönemi seramikleri ağız, kulp ve kaide parçaları, Kalypter, Stroter(Keramis) parçaları tespit edilmiştir. Alan üzerinde ayrıca tespit edilen kaçak kazı çukurlarında kesitte kesme taşlar ve kuzey-güney uzantılı 1 metre yüksekliğinde 1.5 metre uzunluğunda duvar sırası görülmüştür. Söz konusu kesme taşlar ve duvar sırası dışında alan üzerinde sathi kalıntıya, taşınmaz kültür varlığına ve parçasına rastlanmamıştır. Alan üzerinde tescilli taşınmaz kültür varlığı bulunmamaktadır. Alanın kuş uçuşu 2,1 km doğusunda yer alan Antik Liman, Kale Kalıntısı, altındaki E'İÇ höyüğü ve çevresinde yer alan arkeolojik kalıntıların yayılma alanı Bursa Kültür ve Tabiat Varlıklarını Koruma Kurulu'nun 09/02/1991 tarihli ve 1572 sayılı kararı ile I. II. ve III. Derece Arkeolojik Sit alanı ilan edilmiştir. Alanın söz konusu buluntular nedeniyle Şirinçavuş-Misakça Arası I. Derece Arkeolojik Sit Alanı ilan edilmesi uygun olacaktır.

ŞİMDİKİ TEHLİKELER: Kaçak Kazı

ŞİMDİKİ DURUM: Bandırma Orman İşletme Müdürlüğüne gerçekleştirilen iş makineleri ile sürüm, teraslama çalışmaları ve kaçak kazı çukurları

SİT POTANSİYELİ: I. Derece Arkeolojik Sit

KORUMA DERECE: I. Derece Arkeolojik Sit

ŞİMDİKİ KORUMA:

HAZIRLAYANLAR: 24/05/2019
Şükrü AKBULUT Arkeolog
Arife GÖNÜLAL Arkeolog

ÖNERİLEN KORUMA: I. Derece Arkeolojik Sit olarak tescili ve kolluk güçleri tarafından korunması

KONTROL EDEN: 24/05/2019
Ferhat KARAGÖZLÜ Balıkesir KYKBK Müdür V.

YAYIN DİZİSİ:

KORUMA KURULU KARARLARI:

REVİZYON:

KORUMA KURULU ONAYI:

HARİTALAR, FOTOĞRAFLAR:

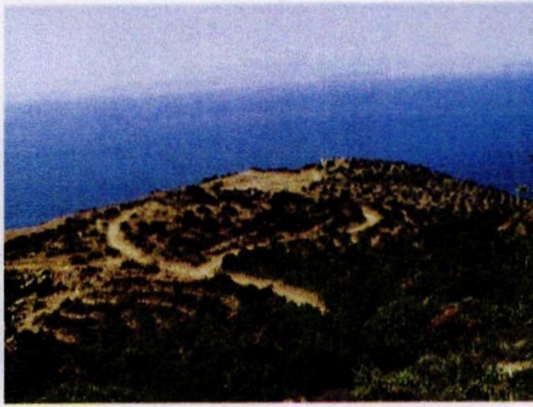
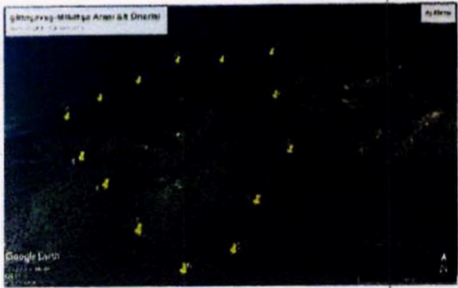



BALIKESİR
KÜLTÜR VARLIKLARINI KORUMA
BÖLGE KURULU MÜDÜRLÜĞÜ
29.05.2019 TARİH VE 1310
SAYILI KARAR EKİDİR.

ASLI GIBİDİR
Funda KARAA
Arkeolog
M.Ö. V