

T.C.
KÜLTÜR VE TURİZM BAKANLIĞI
DİYARBAKIR KÜLTÜR VARLIKLARINI
KORUMA BÖLGE KURULU
KARAR

Toplantı Tarihi ve No : 24.10.2019-278
Karar Tarihi ve No :24.10.2019-7225
Dosya No :73.01.53

Toplantı Yeri
DİYARBAKIR

Şırnak İli, Beytüşşebab İlçesi Ilıcak Köyü sınırları içinde bulunan ve tapunun 110 ada 1-2 nolu parselinde yer alan Navdirhan Dirhe 3'ün tescil talebine ilişkin; Bakanlığımız Kültür Varlıkları ve Müzeler Genel Müdürlüğünün 24.09.2018 gün ve E.771855 sayılı yazısı, Diyarbakır Kültür Varlıklarını Koruma Bölge Müdürlüğünün 23.07.2019 gün ve E329504 sayılı uzman raporu, ekleri ve konuya ilişkin bilgi, belgeler incelendi. Yapılan görüşmeler sonunda;

Şırnak İli, Beytüşşebab İlçesi Ilıcak Köyü sınırları içinde bulunan ve tapunun 110 ada 1-2 nolu parselinde yer alan Navdirhan Dirhe 3'ün; "Korunması Gerekli Taşınmaz Kültür Varlığı" özelliği gösterdiğinden 2863 sayılı Kanunun Tespit ve Tescil ile ilgili 7. Maddesi uyarınca tescilinin uygun olduğuna,

-Koruma grubunun "I. (Birinci) grup yapı" olarak, Koruma alanının ise ekli koordinatlı krokide işaretlendiği şekilde belirlenmesinin uygun olduğuna;

-Şırnak İli, Beytüşşebab İlçesi Ilıcak Köyü 110 ada 1-2 nolu parselin tapu kütüğünün beyanlar hanesine " Bir Kısmı Korunması Gerekli I. (birinci) Grup Taşınmaz Kültür Varlığıdır" Şerhi konulmasına,

-Navdirhan Dirhe 3'ün korunma alanı sınırları içerisinde yapılacak olan her türlü uygulama öncesinde Kurulumuzdan izin alınması gerektiğine karar verildi.

AVRUPA KONSEYİ	DOĞAL VE KÜLTÜREL VARLIKLARI KORUMA ENVANTERİ D.K.V.K.K	ANIT	ENVANTER NO :
TÜRKİYE	KÜLTÜR VARLIKLARI VE MÜZELER GENEL MÜDÜRLÜĞÜ		HARİTA NO :
İLİ: Şırnak	İLÇESİ :Beytüşşebab	MAHALLE-KÖY-MEVKİ : Ilıcak	KORUMA DERECESİ
ADRESİ	PAFTA-ADA-PARSEL:110 ada 2 Parsel		ANITSAL 1 2 3
			ÇEVRESEL 1 2 3
			Anıtsal 1
ADI :Navdirhan Dirhe 3	YAPTIRAN :	YAPAN :	MİMARİ ÇAĞI : Demirçag
	YAPIM TARİHİ :	KİTABE :	VAKFIYE :

GENEL TANIM: Şırnak İli Beytüşşebab İlçesi Ilıcak Köyü sınırları içinde yer almaktadır.

KORUMA DURUMU	A	TAŞIYICI YAPI	A	DIŞ YAPI	A	ÜST YAPI	A	SÜSLEME	A	RUTUBET	A	YOKX
	B		B		B		B	ELEMANLARI	B		B	İZİ VAR
	C		C		C		C		C		C	ÖNEMLİ
	X		X		X		X		X		X	

VAZİYET PLANI

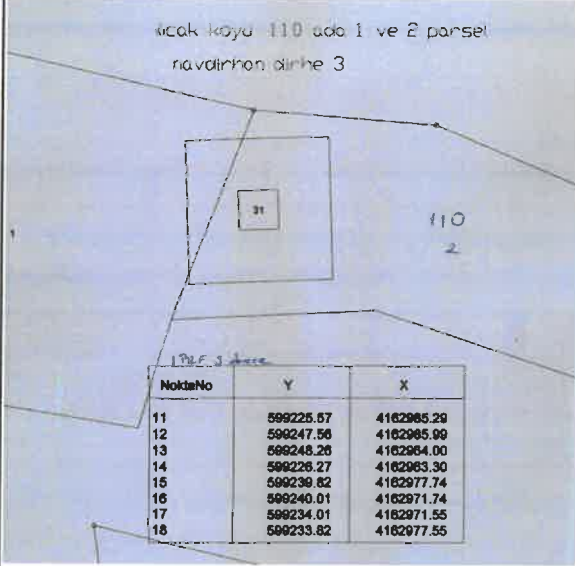

FOTOĞRAF



T.C.
Diyarbakır Kültür Varlıklarını
Koruma Bölge Kurulunun
24.10.2019 tarih ve ...7225.
Sayılı Karar Eki dir.

BUGÜNKÜ SAHİBİ : Kerim Acar, Hasan Acar, Hayrettin Acar

YAPILAN ONARIMLAR : Yok

AYRINTILI TANITIM : Ilıcak-Ceviz Ağacı Köy yolunun hemen kuzeyindedir. 2 no'lu dirhenin 100 m. kuzeyinde yer alır. Kuzey duvar: 12.30 m., doğu duvar: 11.60 m. güney duvar: 12.30 m. ve batı duvar 14.30 m. ölçülerinde dörtgen planlıdır. Güney duvar tamamen yıkılmıştır, korunmuş en yüksek duvar, kuzeyde 7 m. dir. Çanak Çömlek: Erken-Orta Demir Çağ'a tarihlenen parça bulunmuştur ancak hemen kuzeydeki İsimsiz Tepe'den akmış olabileceği düşünülmektedir.

TEKNİK BİLGİLER	Su	Elektrik	Isıtma	Kanalizasy
-----------------	----	----------	--------	------------

ORJİNAL KULLANIMI Dirhe

BUGÜNKÜ KULLANIMI Dirhe

ÖNERİLEN KULLANIMI Dirhe

HAZIRLAYANLAR 11/10 / 2019

Şeref YUMRUK Arkeolog
Yılmaz ERGİ Arkeolog
Kontrol Eden
Mihriban Karaaslan
Kurul Müdürü

YAYIN DİZİNİ :

- 1-
- 2-
- 3-
- 4-

(Handwritten signatures and names)
D. Bayar

EKLER :

RAPOR	
FOTOĞRAF	
RÖLÖVE PROJESİ	
RESTORASYON PROJESİ	
HARİTA	
KROKİ	
KİTABE	
VAKFIYE	

ONAY :

ılcak köyü 110 ada 1 ve 2 parsel
navdirhan dirhe 3

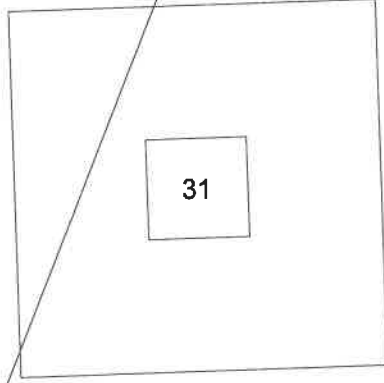

110
2

T.C.
Diyarbakır Kültür Varlıklarını
Koruma Bölge Kurulunun
24.10.2019 tarih ve 7225
sayılı Karar Eki dir.

1 PZF 3 derece.

NoktaNo	Y	X
11	599225.57	4162985.29
12	599247.56	4162985.99
13	599248.26	4162964.00
14	599226.27	4162963.30
15	599239.82	4162977.74
16	599240.01	4162971.74
17	599234.01	4162971.55
18	599233.82	4162977.55

Dr. Bayar
Elmü.
Bunur
Gürayın
Dijital

Birgül YAĞAN
Kadastro Teknikeri

Birgül