

T.C.
KÜLTÜR VE TURİZM BAKANLIĞI
DIYARBAKIR KÜLTÜR VARLIKLARINI
KORUMA BÖLGE KURULU
KARAR

Toplantı Tarihi ve No : 24.10.2019-278
Karar Tarihi ve No :24.10.2019-7241
Dosya No :73.01.34

Toplantı Yeri
DIYARBAKIR

Şırnak İli, Beytüşşebab İlçesi Başaran Köyü sınırları içinde bulunan ve tapunun 101 ada 1 nolu parselinde yer alan Harguriya Dirhe 4'ün tescil talebine ilişkin; Bakanlığımız Kültür Varlıkları ve Müzeler Genel Müdürlüğünün 24.09.2018 gün ve E.771855 sayılı yazısı, Diyarbakır Kültür Varlıklarını Koruma Bölge Müdürlüğünün 23.07.2019 gün ve E329668 sayılı uzman raporu, ekleri ve konuya ilişkin bilgi, belgeler incelendi. Yapılan görüşmeler sonunda;

Şırnak İli, Beytüşşebab İlçesi Başaran Köyü sınırları içinde bulunan ve tapunun 101 ada 1 nolu parselinde yer alan Harguriya Dirhe 4'ün; "Korunması Gerekli Taşınmaz Kültür Varlığı" özelliği gösterdiğinden 2863 sayılı Kanunun Tespit ve Tescil ile ilgili 7. Maddesi uyarınca tescilinin uygun olduğuna,

-Koruma grubunun "I. (Birinci) grup yapı" olarak, Koruma alanının ise ekli koordinatlı krokide işaretlendiği şekilde belirlenmesinin uygun olduğuna;

- Şırnak İli, Beytüşşebab İlçesi Başaran Köyü 101 ada 1 nolu parselin tapu kütüğünün beyanlar hanesine " Bir Kısmı Korunması Gerekli I. (birinci) Grup Taşınmaz Kültür Varlığıdır" Şerhi konulmasına,

-Harguriya Dirhe 4'ün korunma alanı sınırları içerisinde yapılacak olan her türlü uygulamaya öncesinde Kurulumuzdan izin alınması gerektiğine karar verildi.

AVRUPA KONSEYİ	DOĞAL VE KÜLTÜREL VARLIKLARI KORUMA ENVANTERİ D.K.V.K.K	ANIT	ENVANTER NO :
TÜRKİYE	KÜLTÜR VARLIKLARI VE MÜZELER GENEL MÜDÜRLÜĞÜ		HARİTA NO :
İLİ: Şırnak	İLÇESİ :Beytüşşebab	MAHALLE-KÖY-MEVKİ : Başaran	KORUMA DERECESESİ
ADRESİ	PAFTA-ADA-PARSEL:		ANITSAL 1 2 3
			ÇEVRESEL 1 2 3
			Anıtsal 1
ADI :Harguriya Dirhe 4	YAPTIRAN :	YAPAN :	MİMARİ ÇAĞI : Demirçaç
	YAPIM TARİHİ :	KİTABE :	VAKFIYE :

GENEL TANIM: Şırnak İli Beytüşşebab İlçesi Başaran Köyü sınırları içinde yer almaktadır.

KORUMA DURUMU	A	TAŞIYICI YAPI	A	DIŞ YAPI	A	ÜST YAPI	A	SÜSLEME	A	RUTUBET	A	YOKX
	B		B		B		B	ELEMANLARI	B		B	İZİ VAR
	C		C		C		C		C		C	ÖNEMLİ
	X		X		X		X		X		X	

VAZİYET PLANI

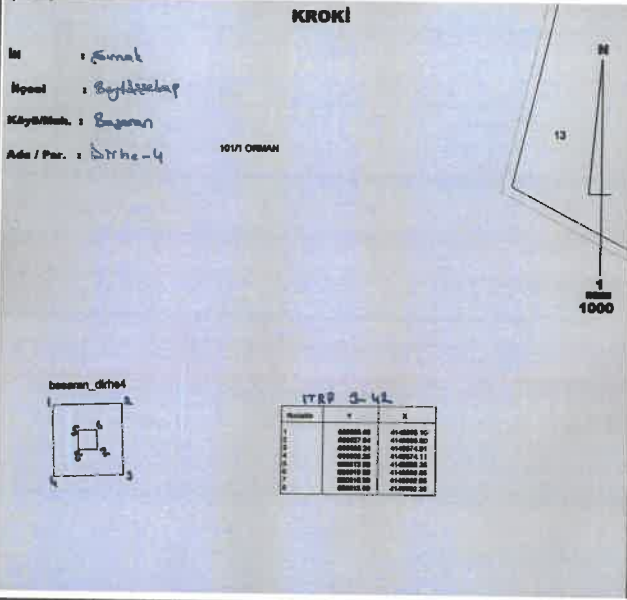

FOTOĞRAF



T.C.
Diyarbakır Kültür Varlıkları
Koruma Bölge Kurulunun

24.10.2019...tarikh ve 724!
Sayılı Karar Eki dir.

BUGÜNKÜ SAHİBİ :

YAPILAN ONARIMLAR : Yok

AYRINTILI TANITIM : Başaran Köyü'nün 1.7 km. güneydoğusunda, Habur 2 Suyu'nun 800 m. güneyinde, Nav Çavka Dağı'nın kuzey eteklerindedir. 1 no'lu dirhenin 250 m. kadar güneyindedir. Kuzeydoğu duvar: 10.60 m., güneydoğu duvar: 5.50 m. güneybatı duvar: 10.20 m. ve kuzeybatı duvar 7.70 m. ölçülerindedir. Korunmuş en yüksek duvar kuzeydoğuda 4.20 m. dir. Duvar kalınlığı kuzeydoğuda 2.30 m. yi bulur. Topografyaya uygun olarak kuzeye doğru eğimli yapılmıştır.

TEKNİK BİLGİLER	Su	Elektrik	Isıtma	Kanalizasyon
-----------------	----	----------	--------	--------------

ORJİNAL KULLANIMI Dirhe

BUGÜNKÜ KULLANIMI Dirhe

ÖNERİLEN KULLANIMI Dirhe

HAZIRLAYANLAR 11/10/2019

Şeref YUMRUK Arkeolog
Yılmaz ERGİ Arkeolog
Kontrol Eden
Mihriban Karaaslan
Kurul Müdürü

YAYIN DİZİNİ :

- 1-
- 2-
- 3-
- 4-

(Handwritten signatures and names)
D. Başaran

EKLER :

RAPOR	
FOTOĞRAF	
RÖLOVE PROJESİ	
RESTORASYON PROJESİ	
HARİTA	
KROKİ	
KİTABE	
VAKFIYE	

ONAY :

KROKİ

İli : Sırnak
İlçesi : Beğtöşebazı
Köyü/Mah. : Basaran
Ada / Par. : Dirhe-4

101/1 ORMAN

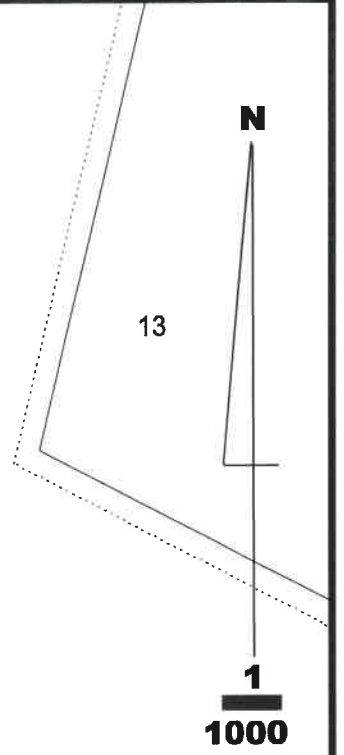

basaran_dirhe4

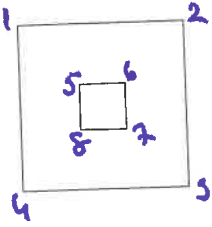

ITRP 3-42

NoktaNo	Y	X
1	600605.55	4148596.10
2	600627.54	4148596.80
3	600628.24	4148574.81
4	600606.25	4148574.11
5	600613.80	4148588.36
6	600619.80	4148588.55
7	600619.99	4148582.55
8	600613.99	4148582.36

Görüşme

W. Bayal

[Handwritten signature]

[Handwritten signature]

101/1 ORMAN

T.C.
Diyarbakır Kültür Varlıklarını
Koruma Bölge Kurulunun
26.10.2019 tarih ve 7241...
Sayılı Karar Eki dir.

Mehmet Can YILMAZ
Kadastro Teknikeri