

**T.C.**  
**KÜLTÜR VE TURİZM BAKANLIĞI**  
**DİYARBAKIR KÜLTÜR VARLIKLARINI**  
**KORUMA BÖLGE KURULU**  
**KARAR**

**Toplantı Tarihi ve No : 24.10.2019-278**  
**Karar Tarihi ve No :24.10.2019-7243**  
**Dosya No :73.01.32**

**Toplantı Yeri**  
**DİYARBAKIR**

Şırnak İli, Beytüşşebab İlçesi Başaran Köyü sınırları içinde bulunan ve tapunun 125 ada 9 nolu ve 101 ada 1 nolu parselinde yer alan Harguriya Dirhe 2'nin tescil talebine ilişkin; Bakanlığımız Kültür Varlıkları ve Müzeler Genel Müdürlüğünün 24.09.2018 gün ve E.771855 sayılı yazısı, Diyarbakır Kültür Varlıklarını Koruma Bölge Müdürlüğünün 23.07.2019 gün ve E329658 sayılı uzman raporu, ekleri ve konuya ilişkin bilgi, belgeler incelendi. Yapılan görüşmeler sonunda;

Şırnak İli, Beytüşşebab İlçesi Başaran Köyü sınırları içinde bulunan ve tapunun 125 ada 9 nolu ve 101 ada 1 nolu parselinde yer alan Harguriya Dirhe 2'nin; "Korunması Gerekli Taşınmaz Kültür Varlığı" özelliği gösterdiğinden 2863 sayılı Kanunun Tespit ve Tescil ile ilgili 7. Maddesi uyarınca tescilinin uygun olduğuna,

-Koruma grubunun "I. (Birinci) grup yapı" olarak, Koruma alanının ise ekli koordinatlı krokide işaretlendiği şekilde belirlenmesinin uygun olduğuna;

- Şırnak İli, Beytüşşebab İlçesi Başaran Köyü 125 ada 9 nolu parselin tapu kütüğünün beyanlar hanesine " Bir Kısmı Korunması Gerekli I. (birinci) Grup Taşınmaz Kültür Varlığıdır", Bir kısmı Koruma alanı içinde kalan 101 ada 1 nolu parselin tapu kütüğü beyanlar hanesine "Bir kısmı I. (birinci) Grup yapı olarak tescilli Harguriya Dirhe 2'nin Korunma Alanındadır" Şerhi konulmasına,

-Harguriya Dirhe 2'nin korunma alanı sınırları içerisinde yapılacak olan her türlü uygulama öncesinde Kurulumuzdan izin alınması gerektiğine karar verildi.

AVRUPA KONSEYİ	DOĞAL VE KÜLTÜREL VARLIKLARI KORUMA ENVANTERİ D.K.V.K.K	A N I T	ENVANTER NO :
T Ü R K İ Y E	KÜLTÜR VARLIKLARI VE MÜZELER GENEL MÜDÜRLÜĞÜ		HARİTA NO :
İLİ : Şırnak	İLÇESİ :Beytüşşebab	MAHALLE-KÖY-MEVKİ : Başaran	KORUMA DERECESİ
ADRESİ	PAFTA-ADA-PARSEL:125 ada 9 parsel		ANITSAL 1 2 3
ADI :Harguriya Dirhe 2	YAPTIRAN :	YAPAN :	ANITSAL 1 2 3
	YAPIM TARİHİ :	KİTABE :	ANITSAL 1
		MİMARİ ÇAĞI : Demirçığ	
		VAKFİYE :	

GENEL TANIM: Şırnak İli Beytüşşebab İlçesi Başaran Köyü sınırları içinde yer almaktadır.

KORUMA DURUMU	A	TAŞIYICI YAPI	A	DIŞ YAPI	A	ÜST YAPI	A	SÜSLEME	A	RUTUBET	A	YOKX
	B		B		B		B	ELEMANLARI	B		B	İZİ VAR
	C		C		C		C		C		C	ÖNEMLİ
	X		X		X		X					

VAZİYET PLANI

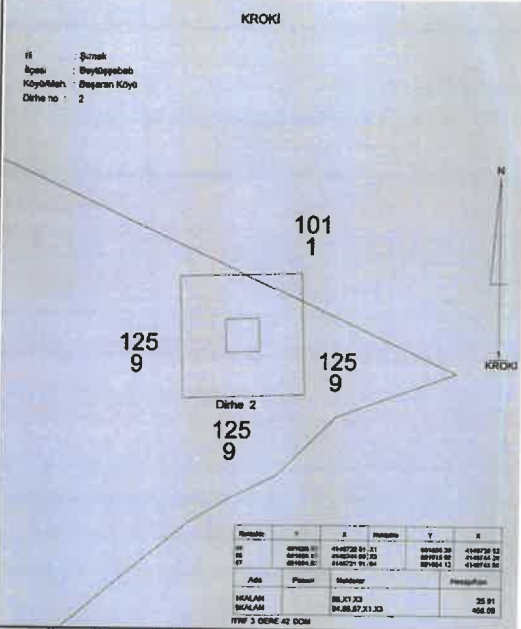

FOTOĞRAF



BUGÜNKÜ SAHİBİ : Titan Gükçe, Asaf Gükçe

T.C.  
Diyarbakır Kültür Varlıklarını  
Koruma Bölge Kurulunun  
24.10.2019 tarih ve .../2019  
Sayılı Karar Eki dir

YAPILAN ONARIMLAR : Yok

AYRINTILI TANITIM : Başaran Köyü'nün 1.7 km. güneydoğusunda, Habur 2 Suyu'nun 450 m. güneyindedir. 1 no'lu dirhenin 200 m. doğusundadır. Kuzey duvar: 6.60 m., ve batı duvar 10 m. ölçülerindedir. Büyük ölçüde yıkılmış olup, korunmuş en yüksek duvar kuzeybatı köşede 5.20 m. dir.

TEKNİK BİLGİLER	Su	Elektrik	Isıtma	Kanalizasy
-----------------	----	----------	--------	------------

ORJİNAL KULLANIMI Dirhe

BUGÜNKÜ KULLANIMI Dirhe

ÖNERİLEN KULLANIMI Dirhe

HAZIRLAYANLAR 11/10 / 2019

Şeref YUMRUK Arkeolog  
Yılmaz ERGİ Arkeolog  
Kontrol Eden  
Mihriban Karaaslan  
Kurul Müdürü

YAYIN DİZİNİ :

- 1-
- 2-
- 3-
- 4-

*(Handwritten signatures and names)*  
D. Bayal

EKLER :

RAPOR	
FOTOĞRAF	
ROLÖVE PROJESİ	
RESTORASYON PROJESİ	
HARİTA	
KROKI	
KİTABE	
VAKFİYE	

ONAY :

# KROKİ

İli : Şırnak  
İlçesi : Beytüşşebab  
Köyü/Mah. : Başaran Köyü  
Dirhe no : 2

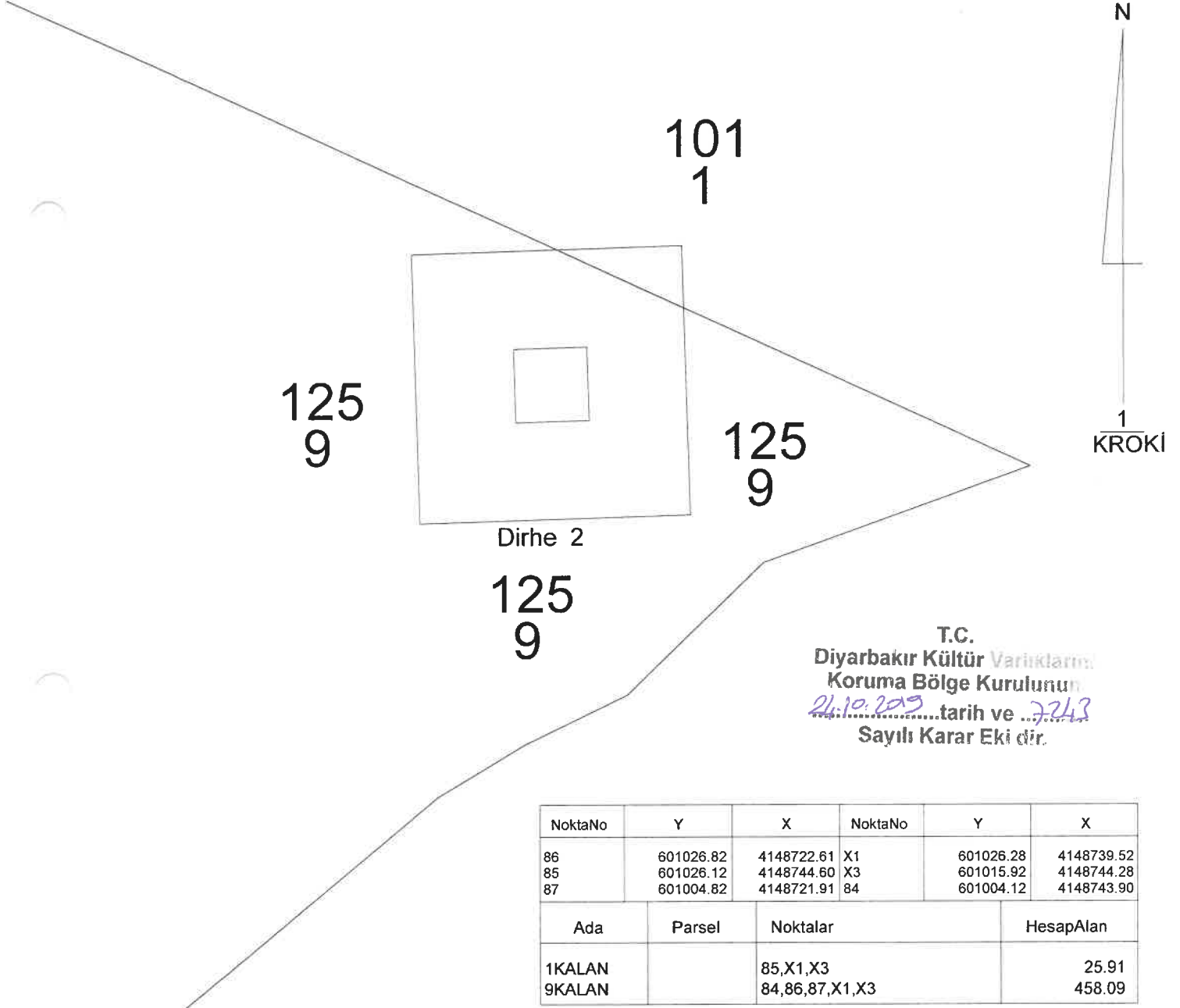

NoktaNo	Y	X	NoktaNo	Y	X
86	601026.82	4148722.61	X1	601026.28	4148739.52
85	601026.12	4148744.60	X3	601015.92	4148744.28
87	601004.82	4148721.91	84	601004.12	4148743.90
Ada	Parsel	Noktalar	HesapAlan		
1KALAN		85,X1,X3	25.91		
9KALAN		84,86,87,X1,X3	458.09		

ITRF 3 DERE 42 DOM

*Dr. Bayal*  
*B. Güneş*  
*Emre O. Güneş*

Mehmet ÖZDEMİR  
Kadastro Teknikeri