

T.C.
KÜLTÜR ve TURİZM BAKANLIĞI
Bursa Kültür Varlıklarını Koruma Bölge Kurulu
KARAR

Toplantı Tarihi ve No : 13.10.2018 /367
Karar Tarihi ve No : 13.10.2018 /8294

Toplantı Yeri
BURSA

Bursa ili, Karacabey ilçesi, Muratlı mahallesinde mera vasfındaki alanda Bursa Müzesi Müdürlüğü uzmanları tarafından gerçekleştirilen incelemenin sonuçlarının değerlendirilmesine ilişkin Bursa Valiliği İl Kültür ve Turizm Müdürlüğü'nün 20.09.2018 gün ve 760654 sayılı yazısı ile Müdürlüğü'nün 10.10.2018 gün ve 474292 sayılı raporu okundu, ekleri ve ilgili dosya incelendi yapılan görüşmeler sonucunda;

Bursa ili, Karacabey ilçesi, Muratlı mahallesinde mera vasfındaki alanda gerçekleştirilen kaçak kazıda yapı kalıntılarının tahrip edildiği anlaşıldığından, Müze Müdürlüğü tarafından önerilen şekilde 1/5.000 ölçekli paftada sınırları belirlenen alanın K.T.V.K.Y.K'nın 05.11.1999/658 sayılı ilke kararı dikkate alınarak 1.Derece Arkeolojik Sit olarak belirlenmesine;

2863 sayılı Kanuna aykırı olarak gerçekleştirilen kaçak kazıları yapan ve yaptırımlar hakkında gerekli yasal soruşturmanın gerçekleştirilerek sonucundan Kurulumuza bilgi verilmesine;

Can ve mal güvenliği açısından tehlike arz eden kaçak kazı çukurlarının Müze Müdürlüğü uzmanları denetiminde, tekniğe uygun olarak ilgisince kapatılmasında sakınca bulunmadığına karar verildi.

AVRUPA KONSEYİ	DOĞAL VE KÜLTÜREL VARLIKLARI KORUMA ENVANTERİ DKKVE			SİT	ENVANTER NO:
TÜRKİYE	ESKİ ESERLER VE MÜZELER GENEL MÜDÜRLÜĞÜ				HARİTA NO:
İLİ:	Bursa	İLÇESİ:	Karacabey	MAHALLE KÖY VEYA MEVKİİ:	Muratlı
					PARSEL: 580 parsel (kısmen)

ADI: Yapı Kalıntısı

Bursa ili, Karacabey İlçesi, Muratlı Mahallesi'nin 2.5 km kuzeydoğusunda yer almakta olup alana Muratlı Mahallesi'nin kuzeyinden ayrılan köy içi yollar ile ulaşabilmektedir. Mera vastflı tepelik alan çalılık ile kaplıdır. Mera alanının yer aldığı tepeliğin doğu yamaçlarında, stabilize yolun 50 m batısında 40.303810°, 28.620860° koordinat noktasında 3X2 m ölçülerinde 7 m derinliğinde kaçak kazı çukurunda yüzeyden 2 m derinlikte blok taşlarla yapılmış zemin ve yapı duvarından oluşan yapı kalıntısı tespit edilmiştir. Yapı zeminine ait 2 adet blok taşın yerlerinden kaldırılarak kazı çukurununun 10 m güneyinde taşındığı tespit edilmiştir.

Bursa Koruma Bölgesi Kurulunun
13.10.2018 gün ve 9294 sayılı

ŞİMDİKİ TEHLİKELER : Kaçak Kazı

ŞİMDİKİ DURUM : Kaçak Kazı ile kısmen tahrip edilmiş durumdadır.

ŞİT POTANSİYELİ : I. Derece Arkeolojik

ŞİMDİKİ KORUNMA : Yok

ÖNERİLEN KORUNMA : I. Derece Arkeolojik

Ahmet B. ÜNER Müze Araştırmacısı

Selçuk ÇAPRAK Arkeolog

KONTROL EDEN:

G. M. E. E. A. Y. K. KARARLARI

NO:

13/10/2018

14.09.2018

YAYIN DİZİSİ :

GÖZLEMLER :

REVİZYON

G. M. E. E. A. Y. K. ONAY:

ONANDI

HARİTA/FOTOĞRAF:

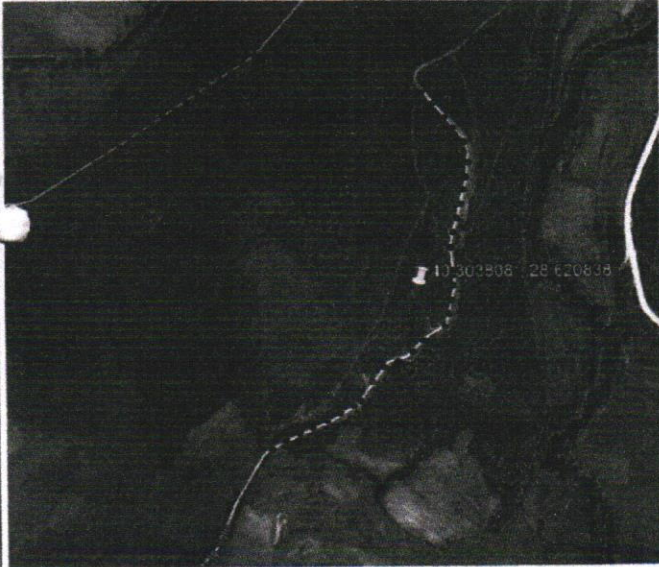

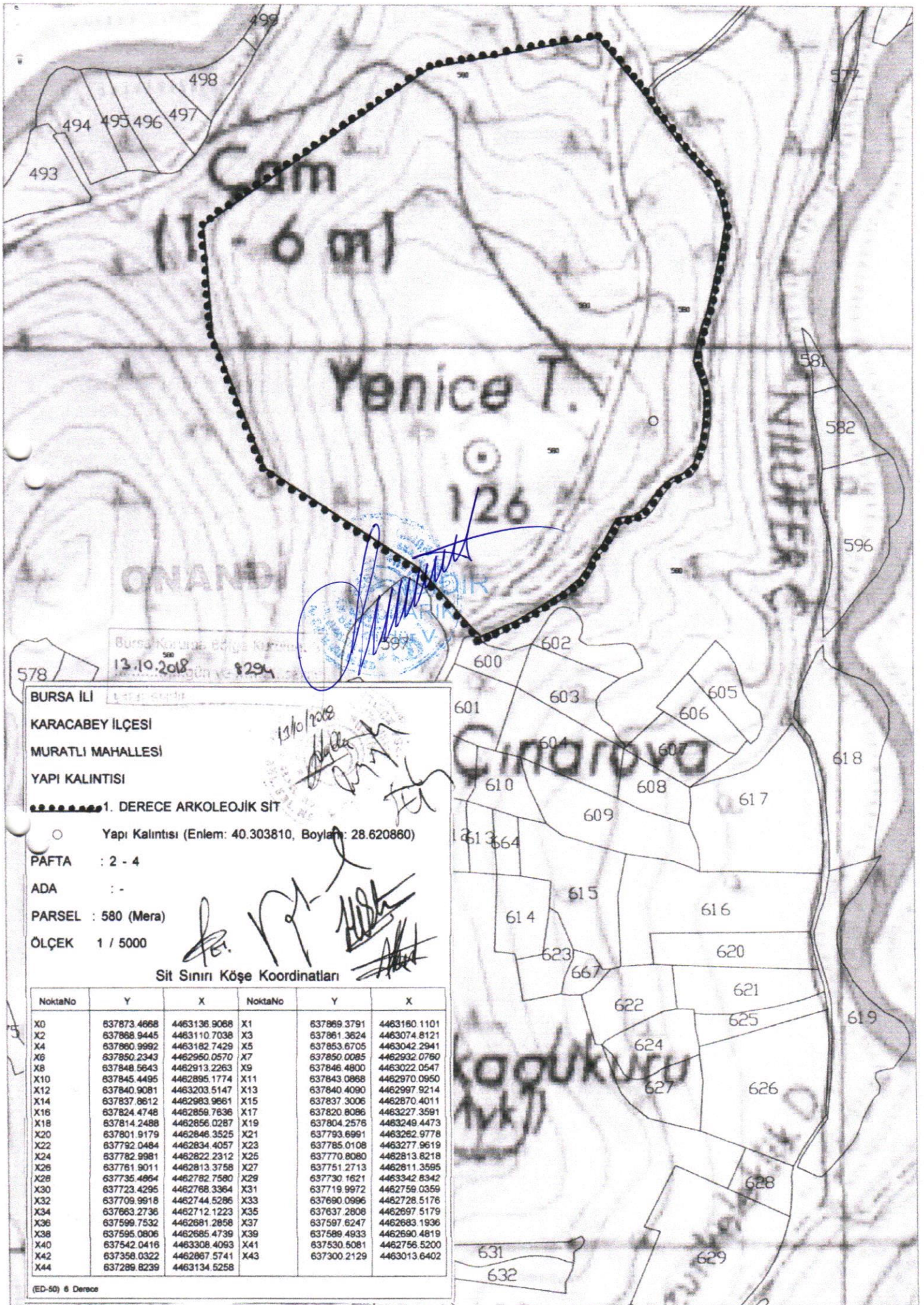

Bursa Kurum Bölge Kurumu
13.10.2018 8294

Handwritten signatures and stamps in blue ink.

BURSA İLİ
KARACABEY İLÇESİ
MURATLI MAHALLESİ
YAPI KALINTISI
●●●●●●●● 1. DERECE ARKOLEJİK SİT
○ Yapı Kalıntısı (Enlem: 40.303810, Boylam: 28.620860)
PAFTA : 2 - 4
ADA : -
PARSEL : 580 (Mera)
ÖLÇEK 1 / 5000
Sıt Sınırı Köşe Koordinatları

NoktaNo	Y	X	NoktaNo	Y	X
X0	637873.4688	4463136.9068	X1	637869.3791	4463160.1101
X2	637868.9445	4463110.7038	X3	637861.3624	4463074.8121
X4	637860.9992	4463162.7429	X5	637853.6705	4463042.2941
X6	637850.2343	4462950.0570	X7	637850.0085	4462932.0780
X8	637848.5643	4462913.2263	X9	637846.4800	4463022.0547
X10	637845.4495	4462895.1774	X11	637843.0868	4462970.0950
X12	637840.9081	4463203.5147	X13	637840.4090	4462997.9214
X14	637837.8612	4462983.9661	X15	637837.3006	4462870.4011
X16	637824.4748	4462859.7636	X17	637820.8086	4463227.3591
X18	637814.2488	4462856.0287	X19	637804.2576	4463249.4473
X20	637801.9179	4462846.3525	X21	637793.6991	4463262.9778
X22	637792.0484	4462834.4057	X23	637785.0108	4463277.9619
X24	637782.9981	4462822.2312	X25	637770.8080	4462813.8218
X26	637761.9011	4462813.3758	X27	637751.2713	4462811.3595
X28	637735.4964	4462782.7580	X29	637730.1621	4463342.8342
X30	637723.4295	4462768.3364	X31	637719.9972	4462759.0359
X32	637709.9918	4462744.5286	X33	637690.0966	4462728.5176
X34	637663.2736	4462712.1223	X35	637637.2808	4462697.5179
X36	637599.7532	4462681.2858	X37	637597.6247	4462683.1936
X38	637595.0806	4462665.4739	X39	637589.4933	4462690.4819
X40	637542.0416	4463308.4093	X41	637530.5081	4462756.5200
X42	637358.0322	4462867.5741	X43	637300.2129	4463013.6402
X44	637289.8239	4463134.5258			