

T.C.
KÜLTÜR VE TURİZM BAKANLIĞI
DIYARBAKIR KÜLTÜR VARLIKLARINI
KORUMA BÖLGE KURULU
KARAR

Toplantı Tarihi ve No. : 27.11.2019-280
Karar Tarihi ve No. : 27.11.2019-7305
Dosya No : 21.00.805

Toplantı Yeri
DIYARBAKIR

Diyarbakır İli, Merkez Sur İlçesi, Hacıis Mahallesi sınırları içerisinde bulunan, herhangi bir sit alanında kalmayan, Diyarbakır Kültür Varlıklarını Koruma Bölge Kurulu'nun 19.09.2012 tarih ve 683 sayılı kararıyla 1.(Birinci) grup yapı olarak tescilli İskele Köprüsü'nün korunma alanı sınırlarının belirlenmesi, adres bilgilerinin düzeltilmesi ve tescil fişinin güncellenmesine ilişkin; köprünün tesciline yönelik Diyarbakır Kültür Varlıklarını Koruma Bölge Kurulu'nun 19.09.2012 tarih ve 683 sayılı kararı, Diyarbakır Valiliği Kadastro Müdürlüğü'nün 13.11.2019 tarih ve 4274277 sayılı yazısı ile Diyarbakır Kültür Varlıklarını Koruma Bölge Kurulu Müdürlüğü'nün 07.11.2019 tarih ve E.493139 sayılı uzman raporu okundu. Ekleri (tescil fişi, korunma alanı krokisi) ile konuya ilişkin bilgi belgeler incelendi. Yapılan görüşmeler sonunda;

Diyarbakır İli, Merkez Sur İlçesi, Hacıis Mahallesi sınırları içerisinde bulunan, herhangi bir sit alanında kalmayan, 1.(Birinci) grup yapı olarak tescilli İskele Köprüsü'nün korunma alanı sınırlarının, 2863 sayılı Kanununun 8. Maddesi gereğince, ekli 1/5000 ölçekli koordinatlı krokide işaretlendiği şekilde belirlenmesinin uygun olduğuna;

-13.03.2012 tarih ve 28232 Resmi Gazetede yayımlanarak yürürlüğe giren "Korunması Gerekli Taşınmaz Kültür Varlıklarının ve Sitlerin Tespit ve Tescili Hakkında Yönetmelik" gereği, ilgili Tapu Müdürlüğüne Diyarbakır ili, Merkez Sur İlçesi, Hacıis Mahallesi, mülkiyetleri Maliye Hazinesi'ne ait 115 ada 7 parsel, 117 ada 12 parsel, 116 ada 5 parsel ile özel mülkiyete ait 116 ada 6 parselin tapu kütüklerinin beyanlar hanesine "bir kısmı, Korunması Gerekli Taşınmaz Kültür Varlığı Korunma Alanındadır" şerhinin konulmasına ve işlem sonucuna ilişkin bilgi, belgelerin Diyarbakır Kültür Varlıklarını Koruma Bölge Kurulu Müdürlüğüne iletilmesine;

-İskele Köprüsü'nün tesciline ilişkin Diyarbakır Kültür Varlıklarını Koruma Bölge Kurulu'nun 19.09.2012 tarih ve 683 sayılı kararında "Çarıklı Mahallesi" olarak belirtilen adres bilgisinin "Hacıis Mahallesi" olarak düzeltilmesine ve güncellenen tescil fişinin uygun olduğuna;

-Tescilli İskele Köprüsü ile korunma alanı sınırları içerisinde yapılacak olan her türlü fiziki ve inşai (ifraz, tevhit, imar uygulaması dâhil) uygulama öncesinde Diyarbakır Kültür Varlıklarını Koruma Bölge Kurulundan izin alınması gerektiğine karar verildi.

AVRUPA KONSEYİ	DOĞAL VE KÜLTÜREL VARLIKLARI KORUMA ENVANTERİ (D.K.V.K.E)	ANIT	ENVANTER NO:
T Ü R K İ Y E	KÜLTÜR VARLIKLARI VE MÜZELER GENEL MÜDÜRLÜĞÜ		HARİTA NO:
İLİ: DİYARBAKIR	İLÇESİ: SUR	MAHALLE/MEVKİ: HACİİS(KARPUZLU) MAH.	KORUMA DERECESİ
SOKAK VE KAPI NO:	KAD.:PAFTA: ADA: PARSEL:		ANITSAL 1 2 3
ADI: İSKELE KÖPRÜSÜ	YAPTIRAN:	YAPAN:	ÇEVRESEL 1 2 3
	YAPIM TARİHİ:	KİTABE:	MİMARİ ÇAĞI:
			VAKFIYE:

GENEL TANIM: Kuzey-güney doğrultuda akan dere yatağı üzerinde, doğu-batı doğrultusunda uzanan köprü, tek gözlü yolu düz köprüler gurubuna girmektedir.

KORUNMUŞLUK DURUMU: İyi	TAŞIYICI YAPI: İyi	CEPHE DURUMU: İyi	ÖRTÜ DURUMU: İyi	İÇ YAPI DURUMU: --	BEZEME DURUMU: -	RUTUBET DURUMU: -
-------------------------	--------------------	-------------------	------------------	--------------------	------------------	-------------------

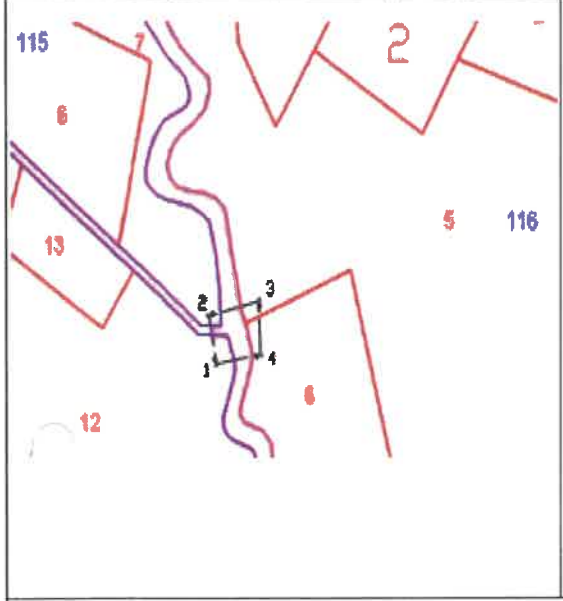

GÖZLEMLER: Köprü, sonradan ihtiyaca cevap vermediğinden mevcut köprünün güney yönde bitişiğine aynı mimari form ve ölçülerde yeni bir köprü daha yapılarak üzerinden geçen yol genişletilmiştir.

BUGÜNKÜ SAHİBİ: BAKIMINDAN SORUMLU OLAN: Karayolları Genel Müdürlüğü

YAPILAN ONARIMLAR: Diyarbakır Kültür Varlıklarını Koruma Bölge Kurulu'nun 24.04.2013 tarih ve 1306 sayılı kararıyla onaylı restorasyon projesi doğrultusunda, Karayolları Genel Müdürlüğüne restore edilmiştir.

AYRINTILI TANITIM: Kırmasirt Köyü'nün yaklaşık 1,5 km. kadar kuzeyinde, Diyarbakır-Mardin Karayolu'nun 400 metre kadar güneyinde kalmaktadır. Kuzey-güney yönünde akan dere yatağı üzerinde, doğu-batı doğrultusunda uzanan köprü, tek gözlü yolu düz köprüler gurubuna girmektedir. Yaklaşık 400 metre kadar kuzeyinde geçen Diyarbakır-Mardin Karayolu'nun güney yöne doğru kavis yaparak bu köprü üzerinden geçtiği, yolun sonraki dönemlerde 1. eyme doğru bugünkü olduğu yere kaydırıldığı tahmin edilmektedir. Bu dönemde köprünün kuzey yönünde, hemen hemen aynı ebat ve ölçüler ile aynı mimari formda köprüye bitişik olarak ikinci bir köprünün yapıldığı ve köprü üzerinden geçen yolun genişletildiği gözlemlenmiştir. Yuvarlak kemerli tek göze sahip köprü tempan duvarları iki yakada, tabana döşenmiş moloz taş üzerine tek sıra düzgün kesme taşın döşenmesi ile oluşturulmuş temel üzerine oturmaktadır. Moloz taş malzemedan inşa edilmiş olan köprünün tempan duvarları düzgün kesilmiş bazalt taş ile örülmüştür. Köprü üzerindeki yol taş döşemelidir. Tek gözlü açıklığa sahip ve yerel malzeme olan düzgün kesilmiş bazalt taş malzeme ile inşa edilmiş olan köprü, yakın geçmişte onaylı restorasyon projesi doğrultusunda restore edilmiştir. Güncel yol ağının dışında kaldığından kullanılmayan köprü günümüzde sağlam durumdadır.

TEKNİK BİLGİLER:	ISITMA SİSTEMİ:	
	KANALİZASYON:	
	SU:	
	ELEKTRİK:	
ÖZGÜN KULLANIMI:		KÖPRÜ
BUGÜNKÜ KULLANIMI:		KÖPRÜ
ÖNERİLEN KULLANIMI:		KÖPRÜ
HAZIRLAYANLAR:		
Ahmet DEMİR		
Arkeolog		
Ahmet MIZRAK		
Sanat Tarihçisi		
15.11.2019		
KONTROL EDEN:		
Mehriban KARAASLAN		
Bölge Kurulu Müdürü		

YAYIN DİZİNİ :	EKLER :
1-	RAPOR
2-	FOTOĞRAF
3-	ÇÖLÖVE PROJESİ
4-	RESTORASYON PROJESİ
	HARİTA
	KİTAP
	KİTABE
	VAKFIYE

TESCİL	
KARAR NO	683
KARAR TARİHİ:	19.11.2012
REVİZYON:	
T.C.	
Diyarbakır Kültür Varlıklarını	
Koruma Bölge Kurulunun	
27.11.2019 tarih ve 7305	

Sayıllı Karar Eki dir.

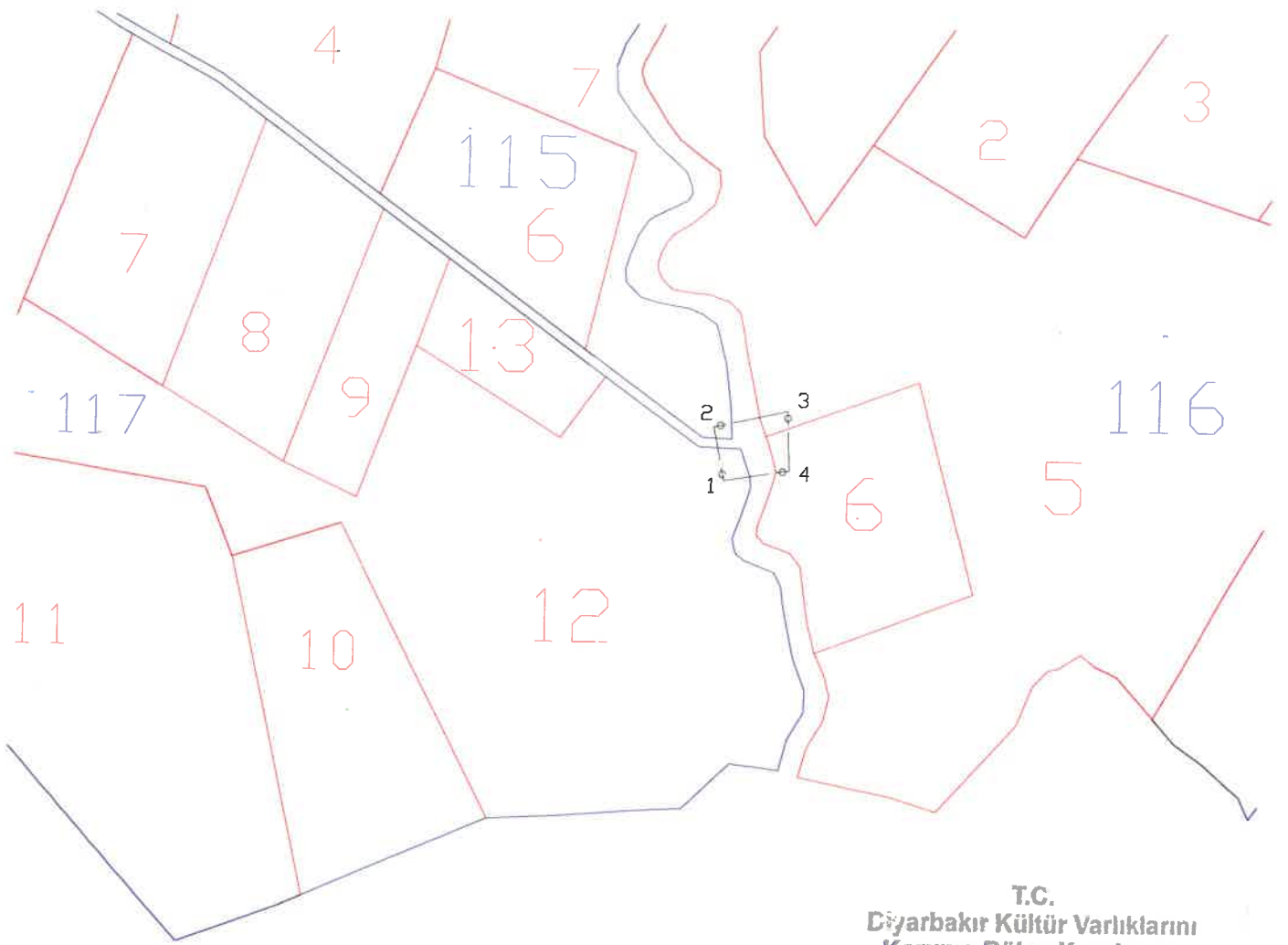

**İSKELE KÖPRÜSÜ
KORUNMA ALANI SINIRLARI**

T.C.
Diyarbakır Kültür Varlıklarını
Koruma Bölge Kurulunun
27.11.2019 tarih ve 7305
Sayılı Karar Eki dir.

İli	DIYARBAKIR
İlçesi	SUR
Mahallesi	HACIIS
Alan Adı	İSKELE KÖPRÜSÜ KORUNMA ALANI SINIRLARI

Nokta No	Y	X
1	612290.477	4189233.832
2	612282.474	4189272.848
3	612336.495	4189284.853
4	612338.496	4189241.836

KOORDİNAT ÖZET (39_3_ITRF)



Handwritten signatures and names in blue ink, including 'B. Bayal' and 'V. R. Kef'.



1/5000