

T.C.
KÜLTÜR VE TURİZM BAKANLIĞI
ESKİŞEHİR KÜLTÜR VARLIKLARINI KORUMA BÖLGE KURULU

KARAR

Toplantı Tarih ve no: 18.04.2019 - 308
Karar Tarih ve no : 18.04.2019 - 7470

Toplantı Yeri
ESKİŞEHİR

Afyonkarahisar İli, Emirdağ İlçesi, Kılıçlıkavlaklı Köyü, Koyunlu Mahallesi, Afyonkarahisar Müze Müdürlüğü Uzmanlarınca tespit edilen, Nekropol'ün tescili ve öneri sit sınırlarının değerlendirilmesine ilişkin Afyonkarahisar Valiliğinin (İl Kültür ve Turizm Müdürlüğü) 04.04.2019 tarih ve 292125 sayılı yazısı ve ekleri Müze Müdürlüğü uzmanlarının 28.03.2019 tarihli raporu, konuyla ilgili faaliyeti etkilenen Kurum ve Kuruluşların görüşlerinin iletiildiği yazılar, 10.04.2019 tarih ve 172075 sayılı dosya inceleme raporu okundu, koordinatlı sit sınırı paftası, sit sınırlarının aktarıldığı koordinatlı kadastral paftası, tescil fişi, fotoğrafları ve dosyası incelendi, yapılan görüşmeler sonucunda;

Afyonkarahisar İli, Emirdağ İlçesi, Kılıçlıkavlaklı Köyü, Koyunlu Mahallesi, Afyonkarahisar Müze Müdürlüğü Uzmanlarınca tespit edilen ve 2863 sayılı Kanun'un 6. Maddesi kapsamında korunması gerekli kültür varlıklarından olan alanın, "Koyunlu Mahallesi Nekropolü" adıyla I. (Bir) Derece Arkeolojik Sit alanı olarak tesciline, hazırlanan tescil fişi, koordinatlı sit sınırı paftası ve sit sınırlarının aktarıldığı kadastral paftasının uygun olduğuna; söz konusu alanda Kültür Varlıklarını Koruma Yüksek Kurulu'nun Arkeolojik Sitler, Koruma ve Kullanma Koşulları'na ilişkin 05.11.1999 tarih ve 658 sayılı İlke Kararı'nın ilgili hükümlerin geçerli olduğuna, alanda kolluk kuvvetlerince gerekli güvenlik önlemlerinin artırılmasına ve Kurulumuzdan izinsiz herhangi bir fiziki ve inşai müdahalede bulunulmamasına karar verildi.

AVRUPA KONSEYİ	DOĞAL VE KÜLTÜREL VARLIKLARI KORUMA ENVANTERİ D.K.V.K.E	S i T	ENVANTER No.
TÜRKİYE	KÜLTÜR VARLIKLARI VE MÜZELER GENEL MÜDÜRLÜĞÜ		HARİTA NO:
İLİ:AFYONKARAHİSAR	İLÇE:EMİRDAĞ	MAH-KÖY:KILIÇLI KAVLAKLI KÖYÜ, KOYUNLU MAH.	PAFTA:- ADA: PARSEL : I.(Bir) Derece:

ADI: KOYUNLU MAHALLESİ NEKROPOLÜ

GENEL TANIM: Afyonkarahisar İli, Emirdağ İlçesi, Kılıçlı Kavlaklı Köyü'nün yaklaşık 4,2 km kuzeydoğusunda yer almaktadır. İzinsiz yapılan kaçak kazılar sonucunda gün yüzüne çıkan duvar kalıntıları, mimari parçalar ve çanak çömlek parçalarından hareketle alanın Roma Dönemi'ne tarihlendirilmesi gereken nekropol alanı olduğu düşünülmektedir.

ŞİMDİKİ TEHLİKELER: Kaçak Kazılar

ŞİMDİKİ DURUMU: Kaçak Kazı Tahribatı

SİT POTANSİYELİ: Arkeolojik Sit (Roma Dönemi)

KORUMA DERECEŚİ:
I. (Bir) Derece Arkeolojik Sit.

ŞİMDİKİ KORUMA: Korumasız

HAZIRLAYANLAR : 28.03.2019

Mehmet AKBAŞ

Arkeolog

ÖNERİLEN KORUMA: Yerel Yönetimlerce Korunması.

Muhammed SEVİM

Arkeolog

YAYIN DİZİNİ:--

ESKİŞEHİR KÜLTÜR VARLIKLARINI
KORUMA BÖLGE KURULUNUN
18.04.2019 TARİH, 7470 SAYILI KARAR EKİDİR

KONTROL EDEN:

28.03.2019

Mevlüt ÜYÜMEZ

Müze Müdürü

KURUL ONAYI:

GÖZLEMLER:

ASLI GİBİDİR
Asiye SAĞLAM
Koruma Bölge Kurulu Müdürü

REVİZYON:

HARİTA VE FOTO

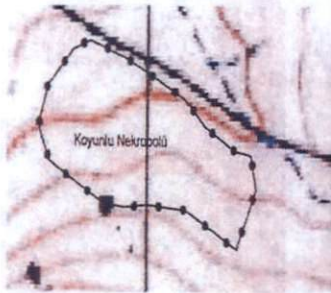

ESKİŞEHİR - ÜÇÖZÜT 1/25000

İlçe: Elmali
Köy: Kılıçlı Kavaklı

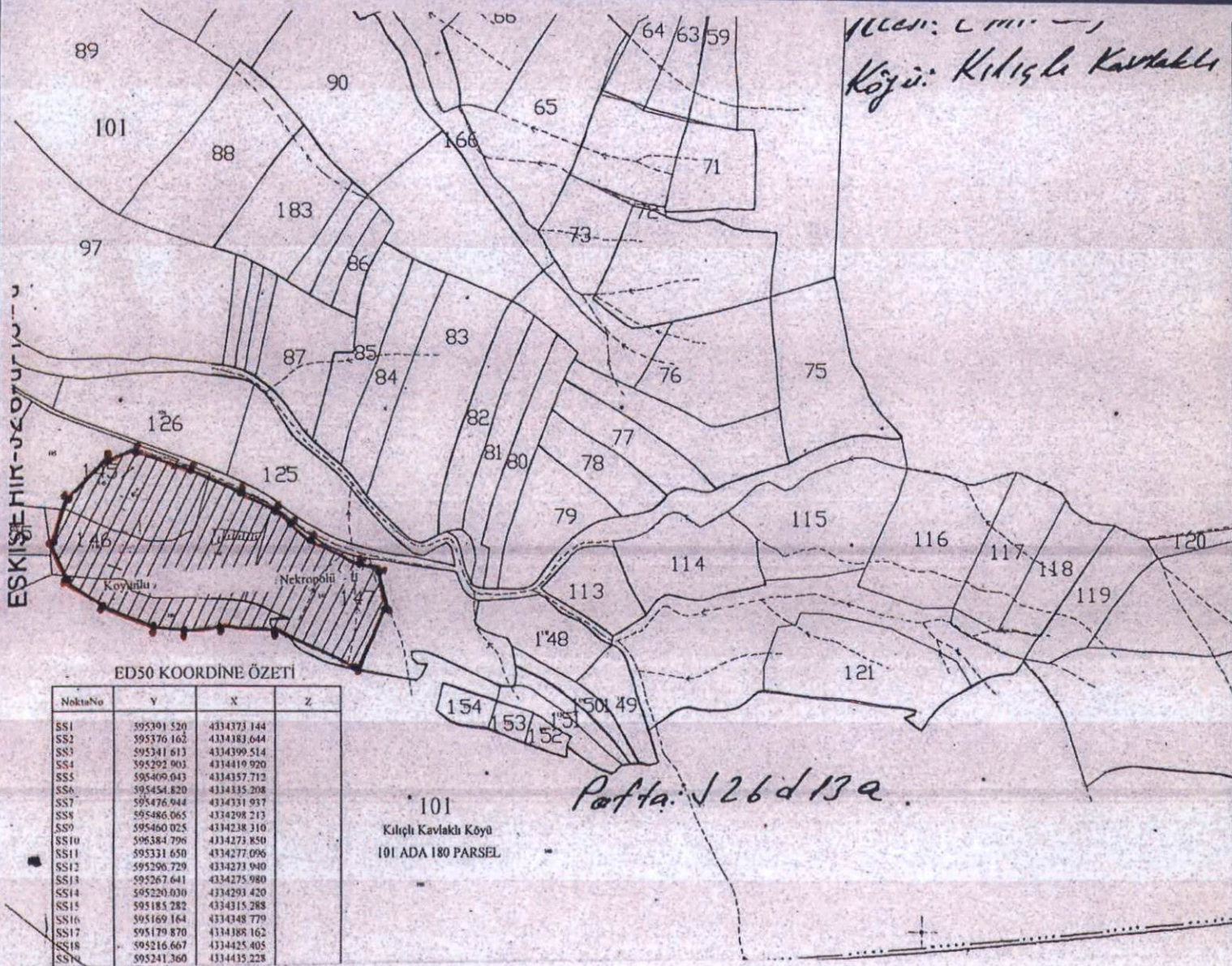

ED50 KOORDİNE ÖZETİ

NoktaNo	Y	X	Z
SS1	595391.520	4334373.144	
SS2	595376.162	4334383.644	
SS3	595341.613	4334399.514	
SS4	595292.903	4334419.920	
SS5	595409.043	4334357.712	
SS6	595454.820	4334335.208	
SS7	595476.944	4334331.937	
SS8	595486.065	4334298.213	
SS9	595460.025	4334238.310	
SS10	596384.796	4334273.850	
SS11	595331.650	4334277.096	
SS12	595296.729	4334273.940	
SS13	595267.641	4334275.980	
SS14	595220.030	4334293.420	
SS15	595185.282	4334315.288	
SS16	595169.164	4334348.779	
SS17	595179.870	4334388.162	
SS18	595216.667	4334425.405	
SS19	595241.360	4334435.228	

101
Kılıçlı Kavaklı Köyü
101 ADA 180 PARSEL

Parça: 126 d 13 a

ESKİŞEHİR KÜLTÜR VARLIKLARINI
KORUMA BÖLGE KURULUNUN
18.04.2019 TARİHİ, 7470 SAYILI KARAR EKİDİR

ASLI GİBİDİR
Asiye SAĞLAM
Koruma Bölge Komisyon Müdürü

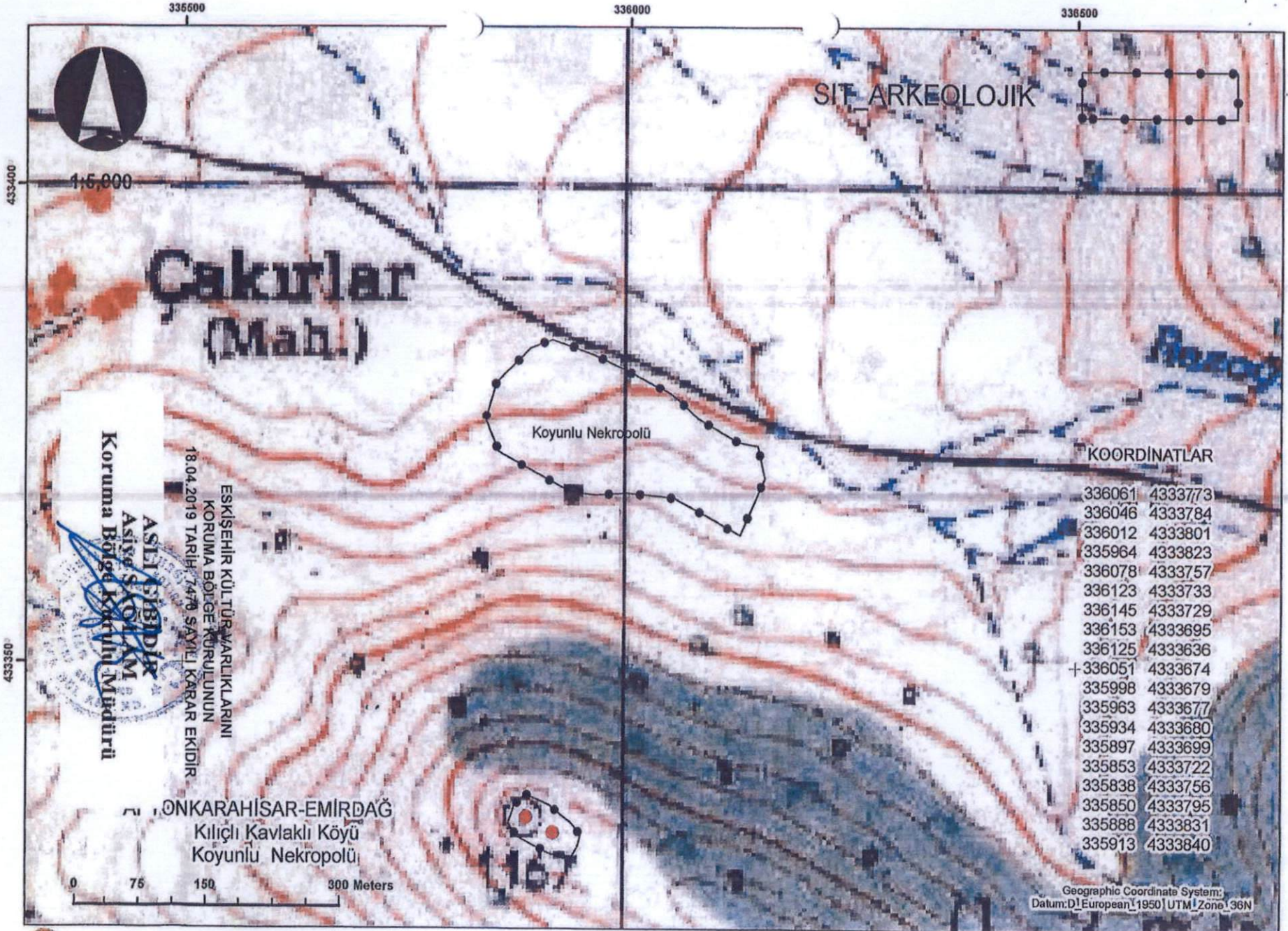

**Çakırlar
(Mad.)**

Koyunlu Nekropolü

SIT_ARKEOLOJIK

KOORDINATLAR

336061	4333773
336046	4333784
336012	4333801
335964	4333823
336078	4333757
336123	4333733
336145	4333729
336153	4333695
336125	4333636
+336051	4333674
335998	4333679
335963	4333677
335934	4333680
335897	4333699
335853	4333722
335838	4333756
335850	4333795
335888	4333831
335913	4333840

ESKİŞEHİR KÜLTÜR VARLIKLARINI
KORUMA BÖLGE KURULUNUN
18.04.2019 TARİHİ 7470 SAYILI KARAR EKİDİR

ASLI İBİDİR
ASİYE SAKOĞLU
Koruma Bölge Kurulu Müdürü

ONKARAHİSAR-EMİRDAĞ
Kılıçlı Kavlaklı Köyü
Koyunlu Nekropolü

0 75 150 300 Meters

Geographic Coordinate System:
Datum: D|European|1950| UTM| Zone| 36N

