

T.C.
KÜLTÜR VE TURİZM BAKANLIĞI
ESKİŞEHİR KÜLTÜR VARLIKLARINI KORUMA BÖLGE KURULU







KARAR

Toplantı Tarih ve no: 18.04.2019 - 308
Karar Tarih ve no : 18.04.2019 - 7484

Toplantı Yeri
ESKİŞEHİR

Afyonkarahisar İli, Sultandağı İlçesi, Yeşilçiftlik Beldesi, Sıra Mahallesi sınırları içerisinde yer alan Ateş Höyüğü I. (Bir) Derece Arkeolojik sit sınırlarına ilişkin hazırlanan bilgi ve belgelerin değerlendirilmesinin istendiği Afyonkarahisar Valiliği, İl Kültür ve Turizm Müdürlüğü'nün 26.12.2018 tarih, 1059551 sayılı yazısı ve ekleri, Enerji ve Tabii Kaynaklar Bakanlığı, Maden İşleri Genel Müdürlüğü'nün 15.01.2019 tarih, E.402768 sayılı yazısı ve eki, Yeşilçiftlik Belediye Başkanlığı, Fen İşleri Müdürlüğü'nün 11.02.2019 tarih, E.31 sayılı yazısı, 16.04.2019 tarih, 181037 sayılı dosya inceleme raporu okundu, koordinatlı sit sınırı paftası, sit sınırlarının aktarıldığı kadastral pafta, tescil fişi, fotoğrafları ve dosyası incelendi, yapılan görüşmeler sonucunda;

Afyonkarahisar İli, Sultandağı İlçesi, Yeşilçiftlik Beldesi, Sıra Mahallesi sınırları içerisinde yer alan Ateş Höyüğü 'nün 2863 sayılı Kanun kapsamında I. (Bir) Derece Arkeolojik Sit olarak tesciline, sit sınırlarına ilişkin hazırlanan koordinatlı sit sınırı paftası, sit sınırlarının aktarıldığı kadastral paftanın ve tescil fişinin uygun olduğuna; söz konusu alanda Kültür Varlıklarını Koruma Yüksek Kurulu'nun Arkeolojik Sitler, Koruma ve Kullanma Koşullarına ilişkin 05.11.1999 tarih, 658 sayılı İlke Kararı'nda yer alan I. (Bir) Derece Arkeolojik Sitlerle ilgili hükümlerin geçerli olduğuna ve bu hükümlerin geçiş dönemi koruma esasları ve kullanma koşulları olarak belirlenmesine; sit sınırları içerisinde güvenlik önlemlerinin ilgili kurumlarca alınmasına ve Kurulumuzdan izinsiz herhangi bir fiziki ve inşai müdahalede bulunulmamasına karar verildi.

AVRUPA KONSEYİ	DOĞAL VE KÜLTÜREL VARLIKLARI KORUMA ENVANTERİ D.K.V.K.E.	S İ T	ENVANTER No.
TÜRKİYE	KÜLTÜR VARLIKLARI VE MÜZELER GENEL MÜDÜRLÜĞÜ		HARİTA NO:
İLİ:AFYONKARAHİSAR	İLÇE:SULTANDAĞI	MAH-KÖY:YEŞİLÇİFTLİK BELDESİ	PAFTA:- ADA:168 PARSEL : I.(Bir) Derece: 11
ADI: ATEŞ HÖYÜĞÜ			
GENEL TANIM: Afyonkarahisar İli, Sultandağı İlçesi, Yeşilçiftlik Beldesi'nin yaklaşık 7,2 km. kuzeyinde yer almaktadır. Yaklaşık 50 m. çapında ve 1,5-2 m. yüksekliğinde olup ETÇ Dönemi'ne tarihlendirilmektedir.			
ŞİMDİKİ TEHLİKELER: Kaçak Kazılar			
ŞİMDİKİ DURUMU: Kaçak Kazı Tahribatı			
SİT POTANSİYELİ: Arkeolojik Sit (ETÇ Dönemi)		KORUMA DERECEŚİ: I. (Bir) Derece Arkeolojik Sit.	
ŞİMDİKİ KORUMA: Korumasız		HAZIRLAYANLAR :	20.12.2018
ÖNERİLEN KORUMA: Yerel Yönetimlerce Korunması.		Mehmet AKBAŞ	Arkeolog
YAYIN DİZİNİ:--		Muhammed SEVİM	Arkeolog
ESKİŞEHİR KÜLTÜR VARLIKLARINI KORUMA BÖLGE KURULUNUN 18.04.2019 TARİH, 7484 SAYILI KARAR EKİDİR.		KONTROL EDEN:	20.12.2018
GÖZLEMLER:		Mevlüt ÜYÜMEZ	Müze Müdürü
ASLI GİBİDİR. Asiyi SAĞLAM Koruma Bölge Kurulu Müdürü		KURUL ONAYI:	
HARİTA VE FOTOĞRAFLAR:		REVİZYON:	
 <p>Ateş Höyük</p>		 	
  			

344500

345000

345500



1:5,000

SIT ARKEOLOJİK

Oba



Ateş Höyük

ESKİŞEHİR KÜLTÜR VARLIKLARINI
KORUMA BÖLGE KURULUNUN
18.04.2019 TARİH, 7484 SAYILI KARAR EKİDİR.

ASLI GİBİDİR.
Asiye SAĞLAM
Koruma Bölge Kurulu Müdürü

AFYONKARAHİSAR-SULTANDAĞI
Yeşilçiftlik Beldesi Sıra Mah.
Ateş Höyüğü

Tahtaköprü
(Mvk.)

KOORDİNATLAR

345177	4274913
345202	4274946
345234	4274911
345227	4274933
345178	4274936
345198	4274893
345219	4274895

0 75 150 300 Meters

Geographic Coordinate System:
Datum: ED 50 UTM 6 Derece Dom :33 Zone 36N



AFYONKARAHİSAR MÜZE MÜDÜRLÜĞÜ

HARİTA (PLAN) ÖRNEĞİ

İli : AFYONKARAHİSAR	KADASTRO						Yüzölçümü		
	Gören Yerlerde				Görmeyen Yerlerde				
İlçesi : SULTANDAĞI	Kütük Sayfa No	Pafta No	Ada No	Parsel No	Mevkii	Gömlük Sıra No	Ha	m ²	dm ²
Mah / Köy : YEŞİLÇİFTLİK/SIRA			168	11					

ESKİŞEHİR KÜLTÜR VARLIKLARINI KORUMA BÖLGE KURULUNUN 18.04.2019 TARİH, 7484 SAYILI KARAR EKİDİR.

ASLI GİBİDİR.
Asiye SAĞLAM
Koruma Bölge Kurulu Müdürü



Afyonkarahisar - Konya TC

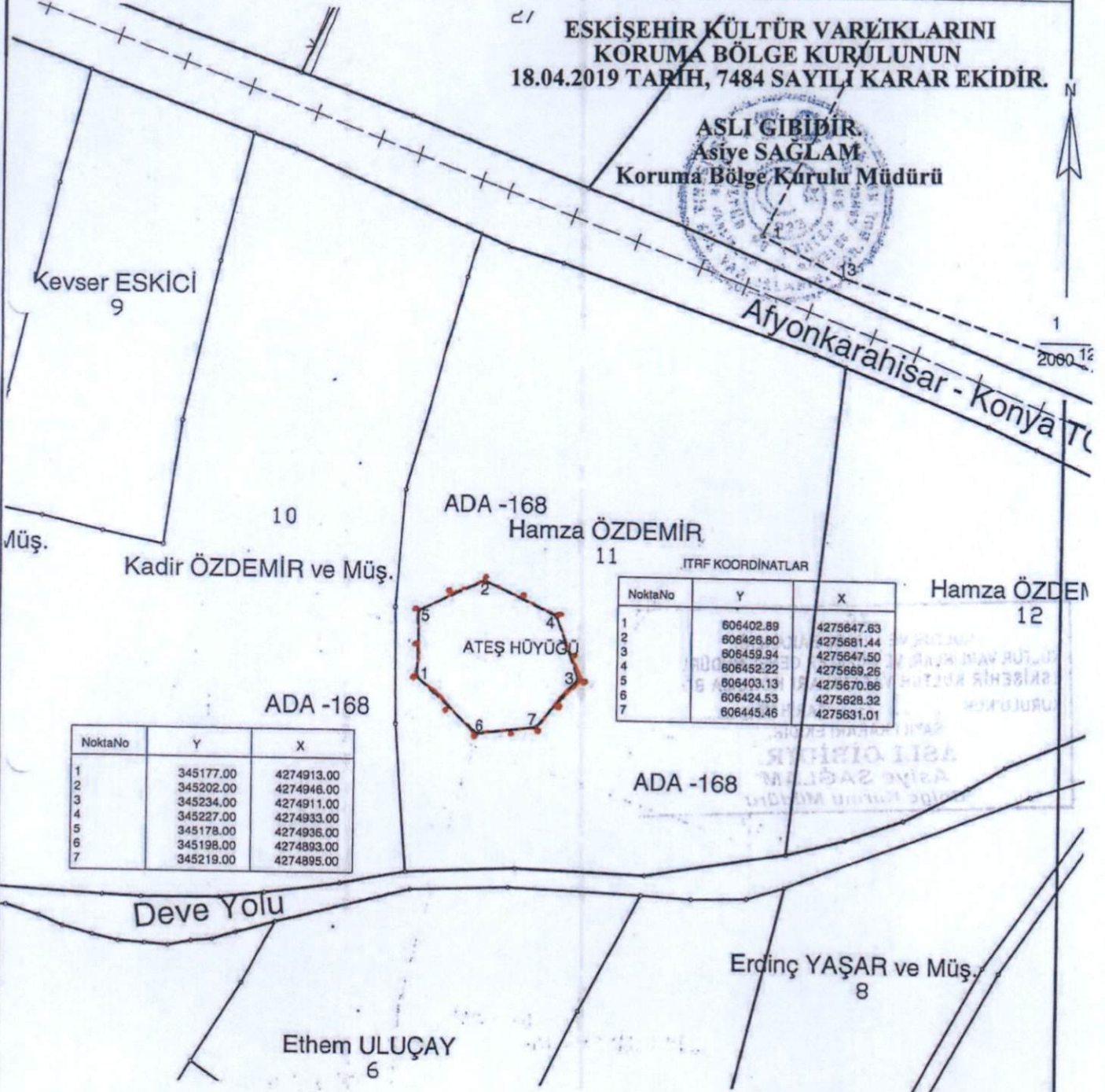

İTRF KOORDİNATLAR

NoktaNo	Y	X
1	606402.89	4275647.63
2	606426.80	4275681.44
3	606459.94	4275647.50
4	606452.22	4275669.26
5	606403.13	4275670.66
6	606424.53	4275628.32
7	606445.46	4275631.01

NoktaNo	Y	X
1	345177.00	4274913.00
2	345202.00	4274946.00
3	345234.00	4274911.00
4	345227.00	4274933.00
5	345178.00	4274936.00
6	345198.00	4274893.00
7	345219.00	4274895.00

Kadastro Paftasına Uygundur

		Kontrol Eden	Tasdik Eden
Ünvanı	Teknisyen/Tekniker	Kont.Müh./Memuru	Kadastro Müdürü
Adı ve Soyadı	Said AYNACI	Murat Sakrî ARAS	M. SÖNÜ ARAS
Tarih	27.11.2019	Kontrol Mühendisi	
İmza/Mühür			

AFYONKARAHİSAR İLİ, SULTANDAĞI İLÇESİ, YEŞİLÇİFTLİK BELDESİ
SIRA MAHALLESİ ATEŞ HÖYÜĞÜ
I.(BİR) DERECE ARKEOLOJİK SİT ALANINDA KALAN PARSELLERİN LİSTESİ

İLÇE/KÖY	ADA	PARSEL	BEYANLAR HANESİNE YAZILACAK ŞERH
			"Bir Bölümü I.(Bir) Derece Arkeolojik Sit alanında kalmaktadır"
Afyonkarahisar İli, Sultandağı İlçesi, YeşilÇiftlik Beldesi, Sıra Mahallesi	168	11	"Bir Bölümü I.(Bir) Derece Arkeolojik Sit alanında kalmaktadır"