

T.C.
KÜLTÜR VE TURİZM BAKANLIĞI
ESKİŞEHİR KÜLTÜR VARLIKLARINI KORUMA BÖLGE KURULU

KARAR

Toplantı Tarih ve no: 25.04.2019 - 309
Karar Tarih ve no : 25.04.2019 - 7531

Toplantı Yeri
ESKİŞEHİR

Eskişehir İli, (Sivrihisar-Eskişehir) Ayr.-Beylikova-(Eskişehir-Mihalıççık) Ayr.İl Yolu (Km.0+000-40+416.82) Etüt-Proje Fizibilite İşleri kapsamında yol güzergahı ile çakışmalı öneri sit sınırları konusunun değerlendirilmesine ilişkin alınan 27.03.2019 tarih ve 7446 sayılı Kararımız uyarınca gerekli yerinde inceleme Kurulumuzca yapıldı; 24.04.2019 tarih ve 194661 sayılı dosya inceleme raporu okundu ve dosyası incelendi, yapılan görüşmeler sonucunda;

Eskişehir İli, Beylikova İlçesi, Yukarığdeğaçı Mahallesi'nde yer alan 13.02.2013 tarih ve 1263 sayılı Kararımız ile I. (Bir) Derece Arkeolojik Sit olarak tescilli Yukarığdeğaçı Düz Yerleşimi'nin sit sınırlarının Kurulumuzca belirlendiği şekilde "Yukarığdeğaçı Düz Yerleşimi ve Nekropolü" adıyla I.(Bir) Derece Arkeolojik Sit olarak güncellenmesine, bu sınır doğrultusunda hazırlanan koordinatlı sit sınırı krokisinin uygun olduğuna, sit sınırları işaretlenerek hazırlanacak kadastral kroki ve tescil fişinin Kurulumuza iletilmesine; söz konusu alanda Kültür Varlıklarını Koruma Yüksek Kurulu'nun Arkeolojik Sitler, Koruma ve Kullanma Koşulları'na ilişkin 05.11.1999 tarih, 658 sayılı İlke Kararı'nın I.(Bir) Derece Arkeolojik Sitlerle ilgili hükümlerin geçerli olduğuna ve bu hükümlerin geçiş dönemi koruma esasları ve kullanma koşulları olarak belirlenmesine ve Kurulumuzdan izinsiz herhangi bir fiziki ve inşai müdahalede bulunulmamasına;

Karayolları Genel Müdürlüğü (4. Bölge Müdürlüğü) tarafından Etüt-Proje Fizibilite İşleri kapsamında yol güzergahının sit sınırlarına isabet eden kısımlarında yapılacak uygulamalara ilişkin projenin Kurulumuzda değerlendirilmesine esas Kurul Müdürlüğüne iletilmesine; bahsi geçen yol projesi Kurulumuzda değerlendirilmeden sit sınırları içerisinde herhangi bir fiziki ve inşai müdahalede bulunulmamasında;

Kurul Müdürlüğü uzmanlarının 06.03.2019 tarihli raporunda bahsi geçen Yukarığdeğaçı Höyük'ün I.(Bir) Derece Arkeolojik Sit olarak Kurulumuzca belirlenen sit sınırlarına ilişkin faaliyeti etkilenen kurumların görüşlerinin alınmasından sonra tescil konusunun Kurulumuzca değerlendirilmesine, söz konusu alanda Kurulumuzdan izinsiz herhangi bir fiziki ve inşai müdahalede bulunulmamasına karar verildi.

KOORDİNATLI ARKEOLOJİK SİT SINIRI KROKİSİ

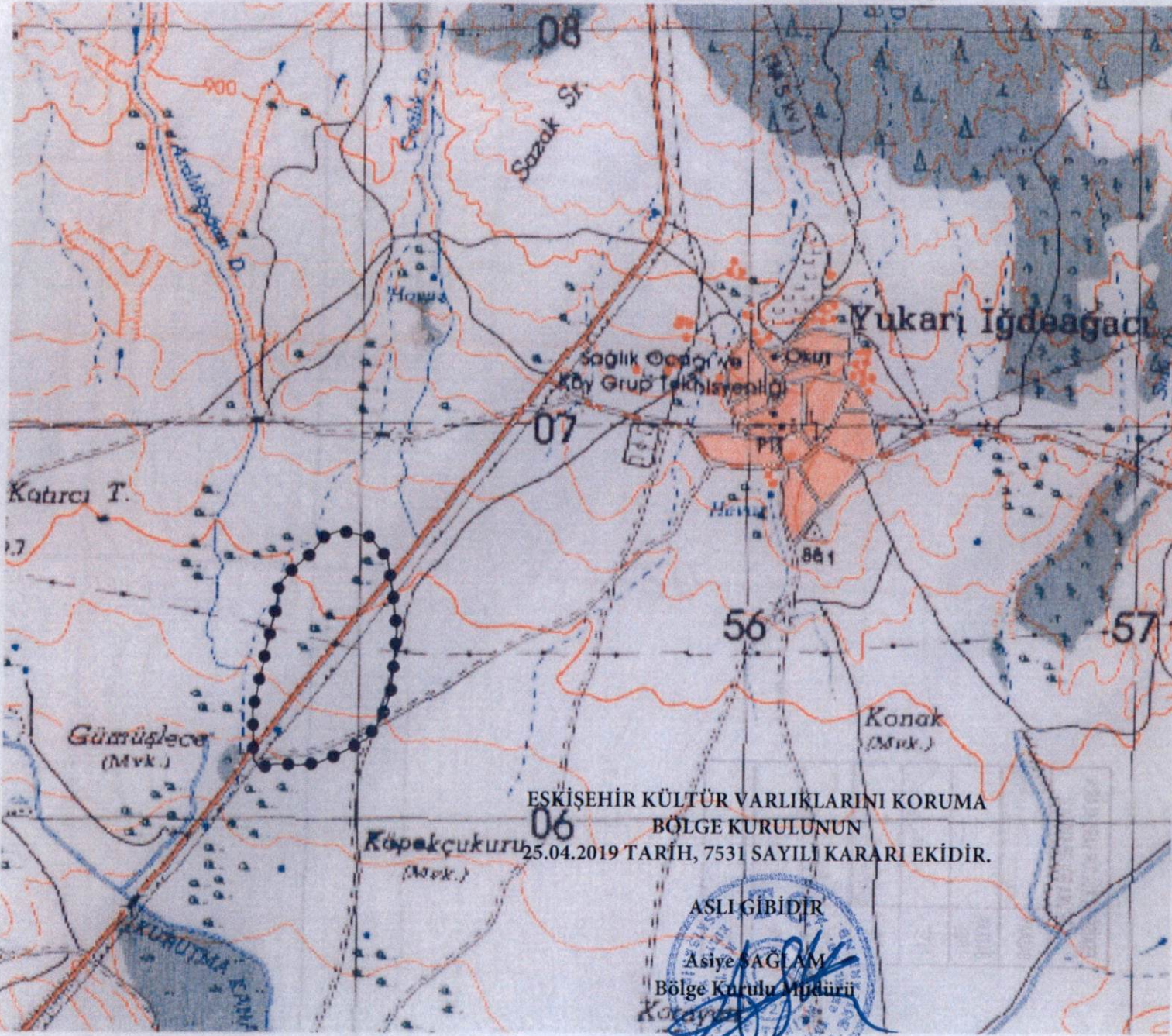

İl	: Eskişehir
İlçe	: Beylikova
Mahalle	: Yukarı İğdebağacı
Pafta	: I26-B4
Adı	: Yukarı İğdebağacı Düz Yerleşimi ve Nekropolü
Tür/Derece	: I.(Bir) Der. Arkeolojik Sit
Projeksiyon	: UTM 6 Derece
Datum	: ED50
Dom	: 33
Ölçek	: 1/Kroki

••••• : I. (Bir) Derece Ark. Sit Sınırı

I.(Bir) Derece Sit Sınırı Koordinat Listesi

NoktaNo	Y	X
1	354958.912	4406738.578
2	355035.216	4406724.033
3	355080.808	4406668.276
4	355094.688	4406584.582
5	355106.010	4406486.841
6	355096.870	4406375.494
7	355092.080	4406330.327
8	355083.868	4406301.585
9	355065.390	4406255.049
10	355051.019	4406235.887
11	355031.857	4406210.566
12	354987.375	4406185.246
13	354952.473	4406168.137
14	354911.412	4406151.028
15	354880.616	4406145.553
16	354858.717	4406144.869
17	354831.343	4406146.238
18	354801.916	4406147.606
19	354762.224	4406136.657
20	354747.169	4406158.556
21	354744.350	4406285.267
22	354778.009	4406440.763
23	354801.536	4406543.469
24	354808.070	4406601.440
25	354841.635	4406641.737
26	354888.189	4406680.763
27	354920.101	4406724.841