

T.C.
KÜLTÜR VE TURİZM BAKANLIĞI
ESKİŞEHİR KÜLTÜR VARLIKLARINI KORUMA BÖLGE KURULU

KARAR

Toplantı Tarih ve no: 17.04.2019- 307
Karar Tarih ve no : 17.04.2019 - 7454

Toplantı Yeri
ESKİŞEHİR

Eskişehir İli, Tepebaşı, Uludere Mahallesi'nde tespit edilen Uludere Nekropolü'nün tescili ve öneri I. (Bir) Derece Arkeolojik sit sınırlarına ilişkin 22.11.2018 tarih ve 6986 sayılı Kararımız gereğince söz konusu alan 17.04.2019 tarihinde Kurulumuzca yerinde incelendi; söz konusu alana ilişkin konuyla ilgili faaliyeti etkilenen Kurum ve Kuruluşların görüşlerinin iletildiği yazılar, Maden İşleri Genel Müdürlüğü'nün 16.10.2018 tarih, E. 446500 sayılı yazısı, 15.04.2019 tarih, 178113 sayılı dosya inceleme raporu okundu, Kurulumuzca belirlenen sit sınırlarına ilişkin hazırlanan koordinatlı sit sınırı krokisi, tescil fişi ve dosyası incelendi, yapılan görüşmeler sonucunda;

Eskişehir İli, Tepebaşı, Uludere Mahallesi'nde tespit edilen Uludere Nekropolü'nün, 2863 sayılı Kanun kapsamında I. (Bir) Derece Arkeolojik Sit olarak tesciline, sit sınırlarına ilişkin hazırlanan koordinatlı sit sınırı krokisi ve tescil fişinin uygun olduğuna; sit sınırlarının aktarıldığı kadastral paftanın yeniden hazırlanarak Kurulumuza iletilmesine; söz konusu alanda Kültür Varlıklarını Koruma Yüksek Kurulu'nun Arkeolojik Sitler, Koruma ve Kullanma Koşulları'na ilişkin 05.11.1999 tarih, 658 sayılı İlke Kararı'nda yer alan I. (Bir) Derece Arkeolojik Sitlerle ilgili hükümlerin geçerli olduğuna ve bu hükümlerin geçiş dönemi koruma esasları ve kullanma koşulları olarak belirlenmesine; sit sınırları içerisinde güvenlik önlemlerinin ilgili kurumlarca alınmasına ve Kurulumuzdan izinsiz herhangi bir fiziki ve inşai müdahalede bulunulmamasına karar verildi.

AVRUPA KONSEYİ	KÜLTÜREL VARLIKLARI KORUMA ENVANTERİ K.V.K.E		SİT	ENVANTER NO:	
TÜRKİYE	ESKİŞEHİR KÜLTÜR VARLIKLARINI KORUMA BÖLGE KURULU			HARİTA NO:	
İli: Eskişehir	İlçesi: Tepebaşı	Mahalle Veya Köyü: Uludere Mahallesi	Pafta:	Ada:	Parsel:

Adı: Uludere Nekropolü

GENEL TANIM: Uludere Nekropolü, Uludere Mahallesinin 1 km. batısında, tescilli Uludere Höyük'ün yaklaşık 1.5 km. kuzey batısında Hellenistik ve Erken Roma dönemine tarihlenen p.t. günlük kullanım kap parçaları ile tuğla parçalarının yayılım gösterdiği bir nekropol alanıdır. Söz konusu alanın doğusunda eski bir dere yatağı bulunmakta olup, nekropol bu derenin oluşturduğu küçük vadinin yükseltisi üzerinde konumlanmaktadır.

Koruma Şimdiki Tehkiler: Kaçak kazı tehlikesine açık. Tarımsal faaliyetler devam ediyor.

Şimdiki Durum:

Sit Potansiyeli: I. (Bir) Derece Arkeolojik Sit

Şimdiki Koruma: Korumasızdır.

Önerilen Koruma: Kaçak kazılara karşı güvenlik güçleri tarafından gerekli önlemlerin alınması.

Koruma Derecesi: I. (Bir) Derece Arkeolojik Sit

HAZIRLAYANLAR: TARİH: 17.04.2019

Özlem ÇAKAR KILIÇ
Arkeolog

Onur YILDIRIM
Arkeolog

KONTROL EDEN: Asiye SAĞLAM

TARİH: 17.04.2019 Bölge Kurulu Müdürü

Yayın Dizisi:

KURUL KARARLARI:

REVİZYON:

GEEAYK ONAYI:

Gözlemler:

Kurul İsmi:

Kurul Karar Tarihi:

Kurul Karar No:

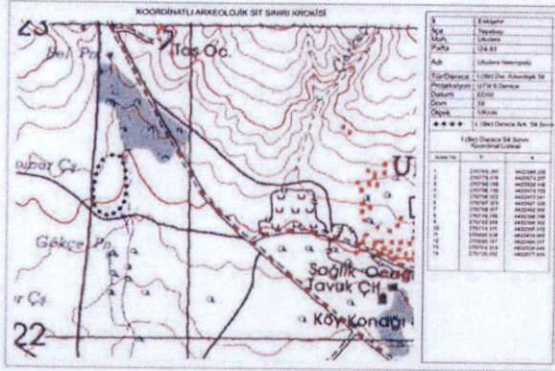

ESKİŞEHİR KÜLTÜR VARLIKLARINI
KORUMA BÖLGE KURULU'NUN
17.04.2019 TARİH, 7454 SAYILI KARARI
EKİDİR.

ASLI ÇİFTLİK
ASİYE SAĞLAM
Bölge Kurulu Müdürü

KOORDİNATLI ARKEOLOJİK SİT SINIRI KROKİSİ

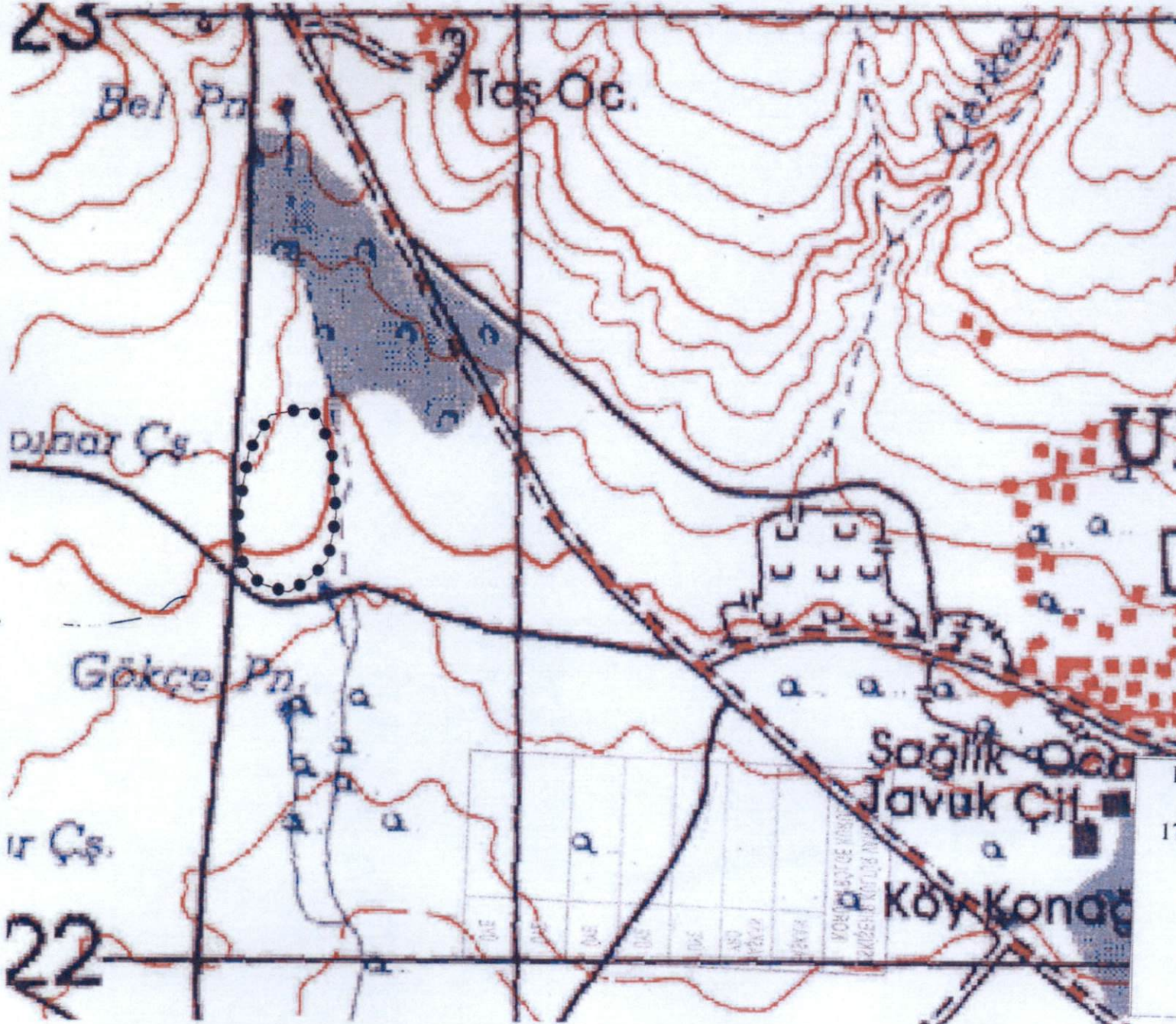

İl	: Eskişehir
İlçe	: Tepebaşı
Mah.	: Uludere
Pafta	: I24-B1
Adı	: Uludere Nekropolü
Tür/Derece	: I.(Bir) Der. Arkeolojik Sit
Projeksiyon	: UTM 6 Derece
Datum	: ED50
Dom	: 33
Ölçek	: 1/Kroki
●●●●●	: I. (Bir) Derece Ark. Sit Sınırı

I.(Bir) Derece Sit Sınırı
Koordinat Listesi

Nokta No	Y	X
1	270765.387	4422585.200
2	270779.476	4422574.207
3	270792.189	4422532.446
4	270796.130	4422473.703
5	270796.522	4422470.041
6	270787.323	4422421.928
7	270768.407	4422402.866
8	270746.266	4422388.289
9	270742.952	4422388.302
10	270714.311	4422397.012
11	270695.938	4422419.660
12	270690.167	4422464.317
13	270703.313	4422538.449
14	270725.452	4422577.606

ESKİŞEHİR KÜLTÜR VARLIKLARINI
KORUMA BÖLGE KURULU'NUN
17.04.2019 TARİH, 7454 SAYILI KARARI
EKİDİR.

ASLI GİBİDİR
Asiye YAGCIAM
Bölge Kurulu Müdürü