

T.C.
KÜLTÜR VE TURİZM BAKANLIĞI
ESKİŞEHİR KÜLTÜR VARLIKLARINI KORUMA BÖLGE KURULU

KARAR

Toplantı Tarih ve no: 22.05.2019 - 310

Karar Tarih ve no : 22.05.2019 - 7621

Toplantı Yeri
ESKİŞEHİR

Afyonkarahisar, Merkez İlçesi, Akçin Mahallesi ile Susuz Beldesi sınırları içerisinde tespit edilen öneri Yaylacılar Çeşmesi Mevkii Arkeolojik Yerleşimi'nin tesciline esas hazırlanan bilgi ve belgelerin değerlendirilmesi istemine ilişkin Afyonkarahisar Valiliğinin(İl Kültür ve Turizm Müdürlüğü) 27.09.2018 tarih, 780273 sayılı yazısı ve ekleri, ilgili kurum görüşlerinin iletildiği yazılar, Enerji ve Tabii Kaynaklar Bakanlığının(Maden İşleri Genel Müdürlüğü) 18.04.2019 tarih, E.421423 sayılı yazısı, 16.05.2019 tarih, 232170 sayılı dosya inceleme raporu okundu, koordinatlı sit paftası, sit sınırlarının aktarıldığı kadastral paftası, tescil fişi, fotoğrafları ve dosyası incelendi, yapılan görüşmeler sonucunda;

Afyonkarahisar, Merkez İlçesi, Akçin Mahallesi ile Susuz Beldesi sınırlarında tespit edilen ve 2863 sayılı Kanun'un 6. Maddesi kapsamında korunması gerekli kültür varlıklarından olan alanın "Yaylacılar Çeşmesi Mevkii Arkeolojik Yerleşimi" adıyla I.(Bir) Derece Arkeolojik Sit alanı olarak tesciline, hazırlanan tescil fişi, koordinatlı sit paftası ve sit sınırlarının aktarıldığı kadastral paftanın uygun olduğuna; söz konusu alanda Kültür Varlıklarını Koruma Yüksek Kurulu'nun Arkeolojik Sitler, Koruma ve Kullanma Koşulları'na ilişkin 05.11.1999 tarih, 658 sayılı İlke Kararı'nın ilgili hükümlerinin geçerli olduğuna ve bu hükümlerin geçiş dönemi koruma esasları ve kullanma koşulları olarak belirlenmesine, sit sınırları içerisinde gerekli güvenlik önlemlerinin artırılmasına ve Kurulumuzdan izinsiz herhangi bir fiziki ve inşai müdahalede bulunulmamasına karar verildi.

SIT ARKEOLOJIK I

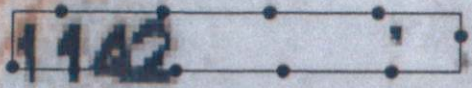

ESKİŞEHİR KÜLTÜR VARLIKLARINI
KORUMA BÖLGE KURULUNUN
22.05.2019 TARİH VE 7621 SAYILI KARARI
EKİDİR.

ASLI GİBİDİR



KOORDİNATLAR

296728	4295078
296785	4295512
296874	4295481
297032	4295185
296964	4295422
297006	4295341
297054	4295245
296993	4295178
296945	4295195
296871	4295173
296814	4295114
296777	4295086
296627	4295180
296614	4295231
296650	4295309
296632	4295354
296630	4295416
296608	4295437
296596	4295465
296691	4295503
296620	4295085

AFYONKARAHİSAR

Çavdarlı



1:5,000

AFYONKARAHİSAR-MERKEZ

Susuz Beldesi

Yaylacılar Çeşmesi Arkeolojik Yerleşim Alanı

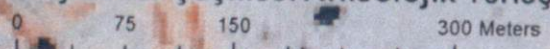

Geographic Coordinate System:
1950 ED UTM Zone 36N (6 DERECE)

AFYONKARAHİSAR, MERKEZ, AKÇİN MAHALLESİ VE SUSUZ BELDESİ
YAYLACILAR ÇEŞMESİ MEVKİİ ARKEOLOJİK YERLEŞİMİ
..... I.(BİR) DERECE ARKEOLOJİK SİT SINIRI

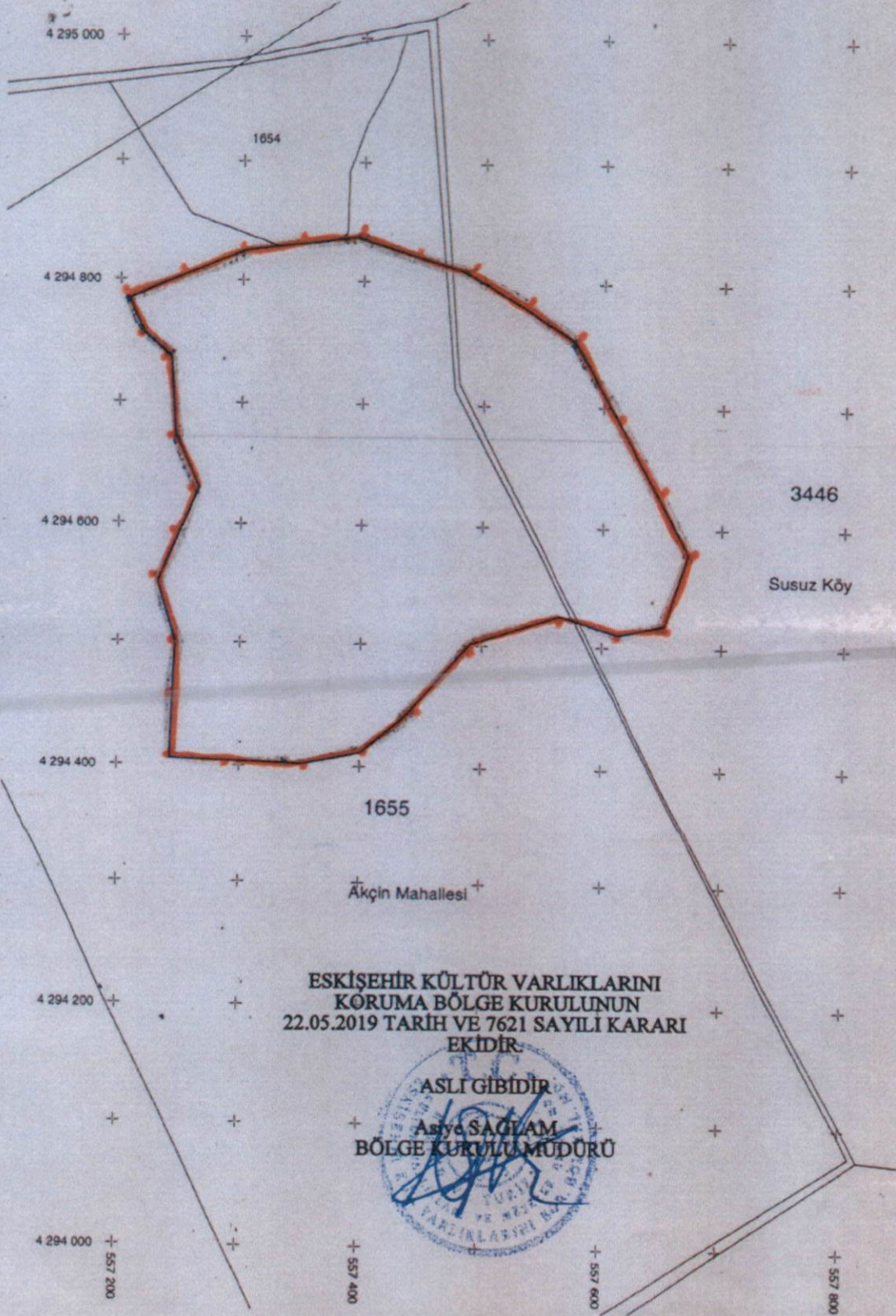
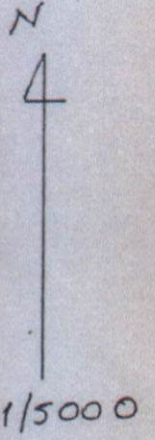

ESKİŞEHİR KÜLTÜR VARLIKLARINI
KORUMA BÖLGE KURULUNUN
22.05.2019 TARİH VE 7621 SAYILI KARARI
EKİDİR.

ASLI GİBİDİR

Ayşe SAĞLAM
BÖLGE KURULU MÜDÜRÜ

Fatma TAYTAK
Kontrol Mühendisi

Aysun AKGÜN
Kadastro Teknisyeni

A. Akın

AVRUPA KONSEYİ	DOĞAL VE KÜLTÜREL VARLIKLARI KORUMA ENVANTERİ D.K.V.K.E.	S i T	ENVANTER No.
TÜRKİYE	KÜLTÜR VARLIKLARI VE MÜZELER GENEL MÜDÜRLÜĞÜ		HARİTA NO:
İLİ:AFYONKARAHİSAR	İLÇE:MERKEZ	MAH-KÖY:SUSUZ KASABASI, AKÇİN MAH.	PAFTA:- ADA: PARSEL : I.(Bir) Derece: Susuz Kasabası 3446 parsel, Akçin Mahallesi 1655 parsel

ADI: YAYLACILAR ÇESMESİ MEVKİİ ARKEOLOJİK YERLEŞİMİ

GENEL TANIM: Afyonkarahisar İli, Merkez İlçesi, Susuz Kasabası'nın yaklaşık 5 km. güneydoğusunda, Gebeceler Yolu'nun ise yaklaşık 1,3 km. güneyinde bulunan ve Eskişehir Kültür Varlıklarını Koruma Bölge Kurulu'nun 22.02.2007 tarih ve 1720sayılı Kararı ile tescillenmiş olan Nekropol-III Derece Arkeolojik Siti'nin (Yaylacılar Çeşme ve Askeri Atış Poligonu) yaklaşık 400 m. güneyinde yer alan Roma Dönemi yerleşimidir.

ŞİMDİKİ TEHLİKELER: Kaçak Kazılar ve Çevresel Tahribatlar

ŞİMDİKİ DURUMU: Kaçak Kazı tahribatı

SİT POTANSİYELİ: Arkeolojik Sit

KORUMA DERECESELİ:
I. (Bir) Derece Arkeolojik Sit.

ŞİMDİKİ KORUMA: Korumasız

HAZIRLAYANLAR : 20.09.2018

Mehmet AKBAŞ Arkeolog

ÖNERİLEN KORUMA: Yerel Yönetimlerce Korunması.

Muhammed SEVİM Arkeolog

YAYIN DİZİNİ:--ESKİŞEHİR KÜLTÜR VARLIKLARINI KORUMA BÖLGE KURULUNUN 22.05.2019 TARİH VE 7621 SAYILI KARARI EKİDİR.

KONTROL EDEN: 20.09.2018

Mevlüt ÜYÜMEZ Müze Müdürü

GÖZLEMLER:



KURUL ONAYI:

REVİZYON:

HARİTA VE FOTOĞRAFLAR:

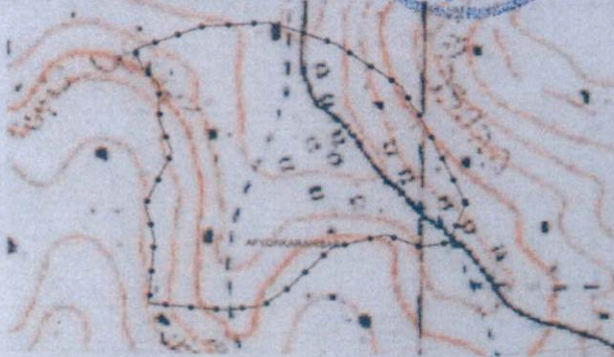

AFYONKARAHİSAR İLİ, MERKEZ İLÇESİ, AKÇİN MAHALLESİ İLE SUSUZ BELDESİ
YAYLACILAR ÇEŞMESİ MEVKİİ ARKEOLOJİK YERLEŞİMİ
I.(BİR) DERECE ARKEOLOJİK SİT ALANINDA KALAN PARSELLERİN LİSTESİ

İLÇE/KÖY	PARSEL	BEYANLAR HANESİNE YAZILACAK ŞERH
"Bir Bölümü I.(Bir) Derece Arkeolojik Sit alanında kalmaktadır"		
Afyonkarahisar İli, Merkez İlçesi, Akçin Mahallesi	1655	"Bir Bölümü I.(Bir) Derece Arkeolojik Sit alanında kalmaktadır"
Afyonkarahisar İli, Merkez İlçesi, Susuz Beldesi	3446	"Bir Bölümü I.(Bir) Derece Arkeolojik Sit alanında kalmaktadır"