

T.C.
KÜLTÜR VE TURİZM BAKANLIĞI
ESKİŞEHİR KÜLTÜR VARLIKLARINI KORUMA BÖLGE KURULU

KARAR

Toplantı Tarih ve no: 22.05.2019 - 310
Karar Tarih ve no : 22.05.2019 - 7608

Toplantı Yeri
ESKİŞEHİR

Afyonkarahisar, Sultandağı, Yeşilçiftlik Beldesi, Sıra Mahallesi'nde tespit edilen öneri Temilli Nekropolü ve Yerleşim Alanı'nın tesciline esas hazırlanan bilgi ve belgelerin değerlendirilmesi istemine ilişkin Afyonkarahisar Valiliğinin(İl Kültür ve Turizm Müdürlüğü) 26.12.2018 tarih, 1059551 sayılı yazısı ve ekleri, ilgili kurum görüşlerinin iletildiği yazılar 17.05.2019 tarih, 233092 sayılı dosya inceleme raporu okundu, koordinatlı sit paftası, sit sınırlarının aktarıldığı koordinatlı kadastral paftası, tescil fişi, fotoğrafları ve dosyası incelendi, yapılan görüşmeler sonucunda;

Afyonkarahisar, Sultandağı, Yeşilçiftlik Beldesi, Sıra Mahallesi'nde tespit edilen ve 2863 sayılı Kanun'un 6. Maddesi kapsamında korunması gerekli kültür varlıklarından olan alanın "Temilli Nekropolü ve Yerleşim Alanı" adıyla I.(Bir) Derece Arkeolojik Sit alanı olarak tesciline, hazırlanan tescil fişi, koordinatlı sit paftası ve sit sınırlarının aktarıldığı koordinatlı kadastral paftanın uygun olduğuna; söz konusu alanda Kültür Varlıklarını Koruma Yüksek Kurulu'nun Arkeolojik Sitler, Koruma ve Kullanma Koşulları'na ilişkin 05.11.1999 tarih, 658 sayılı İlke Kararı'nın ilgili hükümlerinin geçerli olduğuna ve bu hükümlerin geçiş dönemi koruma esasları ve kullanma koşulları olarak belirlenmesine, sit sınırları içerisinde gerekli güvenlik önlemlerinin artırılmasına ve Kurulumuzdan izinsiz herhangi bir fiziki ve inşai müdahalede bulunulmamasına karar verildi.

TEMİLLİ NEKROPOLÜ VE YERLEŞİM ALANI
..... I.(BİR) DERECE ARKEOLOJİK SİT SINIRI

HARİTA (PLAN) ÖRNEĞİ

İli	: AFYONKARAHİSAR	KADASTRO						Yüzölçümü		
		Gören Yerlerde			Görmeyen Yerlerde					
İlçesi	: SULTANDAĞI	Kütük Sayfa No	Pafta No	Ada No	Parsel No	Mevkii	Gömlek Sıra No	Ha	m ²	dm ²
Mah / Köy	: YEŞİLÇİFTLİK/SIRA			165	18-20-21					

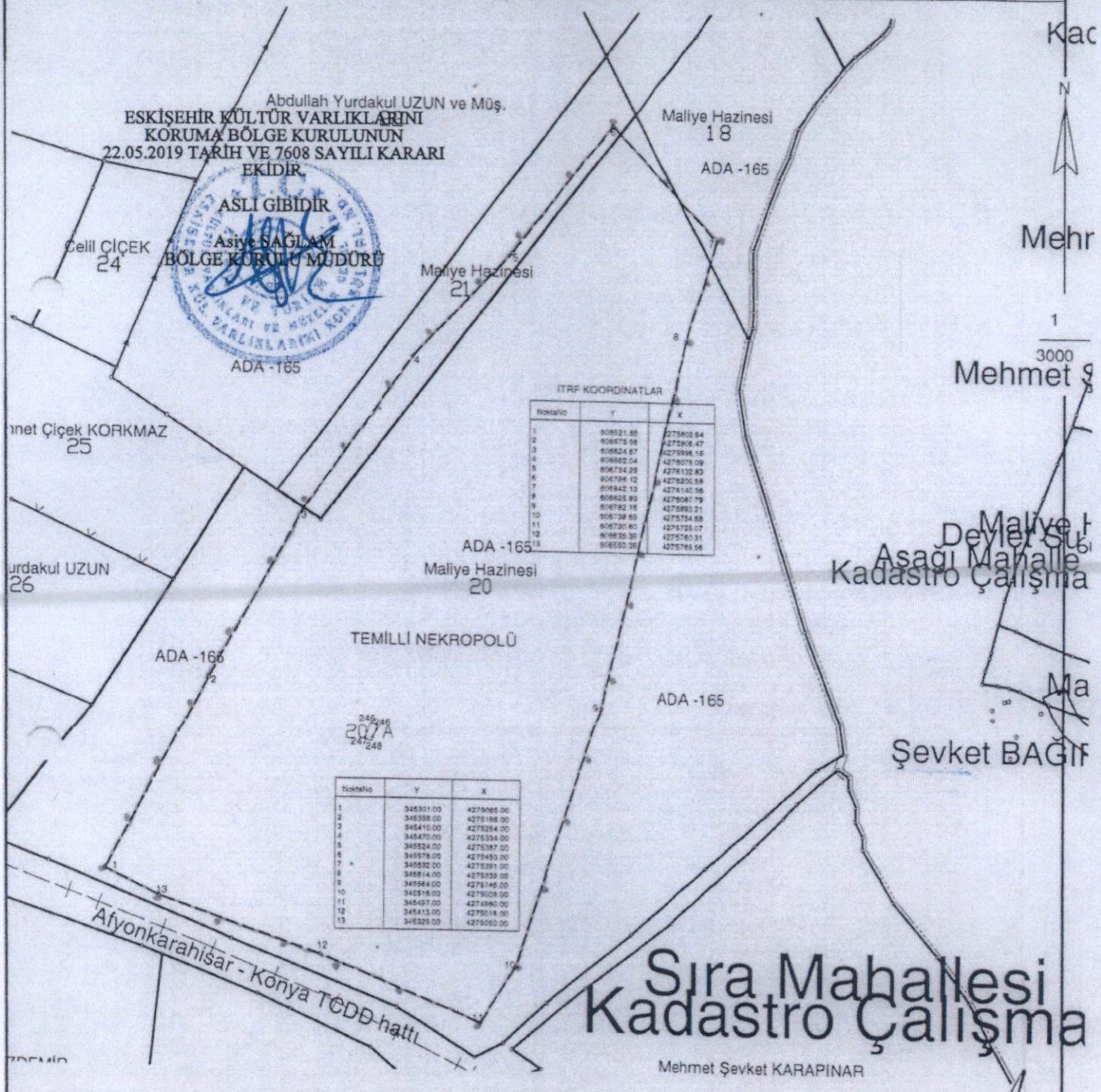

Kadastro Paftasına Uygundur			
Unvanı	Teknisyen/Tekniker	Kontrol Eden	Tasdik Eden
Adı ve Soyadı	Said AYNACI	Kont.Müh./Memuru	Kadastro Müdürü
Tarih	27.11.2018	Mehmet Şevket KARAPINAR	M.Şevket ARAS
İmza/Mühür			

345000

345500

346000

SIT_ARKEOLOJIK

ESKİŞEHİR KÜLTÜR VARLIKLARINI
KORUMA BÖLGE KURULUNUN
22.05.2019 TARİH VE 7608 SAYILI KARARI
EKİDİR.

ASLI GİBİDİR

Eskiye SAYILAM
BÖLGE KURULU MÜDÜRÜ

1:5.000

Oba
Temilli Arkeolojik Yerleşimi ve Nekropolü

KOORDİNATLAR

345301	4275065
345358	4275166
345410	4275254
345470	4275334
345524	4275387
345578	4275453
345632	4275391
345614	4275339
345564	4275146
345516	4275009
345497	4274980
345413	4275018
345329	4275050

AFYONKARAHİSAR-SULTANDAĞI
Yeşilçiftlik Beldesi Sıra Mah.
Temilli Arkeolojik Yerleşimi ve Nekropolü

0 75 150 300 Meters

Geographic Coordinate System:
Datum: ED 50 UTM 6 Derece Dom : 33 Zone 36N

AVRUPA KONSEYİ	DOĞAL VE KÜLTÜREL VARLIKLARI KORUMA ENVANTERİ D.K.V.K.E.	S İ T	ENVANTER No
TÜRKİYE	KÜLTÜR VARLIKLARI VE MÜZELER GENEL MÜDÜRLÜĞÜ		HARİTA NO:
İLİ:AFYONKARAHİSAR	İLÇE:SULTANDAĞI	MAH-KÖY:YEŞİLÇİFTLİK BELDESİ	PAFTA:- ADA:165 PARSEL : I.(Bir) Derece: 18, 20, 21

ADI: TEMİLLİ NEKROPOLÜ VE YERLEŞİM ALANI

GENEL TANIM: Afyonkarahisar İli, Sultandağı İlçesi, Yeşilçiftlik Beldesi'nin yaklaşık 7,4 km. kuzeyinde, kaçak kazı tahribatıyla gün yüzüne çıkan ve 150 m. güneyinde yer alan höyükle bağlantılı olduğu düşünülen ETÇ Dönemi'ne tarihlendirilen nekropol alanında Geç Roma, D.Roma Dönemlerine ait yerleşim izleri de görülmektedir.

ŞİMDİKİ TEHLİKELER: Kaçak Kazılar

ŞİMDİKİ DURUMU: Kaçak Kazı Tahribatı

SİT POTANSİYELİ: Arkeolojik Sit (ETÇ, Geç Roma, D. Roma Dönemi)

KORUMA DERESESİ:
I. (Bir) Derece Arkeolojik Sit.

ŞİMDİKİ KORUMA: Korumasız

HAZIRLAYANLAR : 20.12.2018

Mehmet AKBAŞ Arkeolog

ÖNERİLEN KORUMA: Yerel Yönetimlerce Korunması.

Muhammed SEVİM Arkeolog

YAYIN DİZİNİ:-- ESKİŞEHİR KÜLTÜR VARLIKLARINI KORUMA BÖLGE KURULUNUN
22.05.2019 TARİH VE 7608 SAYILI KARARI
EKİDİR.

KONTROL EDEN: 20.12.2018

Mevlüt ÜYÜMEZ Müze Müdürü

GÖZLEMLER:



KURUL ONAYI:

REVİZYON:

HARİTA VE FOTOĞRAFLAR:

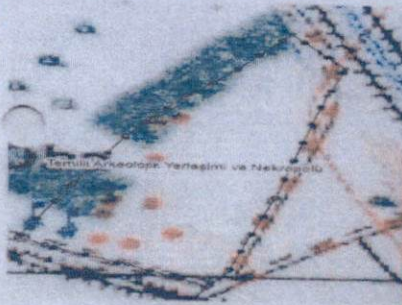

AFYONKARAHİSAR İLİ, SULTANDAĞI İLÇESİ, YEŞİLÇİFTLİK BELDESİ, SIRA MAHALLESİ
TEMİLLİ NEKROPOLÜ VE YERLEŞİM ALANI
I.(BİR) DERECE ARKEOLOJİK SİT ALANINDA KALAN PARSELLERİN LİSTESİ

İLÇE/KÖY	PARSEL	BEYANLAR HANESİNE YAZILACAK ŞERH
"Bir Bölümü I.(Bir) Derece Arkeolojik Sit alanında kalmaktadır"		
Afyonkarahisar İli, Sultandağı İlçesi, Yeşilçiftlik Beldesi, Sıra Mahallesi	18	"Bir Bölümü I.(Bir) Derece Arkeolojik Sit alanında kalmaktadır"
Afyonkarahisar İli, Sultandağı İlçesi, Yeşilçiftlik Beldesi, Sıra Mahallesi	20	"Bir Bölümü I.(Bir) Derece Arkeolojik Sit alanında kalmaktadır"
Afyonkarahisar İli, Sultandağı İlçesi, Yeşilçiftlik Beldesi, Sıra Mahallesi	21	"Bir Bölümü I.(Bir) Derece Arkeolojik Sit alanında kalmaktadır"