

T.C.  
KÜLTÜR VE TURİZM BAKANLIĞI  
ESKİŞEHİR KÜLTÜR VARLIKLARINI KORUMA BÖLGE KURULU

KARAR

Toplantı Tarih ve no: 22.05.2019 - 310  
Karar Tarih ve no : 22.05.2019 - 7610

Toplantı Yeri  
ESKİŞEHİR

Afyonkarahisar İli, Şuhut İlçesi, Mahmut Köyü, İnli Mevkiinde, Afyonkarahisar Müze Müdürlüğü Uzmanlarınca tespit edilen, Kaya Mekanları ve Nekropolün tescili ve öneri sit sınırlarının değerlendirilmesine ilişkin Afyonkarahisar Valiliğinin (İl Kültür ve Turizm Müdürlüğü) 09.10.2018 tarih ve 815073 sayılı yazısı ve ekleri Müze Müdürlüğü uzmanlarının 01.10.2018 tarihli raporu, konuyla ilgili faaliyeti etkilenen Kurum ve Kuruluşların görüşlerinin iletildiği yazılar, 20.05.2019 tarih ve 236669 sayılı dosya inceleme raporu okundu, koordinatlı sit sınırı paftası, sit sınırlarının aktarıldığı koordinatlı kadastral paftası, tescil fişi, fotoğrafları ve dosyası incelendi, yapılan görüşmeler sonucunda;

Afyonkarahisar İli, Şuhut İlçesi, Mahmut Köyü, İnli Mevkiinde, Afyonkarahisar Müze Müdürlüğü Uzmanlarınca tespit edilen ve 2863 sayılı Kanun'un 6. Maddesi kapsamında korunması gerekli kültür varlıklarından olan alanın, "İnli Mevkii Kaya Mekanları ve Nekropolü" adıyla I. (Bir) Derece Arkeolojik Sit alanı olarak tesciline, hazırlanan tescil fişi, koordinatlı sit sınırı paftası ve sit sınırlarının aktarıldığı kadastral paftasının uygun olduğuna; söz konusu alanda Kültür Varlıklarını Koruma Yüksek Kurulu'nun Arkeolojik Sitler, Koruma ve Kullanma Koşulları'na ilişkin 05.11.1999 tarih ve 658 sayılı İlke Kararı'nın ilgili hükümlerin geçerli olduğuna, alanda kolluk kuvvetlerince gerekli güvenlik önlemlerinin artırılmasına ve Kurulumuzdan izinsiz herhangi bir fiziki ve inşai müdahalede bulunulmamasına karar verildi.

AVRUPA KONSEYİ	DOĞAL VE KÜLTÜREL VARLIKLARI KORUMA ENVANTERİ D.K.V.K.E.		SİT	ENVANTER No.
TÜRKİYE	KÜLTÜR VARLIKLARI VE MÜZELER GENEL MÜDÜRLÜĞÜ			HARİTA NO:
İLİ: Afyonkarahisar	İLÇE: Şuhut	KASABA/KÖY: Mahmut Köyü ile Aydın Köyü	Aydın Köyü 177 Ada 5 ve 6 parseller ile Mahmut Köyü sınırlarında yer alan tescil harici alanın bir bölümü	

**ADI: İNLİ MEVKİİ KAYA MEKANLARI ve NEKROPOLÜ**

GENEL TANIM: İlimiz, Şuhut İlçesi, Mahmut Köyü ile Aydın Köyü sınırında, Mahmut Köyünün yaklaşık 1,5 km kadar batısında yer alan İnli Mevkii'nde yer almaktadır. Kaya yerleşimi ve nekropol alanı genel özellikleri itibarıyla Geç Roma ve Doğu Roma dönemlerinde kullanım görmüş olmalıdır.

ŞİMDİKİ TEHLİKELER: Kaçak kazılar

ŞİMDİKİ DURUMU: Kaya mekanları ve nekropol üzerinde çok sayıda kaçak kazı çukuru mevcuttur.

SİT POTANSİYELİ: Arkeolojik Sit

KORUMA DERECEŚİ:  
I.(Bir) Derece Arkeolojik Sit.

HAZIRLAYANLAR: 01.10.2018

Bilal AYNUR DTHP (Sanat Tarihçi)

Cemil DUMANLIOĞLU Arkeolog

ŞİMDİKİ KORUMA: Korumasız

ERİLEN KORUMA: Yerel Yönetimlerce Korunması.  
ESKİŞEHİR KÜLTÜR VARLIKLARINI

YAYIN DİZİNİ: KORUMA BÖLGE KURULUNUN  
GÖZLEMLER: 22.05.2019 TARİH, 7610 SAYILI KARAR EKİDİR

KONTROL EDEN: 01.10.2018  
Cemil DUMANLIOĞLU Müze Müdürü V.

KURUL ONAY:

REVİZYON:

ASLI GİBİDİR  
Asiye SAĞLAM  
Koruma Bölge Kurulu Müdürü

HARİTA VE FOTOĞRAF

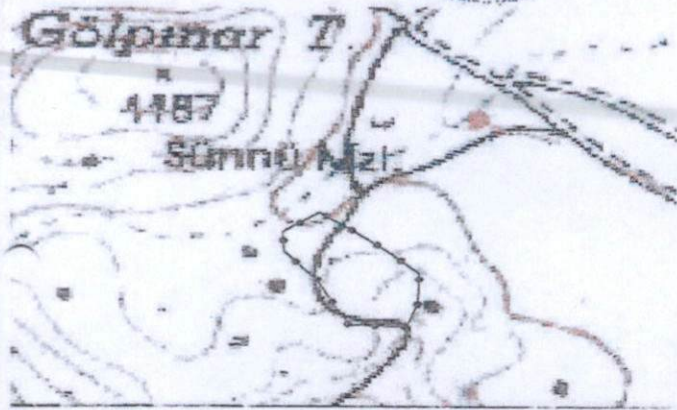

284000

284000

284000



1:5.000

Gölpınar T.

4187

Sünnü Mez.

SIT ARKEOLOJİK



Düğün

Ali Kupa

Koruma Bölgesi Kararı Müdürlüğü

ESKİŞEHİR KÜLTÜRÜN VARLIKLARINI  
KORUMA BÖLGE KURULUŞUNUN  
22.05.2019 TARİHİ, 7610 SAYILI KARAR EKİDİR



283500

yatağı T.

AFYONKARAHİSAR-ŞUHUT  
ahmeti Köyü - İnni Mevki Kaya Mekanları ve Nekropolü

KOORDİNATLAR

- 284362 4265120
- 284448 4265117
- 284451 4265150
- 284452 4265193
- 284418 4265229
- 284349 4265278
- 284305 4265250
- 284310 4265222
- 284348 4265182

0 150 300 Metre

Geographic Coordinate System  
Datum: ED 50 UTM 8 Garsoy Datum 33 Zona 38N

AFYONKARAHİSAR MÜZE MÜDÜRLÜĞÜ

İNİLİ MEVKİİ KAYA MEKANLARI VE NEKROPOL ALANI

İL: AFYONKARAHİSAR

İLÇE: ŞUHUT

KÖY/MAHL: AYDIN KÖYÜ VE MAHMUT KÖYÜ

ADA/PARSEL: Aydın Köyü 177 ada 5 ve 6 nolu parseller ile Mahmut Köyü Teknik Harici alan I.(Bir) Derece Arkeolojik Sit

..... I.(Bir) Derece Arkeolojik Sit Sınırı

ESKİŞEHİR KÜLTÜR VARLIKLARINI  
KORUMA BÖLGE KURULUNUN  
22.05.2019 TARİHİ, 7610 SAYILI KARAR EKİDİR

ASLI GİBİDİR

Asiye SAĞLAM

Koruma Bölge Kurulu Müdürü

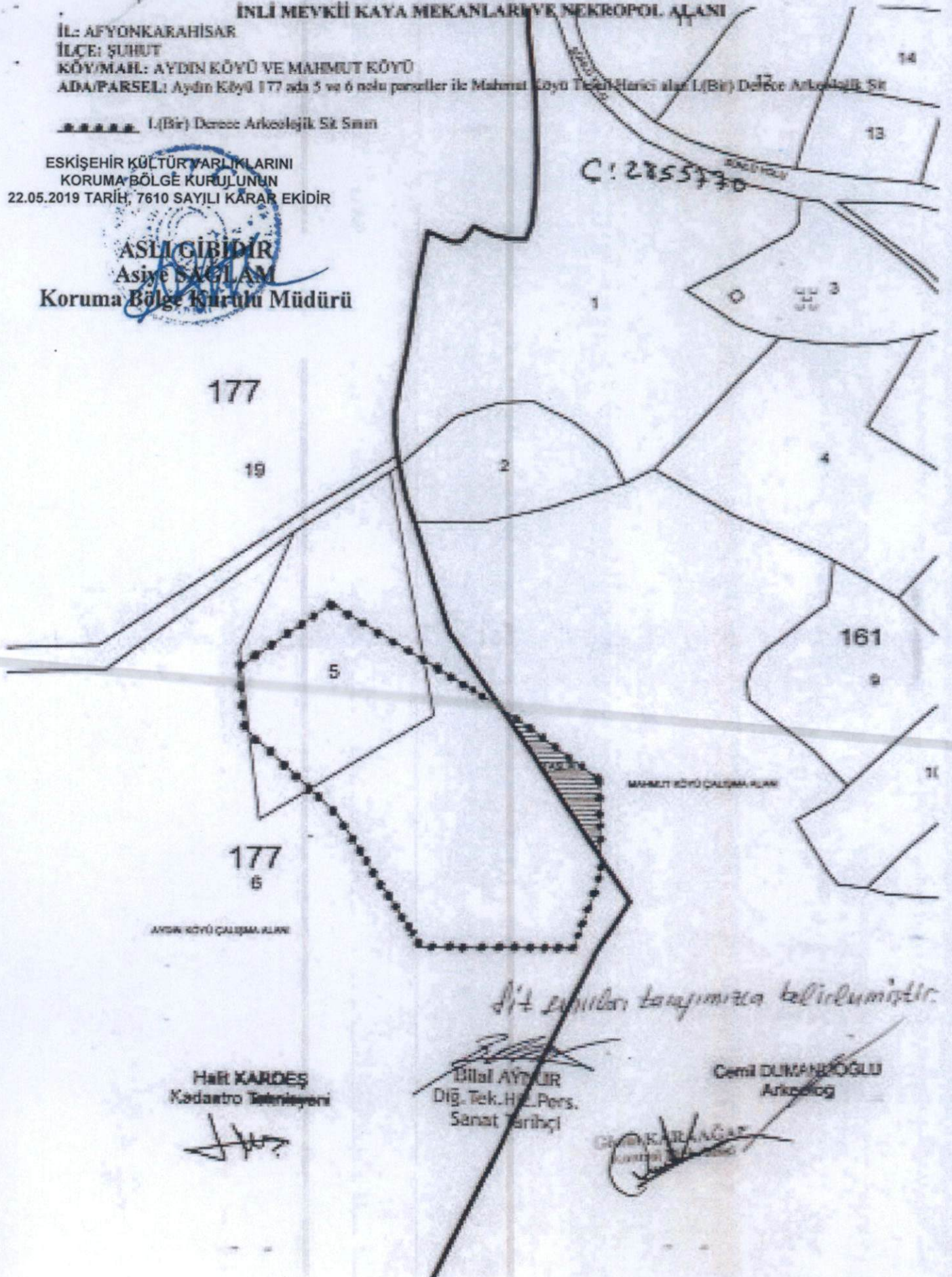

Hakk KARDEŞ  
Kadaastro Teftişçisi

Bilal AYDIN  
Diğ. Tek. Har. Pers.  
Sanat Tarihçi

Cemil DUMANLIOĞLU  
Arkeolog

CH. KARAGÖZ  
Koruma Bölge Kurulu Üyesi

