

11.06.79

T.C.
KÜLTÜR VE TURİZM BAKANLIĞI
ESKİŞEHİR KÜLTÜR VARLIKLARINI KORUMA BÖLGE KURULU

KARAR

Toplantı Tarih ve no: 23.05.2019 – 311
Karar Tarih ve no : 23.05.2019 – 7648

Toplantı Yeri
ESKİŞEHİR

Bilecik İli, İnhisar İlçesi, Harmanköy Köyünde yer alan, tapunun 152 ada, 54 parselinde yer alan ve mülkiyeti Hazineye ait olan Çamaşırılık Mevkii Çeşmesi'nin 2863 Sayılı Kanun Kapsamında 'korunması gerekli taşınmaz kültür varlığı' olarak değerlendirilmesine ilişkin Bursa Vakıflar Bölge Müdürlüğü'nün 29.01.2019 tarih ve E.15604 sayılı yazısı, konuyla ilgili faaliyeti etkilenen kurum ve kuruluşların görüşlerinin iletildiği yazılar, Koruma Bölge Kurulu Müdürlüğü uzmanlarının 15.05.2019 tarih ve 229624 sayılı dosya inceleme raporu okundu, fotoğrafları, dosyası incelendi, yapılan görüşmeler sonunda;

Bilecik İli, İnhisar İlçesi, Harmanköy Köyünde yer alan, tapunun 152 ada, 54 parselinde yer alan Çamaşırılık Mevkii Çeşmesi'nin mimarisi, yapım malzemesi ve tekniği açısından tarihi değeri olduğu anlaşıldığından 2863 sayılı Kanun kapsamında korunması gerekli taşınmaz kültür varlığı olarak tesciline; koruma grubunun "II. (İki) Grup" olarak belirlenmesine; hazırlanan tescil fişinin uygun olduğuna, parsel sınırlarının "Korunma Alanı" olarak belirlenmesine, rölöve, restorasyon ve restitüsyon projelerinin hazırlanarak Kurulumuza iletilmesine, söz konusu taşınmazda kurulumuzdan izinsiz inşai ve fiziki müdahalede bulunulmamasına karar verildi.

| | | | | |
|--|--|----------------------------------|--------------------------|--|
| AVRUPA KONSEYİ | DOĞAL VE KÜLTÜREL VARLIKLARI KORUMA ENVANTERİ | | ENVANTER NO: | |
| | VAKIFLAR GENEL MÜDÜRLÜĞÜ | | ANIT | |
| İL : BİLECİK | İLÇESİ : İNHİSAR | BELDE/KÖY : HARMANKÖY KÖYÜ | | ANITSAL |
| MAHALLE, SOKAK, KAPI NO : | | KADASTRO | KORUMA DERECESESİ | ÇEVRESEL |
| | | PAFTA : ADA : PARSEL : 152 54 | | ÇEVREYE AYKIRI |
| ADI : | YAPTIRAN : Köse Muhammed Alemdar Oğlu Hasan | YAPAN : | MİMARİ ÇAĞI (ÜSLUP) : | OSMANLI DÖNEMİ |
| | YAPIM TARİHİ : H 1235 | KİTABE : VAR | VAKFIYE : | |
| KORUMA DURUMU (A = İYİ - B = ORTA - C = FENA) | | | | RUTUBET DURUMU A=YOK - B=IZI VAR - C=ÖNEMLİ |
| TAŞIYICI | DIŞ YAPI | ÜST YAPI | SÜSLEME ELEMANLARI | |

VAZİYET PLANI :



FOTOĞRAF:

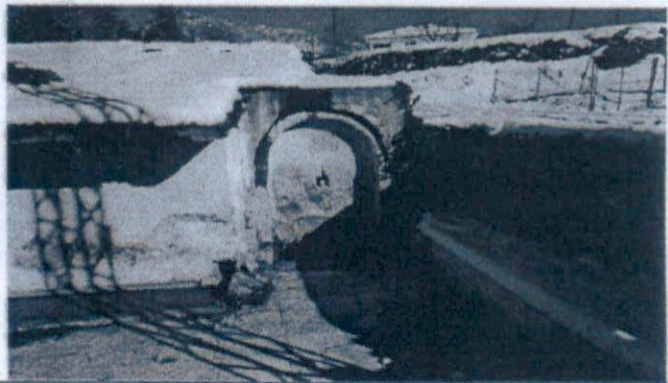

GÖZLEMLER:

BUGÜNKÜ SAHİBİ : MALİYE HAZİNESİ

BAKIMINDAN SORUMLU KURULUŞ : BİLECİK İL ÖZEL İDARESİ

AYRINTILI TANIM:

Bilecik ili, İnhisar ilçesi, Harmanköy Köyü'nde bulunan çeşme tapununun 152 ada, 54 parsel sayısında kayıtlı olup Maliye Hazinesi'nin mülkiyetindedir. Çeşme çamaşırılık olarak bilinen yapının bitişinde bulunmaktadır. Çeşme 280 x 235 cm ölçülerinde basık kemerli olarak yapılmıştır. Kesme taşla örülerek yapılan çeşmenin tam orta kısmında kitabelik kısmı bulunur. Hicri 1235 (M. 1819) tarihli 3 satırlık kitabede 'sahibül hayrat ve hasanat Hatib Efendinin Köse Muhammed Alemdar Oğlu Hasan naib' yazılıdır. Çeşmenin yalak kısmı ise 155 x 70 cm ölçülerindedir.

ESKİŞEHİR KÜLTÜR VARLIKLARINI
KORUMA BÖLGE KURULU'NUN
23.05.2019 TARİH, 7648 SAYILI KARAR EKİDİR.

BİNA ALT YAPI BİLGİLERİ

SU ELEKTRİK ISITMA KANALİZASYON

ORJİNAL KULLANIMI :

ÇEŞME

BUGÜNKÜ KULLANIMI :

ÇEŞME

ÖNERİLEN KULLANIM :

ÇEŞME

HAZIRLAYANLAR :

29/01/2019

Burak KAYNAK

Sedat TURGUT

Mimar

Müze Araştırmacısı

YAYIN DİZİNİ :

EKLER

ASLI GİBİDİR

Asiye SAĞLAM
Bölge Kurulu Müdürü

RAPOR

FOTOĞRAF

RÖLEVE PROJE

RESTORASYON PROJESİ

HARİTA

KROKİ

KİTABE

VAKFIYE

KURUL ONAY NO :

REVİZYON :

KURUL KARARLARI :