

T.C.
KÜLTÜR VE TURİZM BAKANLIĞI
ESKİŞEHİR KÜLTÜR VARLIKLARINI KORUMA BÖLGE KURULU

KARAR

Toplantı Tarih ve no: 29.08.2019 – 319
Karar Tarih ve no : 29.08.2019 – 7899

Toplantı Yeri
ESKİŞEHİR

Eskişehir İli, Seyitgazi İlçesi, Yarbasan Köyü'nde tespit edilen Culfalı Tepesi Kaya Mekanı'nın tesciline esas hazırlanan bilgi ve belgelerin değerlendirilmesi istemine ilişkin Eskişehir Kültür Varlıklarını Koruma Bölge Kurulu Müdürlüğü uzmanlarının 04.12.2018 tarihli yerinde inceleme raporu, Enerji ve Tabii Kaynaklar Bakanlığının (Maden İşleri Genel Müdürlüğü) 28.12.2018 tarih ve E.460474 sayılı yazısı, Eskişehir Valiliğinin (Kadastro Müdürlüğü) 25.07.2019 tarih ve E.3078575 sayılı yazısı, ilgili kurum görüşlerinin iletildiği yazılar, 19.08.2019 tarih, 364319 sayılı dosya inceleme raporu okundu, koordinatlı sit sınırı paftası, sit sınırlarının aktarıldığı kadastral pafta, tescil fişi, fotoğrafları ve dosyası incelendi, yapılan görüşmeler sonucunda;

Eskişehir İli, Seyitgazi İlçesi, Yarbasan Köyü'nde tespit edilen ve 2863 sayılı Kanun'un 6. Maddesi kapsamında korunması gerekli kültür varlıklarından olan alanın "Culfalı Tepesi Kaya Mekanı" adıyla I. (Bir) Derece Arkeolojik Sit olarak tesciline; hazırlanan tescil fişi ve koordinatlı sit sınırı paftası ve sit sınırlarının aktarıldığı kadastral paftanın uygun olduğuna; söz konusu alanda Kültür Varlıklarını Koruma Yüksek Kurulu'nun Arkeolojik Sitler, Koruma ve Kullanma Koşulları'na ilişkin 05.11.1999 tarih ve 658 sayılı İlke Kararı'nda yer alan I. (Bir) Derece Arkeolojik Sitlerle ilgili hükümlerin geçerli olduğuna ve Kurulumuzdan izinsiz herhangi bir fiziki ve inşai müdahalede bulunulmamasına karar verildi.

ESKİŞEHİR İLİ, SEYİTGAZİ İLÇESİ,
YARBASAN MAHALLESİ
CULFALI TEPEŞİ KAYA MEKANI
I. (BİR) DERECE ARKEOLOJİK SİTİ

I. (Bir) Derece Arkeolojik Sit Sınırı

ED50 KOORDİNATLAR

Nokta No	Y	X
1	548188.58	4350304.257
1	548188.58	4350304.257
2	548186.23	4350290.717
2	548196.23	4350290.717
3	548193.71	4350279.039
3	548193.71	4350279.039
4	548164.71	4350267.675
4	548164.71	4350267.675
5	548172.27	4350262.350
5	548172.27	4350262.350
6	548164.609	4350273.151
6	548164.609	4350273.151
7	548165.348	4350288.562
7	548165.348	4350288.562
8	548173.858	4350303.171
8	548173.858	4350303.171

N

1500

ESKİŞEHİR KÜLTÜR VARLIKLARINI
KORUMA BÖLGE KURULUNUN
29.08.2019 TARİH, 7899 SAYILI KARARI

EKİDİR.

DEVLET ORMANI

Tarafımdan Düzenlenmiştir

Siddik EROĞLU
Kadastro Teknisyeni

ASLI GİBİDİR

Asiye SAĞLAM
Bölge Kurulu Müdürü

KOORDİNATLI ARKEOLOJİK SİT SINIRI KROKİSİ

ESKİŞEHİR İLİ, SEYİTGAZİ İLÇESİ, YARBASAN MAHALLESİ
CULFALI TEPE Sİ KAYA MEKANİ
I. (BİR) DERECE ARKEOLOJİK SİTİ

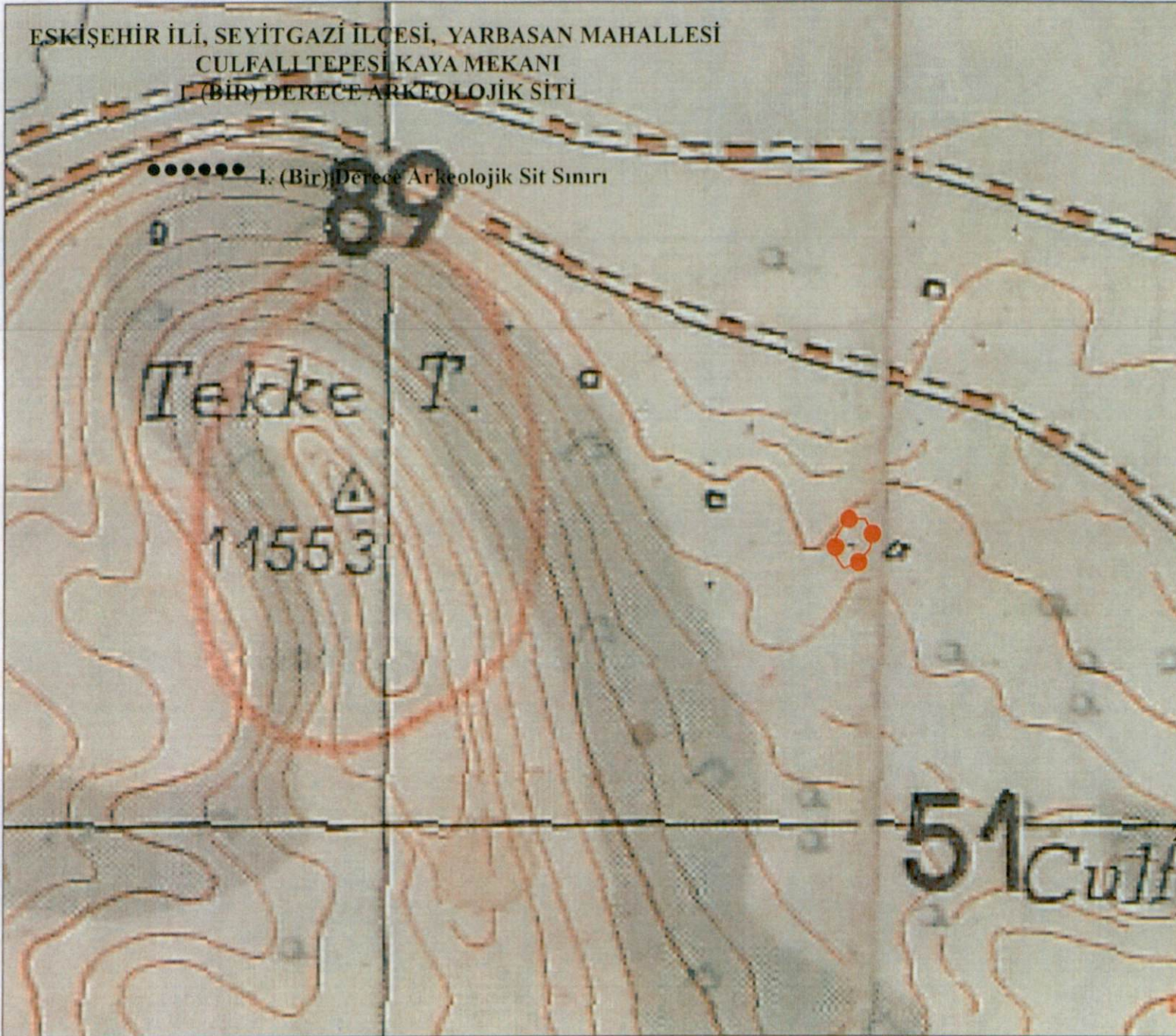

İl	: Eskişehir
İlçe	: Seyitgazi
Mah.	: Yarbasan
Pafta	: J25-A4
Adı	: Culfalı Tepesi Kaya Mekanı
Tür/Derece	: I.(Bir) Der. Arkeolojik Sit
Projeksiyon	: UTM 6 Derece
Datum	: ED50
Dom	: 33
Ölçek	: 1/Kroki
●—●—●—● : I. (Bir) Derece Ark. Sit Sınırı	





I.(Bir) Derece Sit Sınırı
Koordinat Listesi

Nokta No	Y	X
1	289413.001	4351257.344
2	289419.963	4351243.560
3	289417.059	4351231.967
4	289407.690	4351220.913
5	289395.069	4351216.004
6	289387.771	4351227.053
7	289389.016	4351242.434
8	289398.007	4351256.750

ESKİŞEHİR KÜLTÜR VARLIKLARINI
KORUMA BÖLGE KURULUNUN
29.08.2019 TARİH, 7899 SAYILI KARARI

EKİDİR



AVRUPA KONSEYİ	KÜLTÜREL VARLIKLARI KORUMA ENVANTERİ K.V.K.E		SİT	ENVANTER NO:	
TÜRKİYE	ESKİŞEHİR KÜLTÜR VARLIKLARINI KORUMA BÖLGE KURULU			HARİTANO:	
İli: Eskişehir	İlçesi: Seyitgazi	Mahalle veya Köyü: Yarbasan Köyü	Pafta:	Ada:	Parsel:
Adı:	Culfa Tepesi Kaya Mekan				
GENEL TANIM: Eskişehir İli, Seyitgazi İlçesi, Yarbasan Köyü, Tekke Tepesi Mevkii üzerinde köy merkezinin batısında, Yarbasan köy yolunun sağında, ulaşımı zor noktada bulunan diğer kaya mekanıyla aynı mevkide vadiye bakmaktadır. Tek mekanlı, kuzey-güney doğrultusunda uzanan dikdörtgen planlı odanın kuzey kısmında ölü hediyelerini koyma amacıyla yapıldığı düşünülen kemerli niş bulunmaktadır. Odaun doğu kısmında küçük 2 niş bulunmaktadır, tavan kısmı eğimli bitirilmiştir. Alanın güney kısmında anakayaya oyulu yarım bırakılmış bir kaya mekanı daha tespit edilmiştir.					
Koruma Şimdiki Tehlikeler: Kaçak kazılara karşı korumasız.					
Şimdiki Durum:			Koruma Derecesi: I. (Bir) Derece Arkeolojik Sit		
Sit Potansiyeli:			HAZIRLAYANLAR : TARIH: 26.08.2019		
Şimdiki Koruma: Kaçak kazılara karşı korumasız.			Gürol TALI Arkeolog Fahri KURT Arkeolog (Sanat Tarihcisi)		
Önerilen Koruma: Kolluk kuvvetlerince gerekli güvenlik tedbirlerinin alınması.			KONTROL EDEN: Asiye SAĞLAM TARİH : 26.08.2019 Bölge Kurulu Müdürü		
Yayın Dizisi:			REVİZYON: GEEAYK ONAYI:		
Gözlemler:			Kurul İsmi: Kurul Karar Tarihi: SAYI: 7899		
ESKİŞEHİR KÜLTÜR VARLIKLARINI KORUMA BÖLGE KURULUNUN 29.08.2019 TARİH, 7899 SAYILI KARARI EKİDİR.					
    					

ESKİŐEHİR İLİ, SEYİTGAZİ İLÇESİ, YARBASAN KÖYÜ,
CULFALI TEPEŐİ KAYA MEKANI
I.(BİR) DERECE ARKEOLOJİK SİT ALANINDA KALAN PARSELLERİN LİSTESİ

İLÇE/KÖY	ADA	PARSEL	BEYANLAR HANESİNE YAZILACAK ŐERH
			"Bir Bölümü I.(Bir) Derece Arkeolojik Sit alanında kalmaktadır"
Eskiőehir İli, Seyitgazi İlçesi, Yarbasan Köyü	0	Tescil Harici Alan	"Bir Bölümü I.(Bir) Derece Arkeolojik Sit alanında kalmaktadır"