

T.C.  
KÜLTÜR VE TURİZM BAKANLIĞI  
ESKİŞEHİR KÜLTÜR VARLIKLARINI KORUMA BÖLGE KURULU

KARAR

**Toplantı Tarih ve no:** 29.08.2019 - 319

**Karar Tarih ve no :** 29.08.2019 - 7897

**Toplantı Yeri**  
**ESKİŞEHİR**

Eskişehir İli, Seyitgazi İlçesi, Yarbasan Köyü'nde tespit edilen Tekke Tepesi Kaya Mekanları'nın tesciline esas hazırlanan bilgi ve belgelerin değerlendirilmesi istemine ilişkin Eskişehir Kültür Varlıklarını Koruma Bölge Kurulu Müdürlüğü uzmanlarının 04.12.2018 tarihli yerinde inceleme raporu, Enerji ve Tabii Kaynaklar Bakanlığının (Maden İşleri Genel Müdürlüğü) 28.12.2018 tarih ve E.460510 sayılı yazısı, Eskişehir Valiliğinin (Kadastro Müdürlüğü) 25.07.2019 tarih ve E.3078332 sayılı yazısı, ilgili kurum görüşlerinin iletildiği yazılar, 19.08.2019 tarih, 364336 sayılı dosya inceleme raporu okundu, koordinatlı sit sınırı paftası, sit sınırlarının aktarıldığı kadastral pafta, tescil fişi, fotoğrafları ve dosyası incelendi, yapılan görüşmeler sonucunda;

Eskişehir İli, Seyitgazi İlçesi, Yarbasan Köyü'nde tespit edilen ve 2863 sayılı Kanun'un 6. Maddesi kapsamında korunması gerekli kültür varlıklarından olan alanın "Tekke Tepesi Kaya Mekanları" adıyla I. (Bir) Derece Arkeolojik Sit olarak tesciline; hazırlanan tescil fişi ve koordinatlı sit sınırı paftası ve sit sınırlarının aktarıldığı kadastral paftanın uygun olduğuna; söz konusu alanda Kültür Varlıklarını Koruma Yüksek Kurulu'nun Arkeolojik Sitler, Koruma ve Kullanma Koşulları'na ilişkin 05.11.1999 tarih ve 658 sayılı İlke Kararı'nda yer alan I. (Bir) Derece Arkeolojik Sitlerle ilgili hükümlerin geçerli olduğuna ve Kurulumuzdan izinsiz herhangi bir fiziki ve inşai müdahalede bulunulmamasına karar verildi.

ESKİŞEHİR İLİ, SEYİTGAZİ İLÇESİ, YARBASAN MAHALLESİ  
TEKKE TEPEŞİ KAYA MEKANLARI  
I. (BİR) DERECE ARKEOLOJİK SİTİ

..... I. (Bir) Derece Arkeolojik Sit Sınırı

DEVLET ORMANI

Tekke Tepesi  
Kaya Mekanları

ED50 KOORDİNATLAR

NoktaNo	Y	X
1	547920.639	4350390.110
2	547960.592	4350350.337
3	547985.409	4350328.322
4	548018.856	4350294.213
5	548050.090	4350272.006
6	548038.824	4350242.897
7	548012.092	4350243.255
8	547965.794	4350285.754
9	547924.908	4350342.153
10	547889.822	4350365.824

DEVLET ORMANI

1500'

**DEVLET ORMANI**

ESKİŞEHİR KÜLTÜR VARLIKLARININ  
KORUMA BÖLGE KURULUNUN  
29.08.2019 TARİH, 7897 SAYILI KARARI  
EKİDİR.

Tarafından Düzenlenmiştir  
Siddik EROĞLU  
Kadastro Teknikyeni

ASLI GIBİDİR

Asire SAĞLAM  
Bölge Kurulu Müdürü

## KOORDİNATLI ARKEOLOJİK SİT SINIRI KROKİSİ

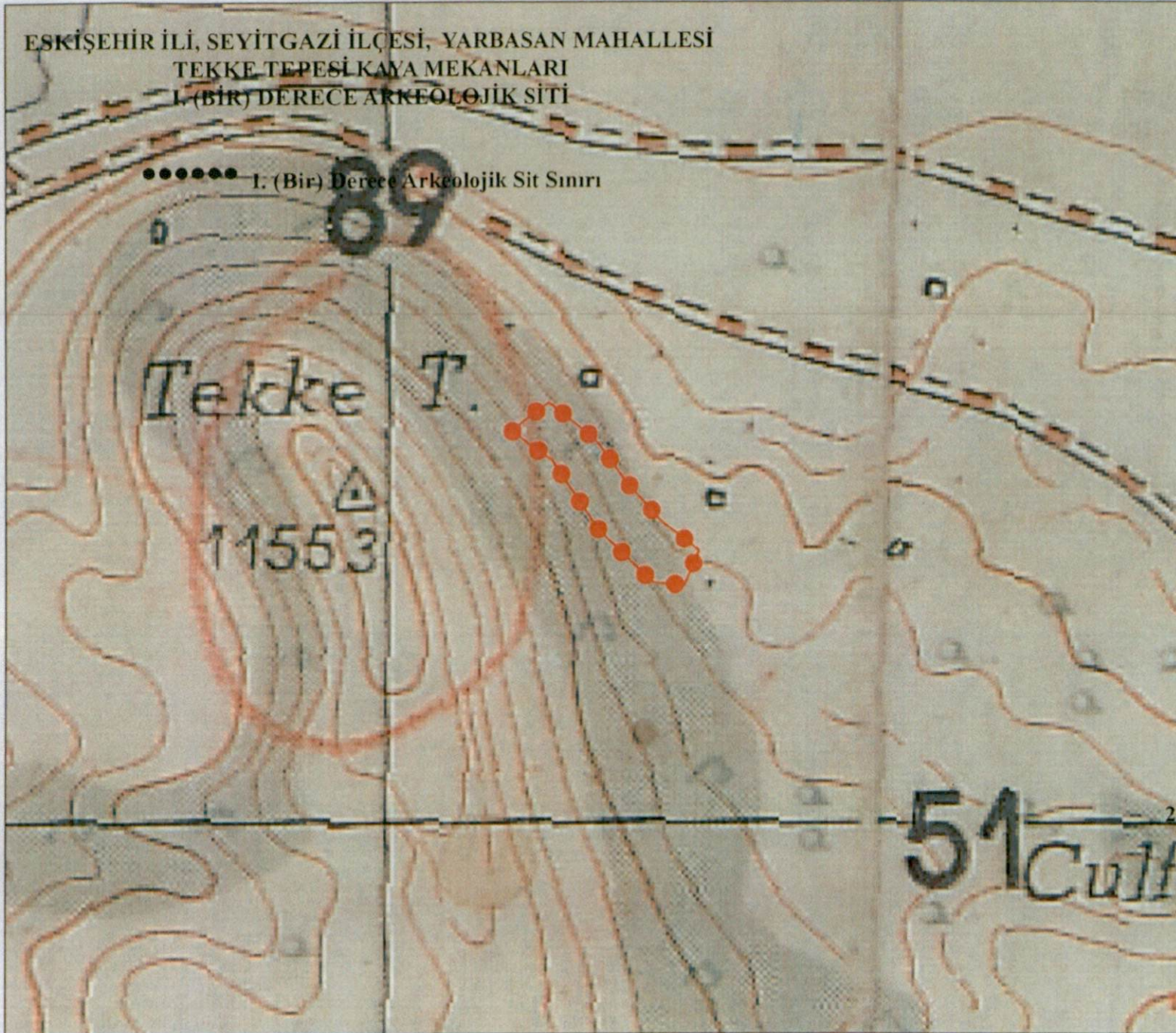

İl	: Eskişehir
İlçe	: Seyitgazi
Mah.	: Yarbasan
Pafta	: J25-A4
Adı	: Tekke Tepesi Kaya Mekanları
Tür/Derece	: I.(Bir) Der. Arkeolojik Sit
Projeksiyon	: UTM 6 Derece
Datum	: ED50
Dom	: 33
Ölçek	: 1/Kroki
●●●●●	: I. (Bir) Derece Ark. Sit Sınırı

### I.(Bir) Derece Sit Sınırı Koordinat Listesi

Nokta No	Y	X
1	289147.784	4351352.049
2	289186.719	4351320.564
3	289210.477	4351288.140
4	289242.778	4351252.936
5	289273.262	4351229.703
6	289261.036	4351200.980
7	289234.361	4351203.224
8	289189.459	4351246.240
9	289150.461	4351303.971
10	289116.175	4351328.795

ESKİŞEHİR KÜLTÜR VARLIKLARINI  
KORUMA BÖLGE KURULUNUN  
29.08.2019 TARİH, 7897 SAYILI KARARI  
EKİDİR.

ASLI GİBİDİR  
Asiye SAĞLAM  
Bölge Kurulu Müdürü

AVRUPA KONSEYİ	KÜLTÜREL VARLIKLARI KORUMA ENVANTERİ K.V.K.E		SİT	ENVANTER NO:	
TÜRKİYE	ESKİŞEHİR KÜLTÜR VARLIKLARINI KORUMA BÖLGE KURULU			HARİTA NO:	
İli: Eskişehir	İlçesi: Seyitgazi	Mahalle veya Köyü: Yarbasan Köyü	Pafta:	Ada:	Parsel:

Adı: Tekke Tepesi Kaya Mekanları

**GENEL TANIM:** Eskişehir İli, Seyitgazi İlçesi, Yarbasan Köyü, Tekke Tepesi Mevkii üzerinde köy merkezinin batısında, köy yolunun sağında engebeli ve kayalık yüksek bir tepede yer almaktadır. Alan üzerinde yapılan yüzey incelemesinde, geniş bir koni gibi yükselen Tekke Tepesinin üst kısmı kuzey-doğudan güney-batıya doğru eğimli düz olarak uzanmakta, oldukça stratejik bir konuma sahiptir. Alanın tepelik kısmında farklı nitelik ve özelliklerde, kaba hamur yapı, genellikle Geç Roma-Bizans Dönemlerine tarihlenen kırklı keramik parçaları ve mezar tuğla parçaları tepenin alt kısımlarında arazi yüzeyine dağılmış şekilde bulunmuştur. Tepenin doğu kısmında yamaçta anakayaya oyulmuş geç roma dönemi olduğu düşünülen kaya mekanları görülmüştür. Kaya mekanlarında günlük hayatın sürdürülebileceği yaşam mekânlarının olması, kuzey ve güney duvarlarına açılmış nişler gibi liturjik öğeler içermesi ve kapasitesi göz önüne alındığında bir yerleşimin kesin biçimde varlığını ortaya koymaktadır. Tek mekânın yapıda tespit edilen narteks mekânının, kuzey-güney doğrultusunda düzgin olmayan dikdörtgen planlı olduğu görülmektedir. Ana kayaya oyulmuş, düz tavanlı mekâna girişin kayaya oyulmuş merdivenler vasıtasıyla olmaktadır. Mekânın içerisinde duvarda bitkisel spiral ve sarmal, örgü motiflerle bezeli tahrinata uğramış duvar resmi çizimleri bulunmaktadır. Mekânın önündeki pencere duvarı zamanla kar ve yağmur suları ve insan eliyle tahrip olmuştur.

**Koruma Şimdiki Tehlikeler:** Kaçak kazılara ve doğal etkenlere karşı korumasız.

**Şimdiki Durum:**

**Koruma Derecesi:** I. (Bir) Derece Arkeolojik Sit

**Sit Potansiyeli:**

**HAZIRLAYANLAR :** TARİH: 26.08.2019

**Şimdiki Koruma:** Kaçak kazılara karşı korumasız.

Gürol TALİ  
Arkeolog

Fahri KURT  
Arkeolog (Sanat Tarihçisi)

**Önerilen Koruma:** Kolluk kuvvetlerince gerekli güvenlik tedbirlerinin alınması.

**KONTROL EDEN:** Asiye SAĞLAM

TARİH : 26.08.2019 Bölge Kurulu Müdürü

**ESKİŞEHİR KÜLTÜR VARLIKLARINI  
KORUMA BÖLGE KURULUNUN  
29.08.2019 TARİH, 7897 SAYILI KARARI**

**KURUL KARARLARI:**

**Yayın Dizisi:**

**EKİDİR.**

**REVİZYON:  
GEEAYK ONAYI:**

**Gözlemler:**

Kurul İsmi  
Kurul Kararı  
Kurul Kararı

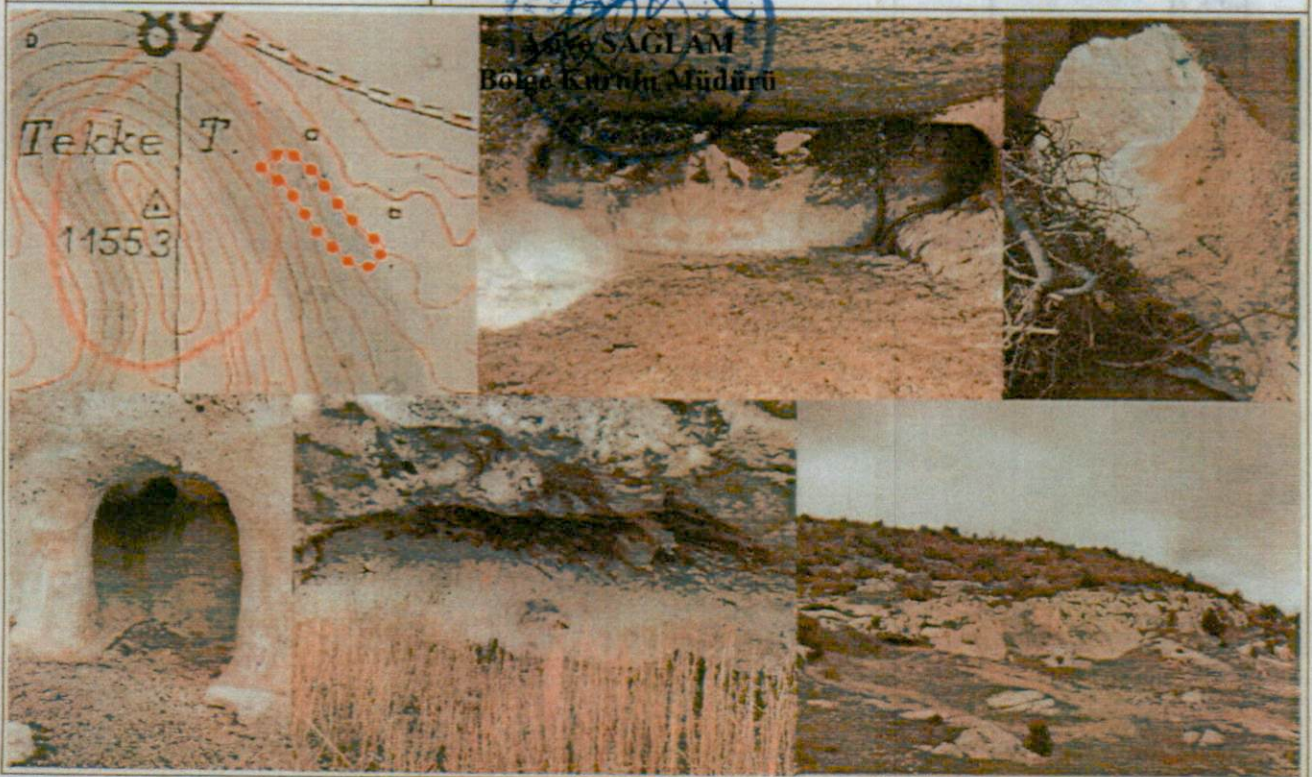

ESKİŐEHİR İLİ, SEYİTGAZİ İLÇESİ, YARBASAN KÖYÜ,  
TEKKE TEPESİ KAYA MEKANLARI  
I.(BİR) DERECE ARKEOLOJİK SİT ALANINDA KALAN PARSELLERİN LİSTESİ

İLÇE/KÖY	ADA	PARSEL	BEYANLAR HANESİNE YAZILACAK ŐERH
			<b>"Bir Bölümü I.(Bir) Derece Arkeolojik Sit alanında kalmaktadır"</b>
Eskişehir İli, Seyitgazi İlçesi, Yarbasan Köyü	0	Tescil Harici Alan	"Bir Bölümü I.(Bir) Derece Arkeolojik Sit alanında kalmaktadır"