

T.C.
KÜLTÜR VE TURİZM BAKANLIĞI
ESKİŞEHİR KÜLTÜR VARLIKLARINI KORUMA BÖLGE KURULU

KARAR

Toplantı Tarih ve no: 29.08.2019 - 319
Karar Tarih ve no : 29.08.2019 - 7892

Toplantı Yeri
ESKİŞEHİR

Eskişehir İli, Çifteler İlçesi, Belpınar Mahallesi, Yeşiltepe Mevkii'nde Müze Müdürlüğü uzmanlarınca tespit edilen Yeşiltepe Tümülüsü-II'nin 2863 sayılı Kanun kapsamında tescili ve öneri I. (Bir) Derece Arkeolojik Sit sınırlarına ilişkin hazırlanan bilgi ve belgelerin değerlendirilmesinin istendiği Eskişehir İl Kültür ve Turizm Müdürlüğü'nün 25.04.2019 tarih, 355544 sayılı yazısı, yazı eki 22.04.2019 tarihli Müze Müdürlüğü uzman raporu; Kurul Müdürlüğü'nün 31.05.2019 tarih, 469679 sayılı yazısı, kurum görüşlerinin iletildiği yazılar, 26.08.2019 tarih, 373072 sayılı dosya inceleme raporu okundu, tescil fişi, koordinatlı sit sınırları krokisi, koordinatların aktarıldığı kadastral krokisi, fotoğrafları ve dosyası incelendi, yapılan görüşmeler sonucunda;

Eskişehir İli, Çifteler İlçesi, Belpınar Mahallesi, Yeşiltepe Mevkii'nde Müze Müdürlüğü uzmanlarınca tespit edilen Yeşiltepe Tümülüsü-II'nin 2863 sayılı Kanun kapsamında I. (Bir) Derece Arkeolojik Sit olarak tesciline; hazırlanan tescil fişi, koordinatlı sit sınırı krokisi ve sit sınırlarının aktarıldığı kadastral krokinin uygun olduğuna; söz konusu alanda Kültür Varlıklarını Koruma Yüksek Kurulu'nun Arkeolojik Sitler, Koruma ve Kullanma Koşulları'na ilişkin 05.11.1999 tarih, 658 sayılı İlke Kararı'nda yer alan I. (Bir) Derece Arkeolojik Sitlerle ilgili hükümlerin geçerli olduğuna ve bu hükümlerin geçiş dönemi koruma esasları ve kullanma koşulları olarak belirlenmesine; sit sınırları içerisinde Kurulumuzdan izinsiz herhangi bir fiziki ve inşai müdahalede bulunulmamasına karar verildi.

ESKİŞEHİR İLİ
ÇİFTELER İLÇESİ BELPINAR MAHALLESİ
YEŞİLTEPE TÜMÜLÜSÜ-2
I. (BİR) DERECE ARKEOLOJİK SİTİ

***** I. (Bir) Derece Arkeolojik Sit Sınırı

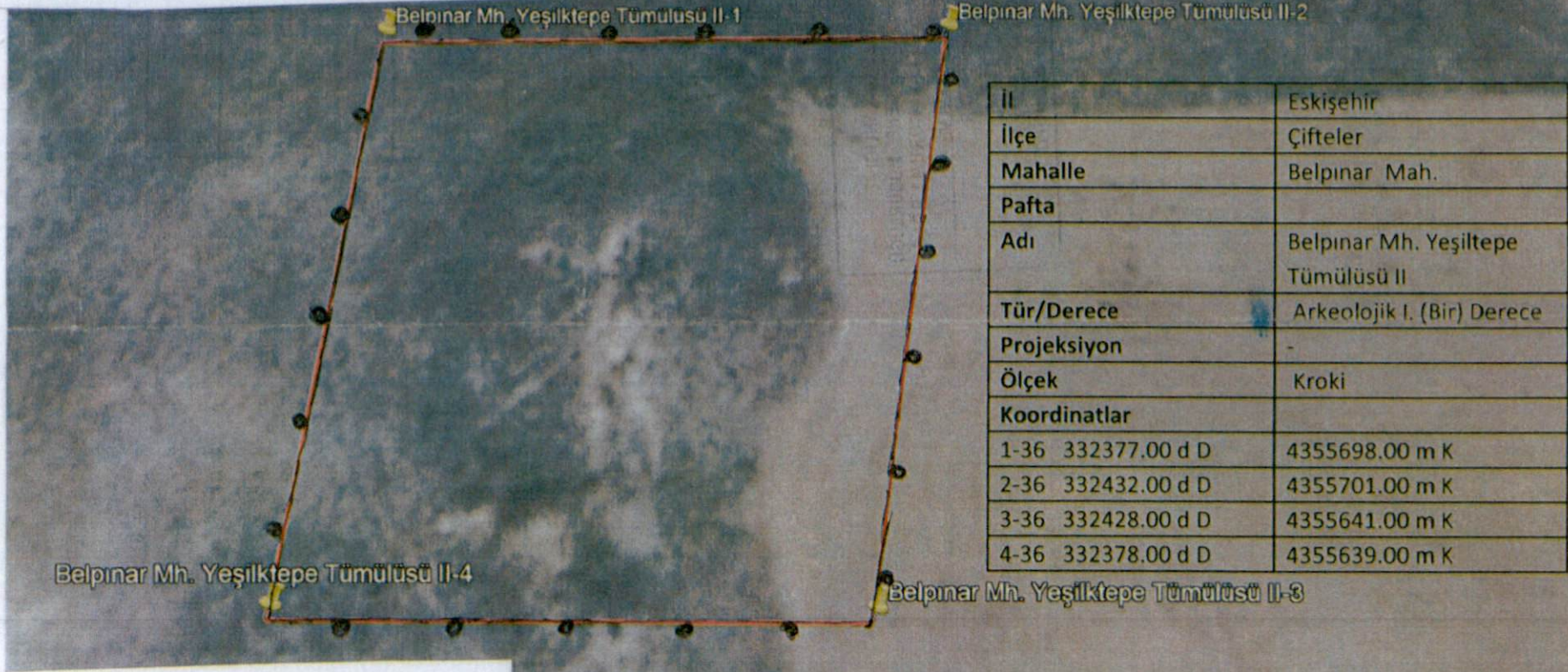

ESKİŞEHİR KÜLTÜR VARLIKLARINI
KORUMA BÖLGE KURULU'NUN
29.08.2019 TARİH, 7892 SAYILI KARARI
EKİDİR.

ASLI GİBİDİR
Asiyü SAĞLAM
Bölge Kurulu Müdürü

Image 00 2019 01010000

00 2019 01010000

2019

İLİ: ESKİŞEHİR
İLÇESİ: ÇİFTELER
MAHALLESİ: BELPINAR
PARSEL: 2065

ESKİŞEHİR İLİ
ÇİFTELER İLÇESİ BELPINAR MAHALLESİ
YEŞİLTEPE TÜMÜLÜSÜ-2
I. (BİR) DERECE ARKEOLOJİK SİTİ

..... I. (Bir) Derece Arkeolojik Sit Sınırı

Nokta No	Y	X
1/1	591166.382	4356392.038
1/2	591209.398	4356392.465
1/3	591210.826	4356349.482
1/4	591168.908	4356348.040
2/1	590982.693	4356167.264
2/2	591037.572	4356172.808
2/3	591035.585	4356112.499
2/4	590985.851	4356108.840

TÜMÜLÜS 2

PARSEL NO: 2065 (TASLİK)

Yeşil T.

148/178
818.70

ESKİŞEHİR KÜLTÜR VARLIKLARINI
KORUMA BÖLGE KURULU'NUN
29.08.2019 TARİH, 7892 SAYILI KARARI
EKİDİR.

ASLI GİBİDİR

Asiye SAĞLAM
Bölge Kurulu Müdürü



1201
1202
17.06.2019
Turgut SAĞI
Ked. Tek.

VRUPA KONSEYİ	DOĞAL VE KÜLTÜREL VARLIKLARI KORUMA ENVANTERİ DKVKE	SİT	Envanter No	26.01/0.2
ÜRKİYE	ANITLAR VE MÜZELER GENEL MÜDÜRLÜĞÜ		Harita No	
Eskişehir	İlçesi	Çifteler	Mahalle Veya Köyü	Belpınar
			Pafta:	Ada:
				Parsel:

di Yeşiltepe Tümölüsü 2

Genel Tanım Yeşiltepe Tümölüsü 1'in yaklaşık 290 m güneybatısında, yaklaşık 38 m çapında ve 4 m yüksekliğindedir. Tümölüs üzerinde ne zaman ve kim-kimler tarafından açıldığı bilinmeyen, kuzey-güney doğrultulu açılmış yaklaşık 15 metre uzunluğunda, 3 m genişliğinde kaçak kazı çukuru görülmüştür. Çukurun, zaman içerisinde akıntı toprak yardımıyla doğal yollar ile canlı yaşamı için tehlike arz etmeyecek derecede kapanmış olmasından ayrıca kapatılmasına gerek görülmemektedir.

**ESKİŞEHİR KÜLTÜR VARLIKLARINI
KORUMA BÖLGE KURULU'NUN
29.08.2019 TARİH, 7892 SAYILI KARARI
EKİDİR.**

ASLI GİBİDİR
Asiye SAĞLAM
Bölge Kurulu Müdürü

me Tehlikeler	insan erozyonu	Koruma Dere	İ. (Bir) Derece Arkeolojik
imdeki Durum	Belpınar köyüne giden asfalt yoldan ulaşım sağlanabilmektedir.	Hazırlayanlar	Bülent OKTA Arkeolog Zeki BÜRKÜK Arkeolog
it Potansiyeli	Yüzey araştırması yapılabilir.	Kontrol Eden	Bülent OKTA Müze Müdürü V.
imdiki Korum	Herhangi bir koruma yoktur.	Kurul Karar N	
nerilen oruma	Tescilinden sonra İlçe Jandarma Komutanlığına ve Muhtarlığına tebligat yapılması.	Kurul Karar Tarihi:	
özlemler	-	Kurul İsmi:	
ayın Dizisi	-		

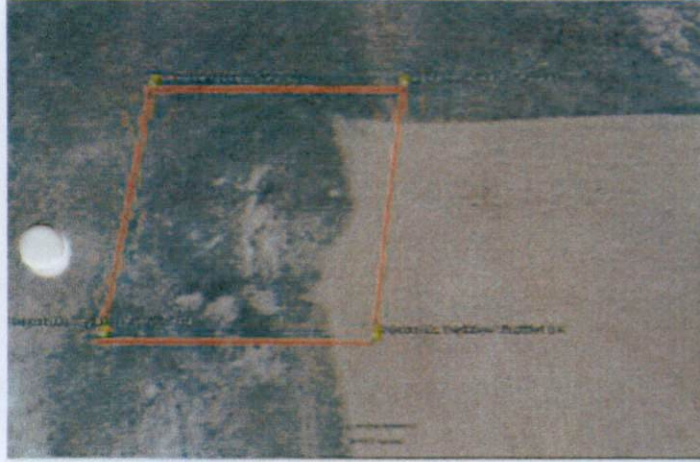

ESKİŐEHİR İLİ, ÇİFTELER İLÇESİ, BELPİNAR MAHALLESİ,
YEŐİLTEPE TÖMÖLÖSÖ-2

I. (BİR) DERECE ARKEOLOJİK SİT ALANINDA KALAN PARSELLERİN LİSTESİ

İLÇE/MAHALLE	ADA	PARSEL	BEYANLAR HANESİNE YAZILACAK ŐERH
Çifteler/Belpınar		2065	"Bir bölümü I. (Bir) Derece Arkeolojik Sit alanında kalmaktadır"