

T.C.
KÜLTÜR VE TURİZM BAKANLIĞI
ESKİŞEHİR KÜLTÜR VARLIKLARINI KORUMA BÖLGE KURULU

KARAR

Toplantı Tarih ve no: 27.11.2019- 326
Karar Tarih ve no : 27.11.2019-8194

Toplantı Yeri
ESKİŞEHİR

Eskişehir İli, Tepebaşı İlçesi, Gündüzler Mahallesi'nde tespit edilen Gündüzler Akpınar Höyük öneri sit sınırları ve tescil konusunun değerlendirilmesine ilişkin Koruma Bölge Kurulu Müdürlüğü'nün 11.07.2019 tarih, 576987 sayılı yazısı ve eki, konuyla ilgili faaliyeti etkilenen Kurum ve Kuruluşların görüşlerinin iletiildiği yazılar, Eskişehir Valiliğinin (Kadastro Müdürlüğü) 31.10.2019 tarih, 4109552 sayılı yazısı, Maden ve Petrol İşleri Genel Müdürlüğü'nün 26.07.2019 tarih, 437255 sayılı yazısı; 26.11.2019 tarih, 522176 sayılı dosya inceleme raporu okundu, koordinatlı sit sınırı krokisi, sit sınırlarının aktarıldığı kadastral kroki, tescil fişi, fotoğrafları ve dosyası incelendi, yapılan görüşmeler sonucunda;

Eskişehir İli, Tepebaşı İlçesi, Gündüzler Mahallesi'nde tespit edilen Gündüzler Akpınar Höyüğün I. (Bir) Derece Arkeolojik sit olarak tesciline, hazırlanan tescil fişi, koordinatlı sit sınırı krokisi ve sit sınırlarının aktarıldığı kadastral krokinin uygun olduğuna; söz konusu alanda Kültür Varlıklarını Koruma Yüksek Kurulu'nun Arkeolojik Sitler, Koruma ve Kullanma Koşulları'na ilişkin 05.11.1999 tarih, 658 sayılı İlke Kararı'nda yer alan I. (Bir) Derece Arkeolojik Sitlerle ilgili hükümlerin geçerli olduğuna ve bu hükümlerin geçiş dönemi koruma esasları ve kullanma koşulları olarak belirlenmesine; sit sınırları içerisinde güvenlik önlemlerinin ilgili kurumlarca alınmasına ve Kurulumuzdan izinsiz herhangi bir fiziki ve inşai müdahalede bulunulmamasına karar verildi.

AVRUPA KONSEYİ	KÜLTÜREL VARLIKLARI KORUMA ENVANTERİ K.V.K.E		SİT	ENVANTER NO:	
TÜRKİYE	ESKİŞEHİR KÜLTÜR VARLIKLARINI KORUMA BÖLGE KURULU			HARİTA NO:	
İli: Eskişehir	İlçesi: Tepebaşı	Mahalle: Gündüzler	Pafta:	Ada:	Parsel:
Adı: Gündüzler Akpınar Höyük					
GENEL TANIM: Gündüzler Akpınar Höyük, Tepebaşı Gündüzler Mahallesi'nin 5.5 km. güneydoğusunda 4 m. yükseklikte yayvan bir höyüktür. Höyük yüzeyinde İTÇ II ve Roma dönemi seramik malzemesi tespit edilmiştir. Höyüğün güneybatı yamacında tespit edilen mezar tuğlaları ve iskelet parçaları, bu alanın Roma döneminde nekropol olarak kullanılmış olabileceğini göstermektedir.					
Koruma Şimdiki Tehkiler: Kaçak kazı tehlikesine açık, tarımsal faaliyetler devam ediyor.					
Şimdiki Durum:			Koruma Derecesi: I. (Bir) Derece Arkeolojik Sit		
Sit Potansiyeli: I. (Bir) Derece Arkeolojik Sit			HAZIRLAYANLAR : TARİH: 26.11.2019		
Şimdiki Koruma: Korumasız			Özlem ÇAKAR KILIÇ Arkeolog <i>Arzu</i>		
			Needet BAYBOSTAN Arkeolog <i>Needet</i>		
Önerilen Koruma: I. (Bir) Derece Arkeolojik Sit			KONTROL EDEN: Asiye SAĞLAM		
			TARİH : 26.11.2019 Bölge Kurulu Müdürü <i>Asiye</i>		
			KURUL KARARLARI:		
Yayın Dizisi:			REVİZYON:		
			GEEAYK ONAYI:		
Gözlemler:	Kurul İsmi:	Kurul Karar Tarihi:	Kurul Karar No:		



ESKİŞEHİR KÜLTÜR VARLIKLARINI
KORUMA BÖLGE KURULU'NUN
27.11.2019 TARİH, 8194 SAYILI KARARI
EKİDİR.

ASLI GİBİDİR
Asiye SAĞLAM
Bölge Kurulu Müdürü

KOORDİNATLI ARKEOLOJİK SİT SINIRI KROKİSİ

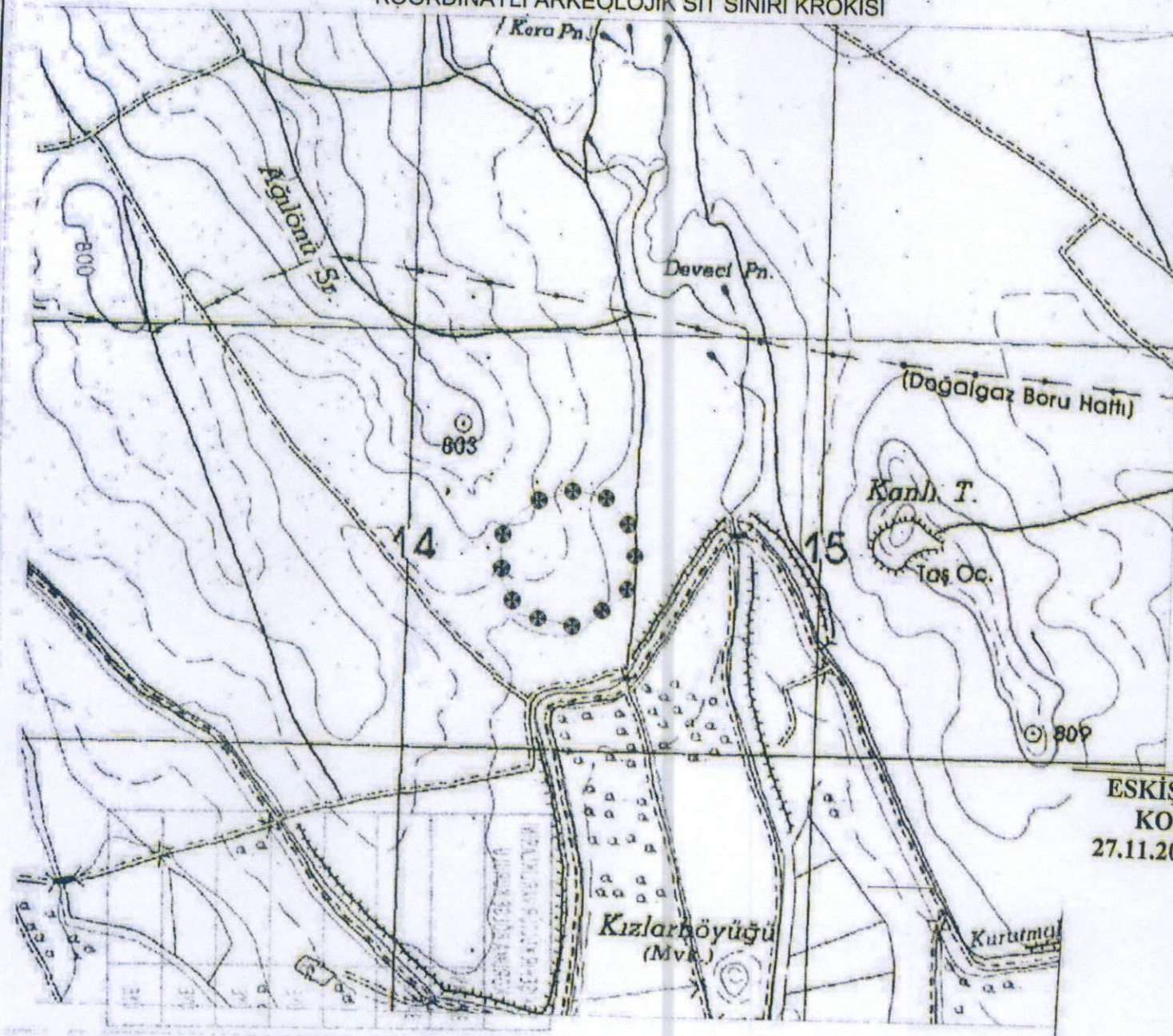

İl	: Eskişehir
İlçe	: Tepebaşı
Mah.	: Güncüzler
Pafta	: I25-B4
Adı	: Güncüzler Akpınar Höyük
Tür/Derece	: I.(Bir) Der. Arkeolojik Sit
Projeksiyon	: UTM 6 Derece
Datum	: ED50
Dom	: 33
Ölçek	: 1/Kroki
⊕ ⊕ ⊕ : I. (Bir) Derece Ark. Sit Sınırı	

I.(Bir) Derece Sit Sınırı
Koordinat Listesi

Nokta No	Y	X
1	314173.878	4413200.566
2	314177.740	4413199.037
3	314252.250	4413182.162
4	314321.401	4413093.919
5	314314.595	4413035.743
6	314315.759	4413033.056
7	314297.298	4412954.998
8	314181.984	4412878.904
9	314049.700	4412906.029
10	314006.931	4412987.540
11	314001.038	4413084.889
12	314025.108	4413130.293
13	314079.283	4413172.687

ESKİŞEHİR KÜLTÜR VARLIKLARINI
KORUMA BÖLGE KURULU'NUN
27.11.2019 TARİH, 8194 SAYILI KARARI



ESKİŞEHİR İLİ TEPEBAŞI İLÇESİ GÜNDÜZLER MAHALLESİ
GÜNDÜZLER AKPINAR

ARKEOLOJİK SİT ALANINDA KALAN PARSELLERİN LİSTESİ

İLÇE/MAHALLE	ADA	PARSEL	BEYANLAR HANESİNE YAZILACAK ŞERH
Tepebaşı/Gündüzler	153	9	"Bir Bölümü I. (Bir) Derece Arkeolojik Sit alanında kalmaktadır"
Tepebaşı/Gündüzler	153	13	"Bir Bölümü I. (Bir) Derece Arkeolojik Sit alanında kalmaktadır"
Tepebaşı/Gündüzler	155	1	"Bir Bölümü I. (Bir) Derece Arkeolojik Sit alanında kalmaktadır"
Tepebaşı/Gündüzler	155	9	"Bir Bölümü I. (Bir) Derece Arkeolojik Sit alanında kalmaktadır"