

T.C.
KÜLTÜR VE TURİZM BAKANLIĞI
ESKİŞEHİR KÜLTÜR VARLIKLARINI KORUMA BÖLGE KURULU

KARAR

Toplantı Tarih ve no: 12.12.2019-327
Karar Tarih ve no : 12.12.2019-8232

Toplantı Yeri
ESKİŞEHİR

Afyonkarahisar İli, İhsaniye İlçesi, Osmanköy'de tespit edilen Osmanköy Höyük öneri sit sınırları ve tescil konusunun değerlendirilmesine ilişkin Afyonkarahisar Valiliği'nin (İl Kültür ve Turizm Müdürlüğü 21.10.2019 tarih, 864650 sayılı yazısı ve ekleri, konuyla ilgili faaliyeti etkilenen Kurum ve Kuruluşların görüşlerinin iletildiği yazılar, Maden ve Petrol İşleri Genel Müdürlüğü'nün 13.11.2019 tarih, 455714 sayılı yazısı; 10.12.2019 tarih, 545868 sayılı dosya inceleme raporu okundu; koordinatlı sit sınırı krokisi, sit sınırlarının aktarıldığı kadastral kroki, tescil fişi, fotoğrafları ve dosyası incelendi, yapılan görüşmeler sonucunda;

Afyonkarahisar İli, İhsaniye İlçesi, Osmanköy'de tespit edilen Osmanköy Höyük'ün I. (Bir) Derece Arkeolojik sit olarak tesciline, hazırlanan tescil fişi, koordinatlı sit sınırı krokisi ve sit sınırlarının aktarıldığı kadastral krokinin uygun olduğuna; söz konusu alanda Kültür Varlıklarını Koruma Yüksek Kurulu'nun Arkeolojik Sitler, Koruma ve Kullanma Koşulları'na ilişkin 05.11.1999 tarih, 658 sayılı İlke Kararı'nda yer alan I. (Bir) Derece Arkeolojik Sitlerle ilgili hükümlerin geçerli olduğuna ve bu hükümlerin geçiş dönemi koruma esasları ve kullanma koşulları olarak belirlenmesine; sit sınırları içerisinde güvenlik önlemlerinin ilgili kurumlarca alınmasına ve Kurulumuzdan izinsiz herhangi bir fiziki ve inşai müdahalede bulunulmamasına karar verildi.

AVRUPA KONSEYİ	DOĞAL VE KÜLTÜREL VARLIKLARI KORUMA ENVANTERİ D.K.V.K.E.		SİT	ENVANTER No.
TÜRKİYE	KÜLTÜR VARLIKLARI VE MÜZELER GENEL MÜDÜRLÜĞÜ			HARİTA NO:
İLİ: AFYONKARAHİSAR	İLÇE: İHSANİYE	MAHALLE, KÖY OSMANKÖY KÖYÜ	PAFTA: ADA: PARSELLER:	

ADI: OSMANKÖY HÖYÜĞÜ

GENEL TANIM: Afyonkarahisar ili, İhsaniye ilçesi, Osmanköy köyü, Ağıldarı Mevkii sınırları dahilinde, Osmanköy köyünün yaklaşık 1 km güneyinde yer almaktadır. Yaklaşık 250 m çapında ve 10 m yüksekliğindedir. Erken Tunç Çağından Demir Çağına kadar kesintisiz iskan görmüş olmalıdır.

ŞİMDİKİ TEHLİKELER: Tarımsal faaliyetler.

ŞİMDİKİ DURUMU: Kaçak kazı tespit edilmemiştir. Höyük yüzeyinde tarımsal faaliyetler gerçekleştirilmektedir.

SİT POTANSİYELİ: Arkeolojik Sit. (Erken Tunç Çağı – Demirçaq)

ŞİMDİKİ KORUMA: Korumasız

ÖNERİLEN KORUMA: Yerel Yönetimlerce Korunması.

YAYIN DİZİNİ:

ESKİŞEHİR KÜLTÜR VARLIKLARINI
KORUMA BÖLGE KURULU'NUN
12.12.2019 TARİH, 8232 SAYILI KARARI
EKİDİR.

GÖZLEMLER:

KORUMA DERECEŚİ:
I.(Bir) Derece Arkeolojik Sit.

HAZIRLAYANLAR 11.10.2019

Mehmet GARİPCİN Arkeolog

Cemil DUMANLIOĞLU Arkeolog

KONTROL EDEN: 11.10.2019
Mevlüt ÜYÜMEZ Müze Müdürü

KURUL ONAYI:

REVİZYON:



HARİTA VE FOTOĞRA

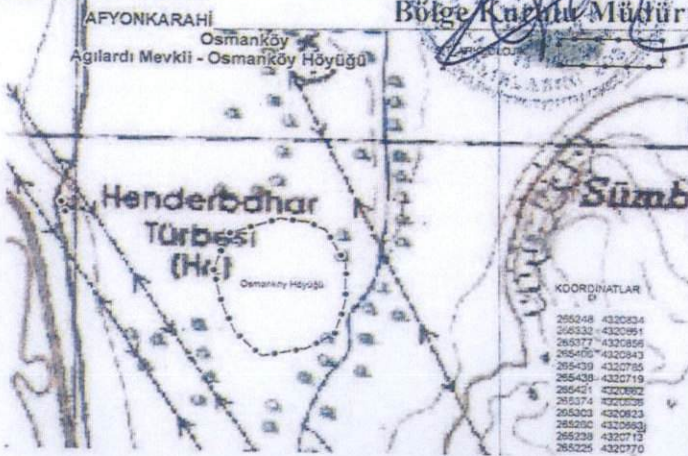



1:5,000

AFYONKARAHİSAR İLİ
İHSANİYE İLÇESİ OSMANKÖY
OSMANKÖY HÖYÜK
I.(BİR) DERECE ARKEOLOJİK SİTİ

..... I.(Bir) Derece Arkeolojik Sit Sınırı

SIT_ARKEOLOJIK

Henderbahar
Türbesi
(Hr.)

Osmanköy Höyüğü

KOORDİNATLAR

265248	4320834
265332	4320861
265377	4320856
265406	4320843
265439	4320785
265438	4320719
265421	4320662
265374	4320636
265303	4320623
265260	4320663
265238	4320713
265225	4320770

ESKİŞEHİR KÜLTÜR VARLIKLARINI
KORUMA BÖLGE KURULU'NUN
12.12.2019 TARİH, 8232 SAYILI KARARI
EKİDİR.

ASLI GİBİDİR
ASLİ SAGEAM
Bölge Kurulu Müdürü

0 75 0 100 Meters

Geographic Coordinate System: ■
Datum: ED 50 UTM 6 Derece Dom :33 Zone 36N



AFYONKARAHİSAR İLİ
İHSANİYE İLÇESİ OSMANKÖY
OSMANKÖY HÖYÜK
I.(BİR) DERECE ARKEOLOJİK SİTİ

I. (Bir) Derece Arkeolojik Siti

..... I.(Bir) Derece Arkeolojik Sit Sınırı

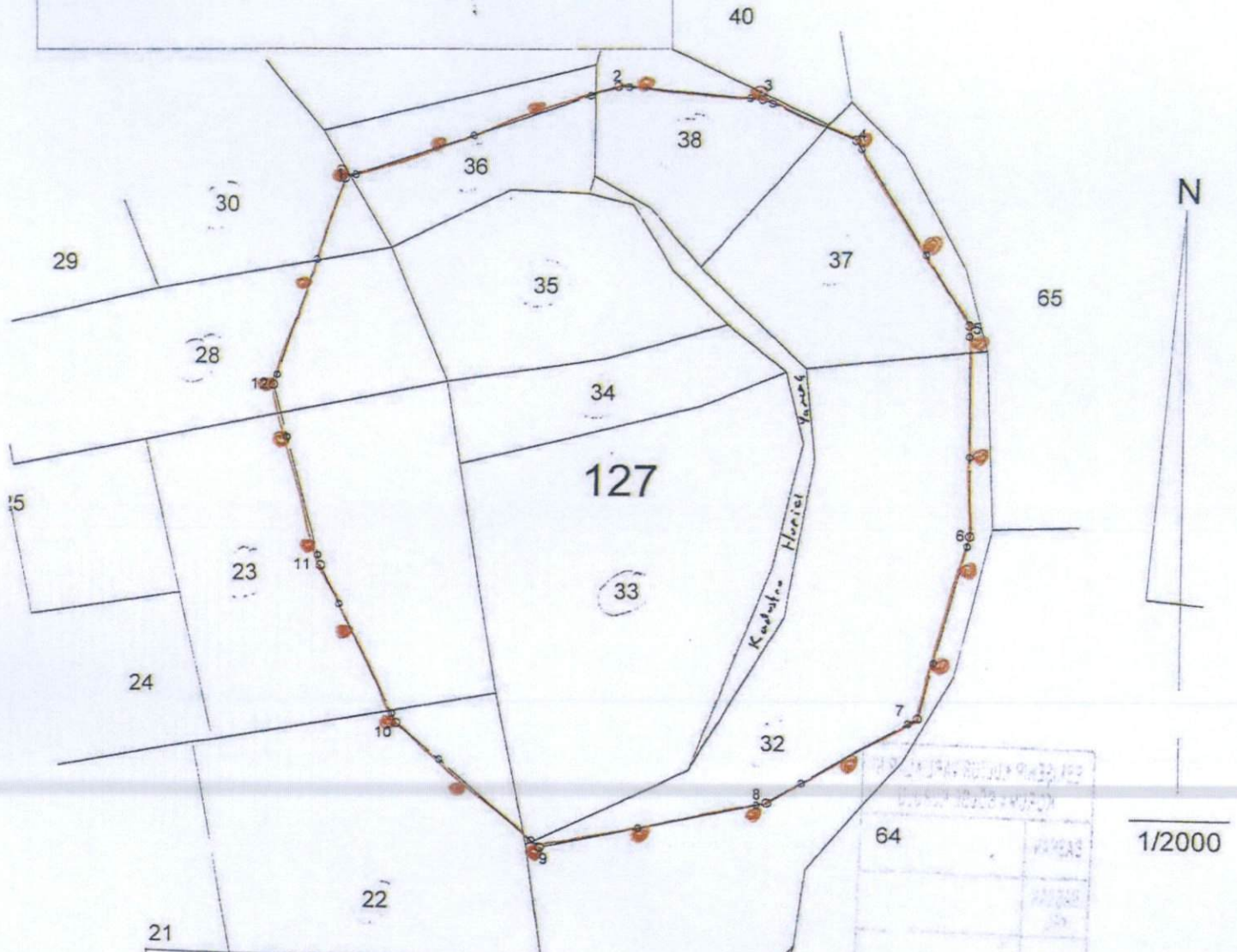

ESKİŞEHİR KÜLTÜR VARLIKLARINI
KORUMA BÖLGE KURULU'NUN
12.12.2019 TARİH, 8232 SAYILI KARARI
EKİDİR.

ASLI GIBİDİR
Bölge Kurulu Müdürü

Düzenleyen
Kadastro Teknisyeni
Alaettin ÖZBEK

Kontrol Mühendisi
Gönül KARAĞAÇ

NoktaNo	ITRF_96	
	Y	X
1	525011.56	4318919.95
2	525094.60	4318949.69
3	525139.73	4318946.18
4	525169.14	4318934.15
5	525204.02	4318877.28
6	525205.20	4318811.30
7	525190.09	4318753.79
8	525143.98	4318726.26
9	525073.47	4318710.93
10	525029.19	4318749.48
11	525005.56	4318798.72
12	524990.69	4318855.24

Sit sınırını taraflarımızca belirlenmiştir.

Mehmet GARİPCİN
Arkeolog

Cemil DUYUNLIOĞLU
Arkeolog