

03.07.678

T.C.  
KÜLTÜR VE TURİZM BAKANLIĞI  
ESKİŞEHİR KÜLTÜR VARLIKLARI KORUMA BÖLGE KURULU







KARAR

Toplantı Tarih ve no: 12.12.2019 - 327  
Karar Tarih ve no : 12.12.2019 - 8235

Toplantı Yeri  
E KİŞEHİR

Afyonkarahisar İli, Sandıklı İlçesi, Kusura Köyü sınırları içerisinde Kurul Müdürlüğü uzmanlarınca tespit edilen Arkeolojik Alanı'nın tescili ve öneri sit sınırlarının değerlendirilmesine ilişkin Kurul Müdürlüğünün 17.09.2019 tarih ve E.760609 sayılı yazısı ve ekleri, konuyla ilgili faaliyeti etkilenen Kurum ve Kuruluşların görüşlerinin iletiildiği yazılar, 09.12.2019 tarih ve 550025 sayılı dosya inceleme raporu okundu, koordinatlı sit sınırı paftası, sit sınırlarının aktarıldığı koordinatlı kadastral paftası, tescil fişi, fotoğrafları ve dosyası incelendi, yapılan görüşmeler sonucunda;

Afyonkarahisar İli, Sandıklı İlçesi, Kusura Köyü sınırları içerisinde tespit edilen ve 2863 sayılı Kanun'un 6. Maddesi kapsamında korunması gerekli kültür varlıklarından olan alanın "İnler Mevkii Tepeüstü Yerleşimi ve Kaya Mekanları" adıyla I. (Bir) Derece Arkeolojik Sit alanı olarak tesciline, hazırlanan tescil fişi, koordinatlı sit sınırı krokisi ve sit sınırlarının aktarıldığı kadastral krokinin uygun olduğuna; söz konusu alanda Kültür Varlıklarını Koruma Yüksek Kurulu'nun Arkeolojik Sitler, Koruma ve Kullanma Koşulları'na ilişkin 05.11.1999 tarih ve 658 sayılı İlke Kararı'nın ilgili hükümlerin geçerli olduğuna ve bu hükümlerin geçiş dönemi koruma esasları ve kullanma koşulları olarak belirlenmesine alanda kolluk kuvvetlerince gerekli güvenlik önlemlerinin artırılmasına ve Kurulumuzdan izinsiz herhangi bir fiziki ve inşai müdahalede bulunulmamasına karar verildi.

AVRUPA KONSEYİ	KÜLTÜREL VARLIKLARI KORUMA ENVANTERİ K.V.K.E		SİT	ENVANTER NO:	
TÜRKİYE	ESKİŞEHİR KÜLTÜR VARLIKLARINI KORUMA BÖLGE KURULU			HARİTA NO:	
İli: Afyonkarahisar	İlçesi: Sandıklı	Köy: Kusura Köyü	Pafta:	Ada:	Parsel:
Adı:	İnler Mevkii Tepeüstü Yerleşimi ve Kaya Mekanları				
<p><b>GENEL TANIM:</b> Sandıklı-Dinar arasında yer alan volkanik Kumalar Dağı'nın batıya bakan eteklerinde Kusura Köyü'ne yaklaşık 4,1 kilometre mesafede sıralı kaya mekanlarının ve bu mekanların üst kısmında tepelik alanda bol miktarda MÖ 2. Binyıl (?), MÖ 1. Binyıl ve Roma'nın geç dönemlerine tarihlenebilecek seramik malzemenin bulunduğu tepe yerleşiminin bulunduğu bir alandır. Doğu-batı doğrultusunda sıralı dört mekandan yan yana iki girişi bulunan mekanın, duvarları boyunca uzanan yaklaşık 30 santimetre yükseklikte ve 10 santimetre derinlikte oluklardan dolayı ağır olarak kullanıldığı düşünülmektedir. Mekanlardan birinin içerisinde bulunan duvara oyularak oluşturulmuş üst kısmında havalandırma boşluğu bulunan ve duvarında is kalıntılarının bulunduğu ocak bölümü dikkat çekmektedir. Ocak bölümünün orta kısımlarının iki yanına muhtemelen pişirme kabının yerleştirilmesi için kısa uzunluklarda birer oyuk açılmıştır. Ayrıca ocak bölümünün iki yanında bulunan küçük nişler ise muhtemelen pişirme işlemi ile ilgili gereçlerin yerleştirilmesi için oyulmuş olmalıdır.</p>					
Koruma Şimdiki Tehlikeler: Kaçak kazılara karşı korumasız.					
Şimdiki Durum:			Koruma Derecesi: I.(Bir) Derece Arkeolojik Sit		
Sit Potansiyeli:			HAZIRLAYANLAR : TARİH: 09.12.2019		
Şimdiki Koruma: Kaçak kazılara karşı korumasız.			Kaan KIRÇIN Arkeolog		
			Tayfun ÜRKER Mühendis		
<p><b>Önerilen Koruma:</b> Kolluk kuvvetlerince gerekli güvenlik tedbirlerinin alınması.</p> <p><b>ESKİŞEHİR KÜLTÜR VARLIKLARINI KORUMA BÖLGE KURULUNUN 12.12.2019 TARİH, 8235 SAYILI KARARI EKİDİR.</b></p> <p><b>ASLI GİBİDİR</b> Asiye SAĞLAM Bölge Kurulu Müdürü</p>			KONTROL EDEN: TARİH : 09.12.2019		
			Asiye SAĞLAM Bölge Kurulu Müdürü		
Yayın Dizisi: -			KURUL KARARLARI:		
Gözlemler:			REVİZYON: GEEAYK ONAYI:		
			Kurul İsmi: Kurul Karar Tarihi: Kurul Karar No:		
      					

İli :AtyonkaraHisar  
İlçesi:Sandıklı  
Köyü:Kuşura

İNLER MEVKİİ TEPEÜSTÜ YERLEŞİMİ VE  
KAYA MEKANLARI  
I. (BİR) DERECE ARKEOLOJİK SİTİ

\*\*\*\*\* I. (Bir) Derece Arkeolojik Sit Sınırı

NoktaNo	Y	X
C1	523742.328	4245985.656
C2	523794.883	4245981.253
C3	523914.380	4245914.221
C4	523940.946	4245858.231
C5	523914.734	4245750.414
C6	523877.614	4245707.687
C7	523765.911	4245722.050
C8	523708.158	4245738.347
C9	523660.227	4245771.557
C10	523628.540	4245809.696
C11	523642.582	4245884.200
C12	523695.446	4245955.225

ESKİŞEHİR KÜLTÜR VARLIKLARINI Korumamızdan Tanzım edilmiştir.  
KORUMA BÖLGE KURULUNUN  
12.12.2019 TARİH, 8235 SAYILI KARARI EKİDİR.

ASLI GİBİDİR

Asiye SAĞLAM  
Bölge Kurulu Başkanı

Kerim ÖZDEMİR  
Kontrol Mühendisi

Cafer YÜKSEL

# KOORDİNATLI ARKEOLOJİK SİT SINIRI KROKİSİ

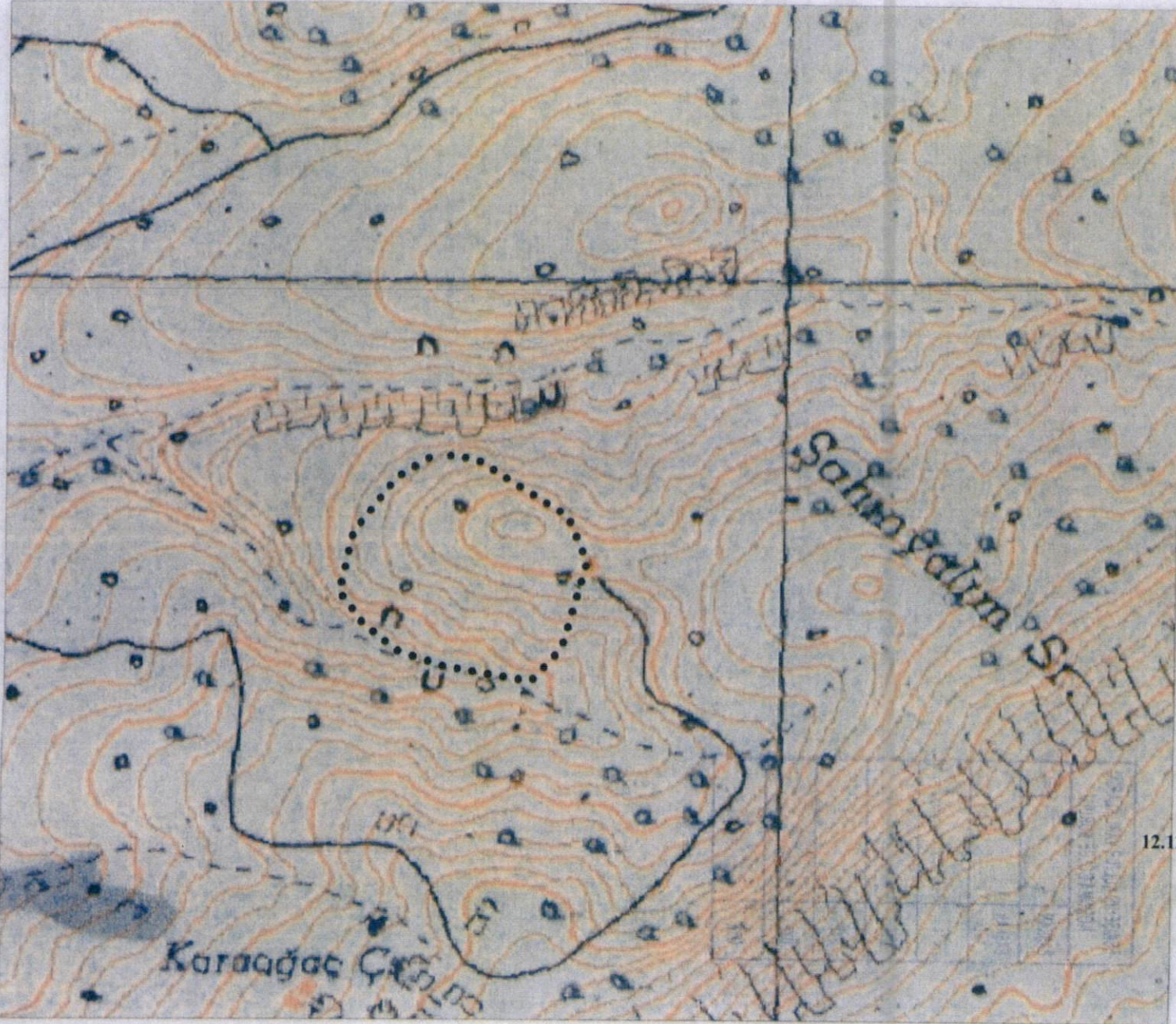

İli	: Afyonkarahisar
İlçe	: Sandıklı
Mahalle	: Kusura
Pafta	: L24-B4
Adı	: İler Mevkii Tepeüstü Yerleşimi ve Kaya Mekanları
Tür/Derece	: I.(Bir) Der. Arkeolojik Sit
Projeksiyon	: UTM 6 Derece
Datum	: ED50
Dom	: 33
Ölçek	: 1/Kroki
.....	: I. (Bir) Derece Ark. Sit Sınırı

## Öneri I.(Bir) Derece Sit Sınırı Koordinat Listesi

NoktaNo	Y	X
1	261549.686	4247776.208
2	261602.079	4247770.098
3	261719.368	4247699.206
4	261744.106	4247642.363
5	261714.400	4247535.423
6	261875.899	4247493.909
7	261564.687	4247511.902
8	261507.479	4247530.073
9	261460.643	4247564.833
10	261430.196	4247603.998
11	261446.663	4247678.022
12	261501.817	4247747.313

ESKİŞEHİR KÜLTÜR VARLIKLARINI  
KORUMA BÖLGE KURULUNUN  
12.12.2019 TARİH, 8235 SAYILI KARARI EKİDİR.

