

03.07.676

T.C.
KÜLTÜR VE TURİZM BAKANLIĞI
ESKİŞEHİR KÜLTÜR VARLIKLARINI KORUMA BÖLGE KURULU

KARAR

Toplantı Tarih ve no: 12.12.2019 - 327
Karar Tarih ve no : 12.12.2019 - 8233

Toplantı Yeri
ESKİŞEHİR

Afyonkarahisar İli, Sandıklı İlçesi, Kusura Köyü sınırları içerisinde Kurul Müdürlüğü uzmanlarınca tespit edilen Arkeolojik Alanı'nın tescili ve öneri sit sınırlarının değerlendirilmesine ilişkin Kurul Müdürlüğünün 18.09.2019 tarih ve E.764452 sayılı yazısı ve ekleri, konuyla ilgili faaliyeti etkilenen Kurum ve Kuruluşların görüşlerinin iletildiği yazılar, 19.11.2019 tarih ve 511590 sayılı dosya inceleme raporu okundu, koordinatlı sit sınırı paftası, sit sınırlarının aktarıldığı koordinatlı kadastral paftası, tescil fişi, fotoğrafları ve dosyası incelendi, yapılan görüşmeler sonucunda;

Afyonkarahisar İli, Sandıklı İlçesi, Kusura Köyü sınırları içerisinde tespit edilen ve 2863 sayılı Kanun'un 6. Maddesi kapsamında korunması gerekli kültür varlıklarından olan alanın "Karaağaç Mevkii Kaya Mekanları" adıyla I. (Bir) Derece Arkeolojik Sit alanı olarak tesciline, hazırlanan tescil fişi, koordinatlı sit sınırı krokisi ve sit sınırlarının aktarıldığı kadastral krokinin uygun olduğuna; söz konusu alanda Kültür Varlıklarını Koruma Yüksek Kurulu'nun Arkeolojik Sitler, Koruma ve Kullanma Koşulları'na ilişkin 05.11.1999 tarih ve 658 sayılı İlke Kararı'nın ilgili hükümlerin geçerli olduğuna ve bu hükümlerin geçiş dönemi koruma esasları ve kullanma koşulları olarak belirlenmesine alanda kolluk kuvvetlerince gerekli güvenlik önlemlerinin artırılmasına ve Kurulumuzdan izinsiz herhangi bir fiziki ve inşai müdahalede bulunulmamasına karar verildi.

AVRUPA KONSEYİ	KÜLTÜREL VARLIKLARI KORUMA ENVANTERİ K.V.K.E		SİT	ENVANTER NO:	
TÜRKİYE	ESKİŞEHİR KÜLTÜR VARLIKLARINI KORUMA BÖLGE KURULU			HARİTA NO:	
İli: Afyonkarahisar	İlçesi: Sandıklı	Köy: Kusura Köyü	Pafta:	Ada:	Parsel:
Adı:	Karaağaç Mevkii Kaya Mekanları				

GENEL TANIM: Sandıklı-Dinar arasında yer alan volkanik Kumalar Dağı'nın batıya bakan eteklerinde vadinin köye yakın kısmında, dere yatağının iki yakasında yayılım gösteren çok sayıda mekanın karşılıklı konumlandığı kaya mekanlarından oluşmaktadır. Kaya mekanları incelendiğinde mekanlardan ikisinde duvarları boyunca uzanan yerden yaklaşık 30 santimetre yükseklikte ve 10 santimetre derinlikte hayvan yemliği/yalak bulunduğu görülmüştür. Diğer ikisinden daha küçük olan en soldaki üçüncü mekanın ise duvarında bulunan küçük boyutlu nişlerden dolayı kültürel bir amaçla kullanılmış olabileceğine işaret etmektedir.

Koruma Şimdiki Tehlikeler: Kaçak kazılara karşı korumasız.

Şimdiki Durum: **Koruma Derecesi:** I.(Bir) Derece Arkeolojik Sit

Sit Potansiyeli: **HAZIRLAYANLAR :** **TARİH:** 19.11.2019

Şimdiki Koruma: Kaçak kazılara karşı korumasız. **Kaan KIRÇIN**
Arkeolog

Tayfun ÜRKER
Mühendis

Önerilen Koruma: Kolluk kuvvetlerince gerekli güvenlik tedbirlerinin alınması.

**ESKİŞEHİR KÜLTÜR VARLIKLARINI
KORUMA BÖLGE KURULUNUN
12.12.2019 TARİH, 8233 SAYILI KARARI EKİDİR.**

ASLI GİBİDİR

Asiye SAĞLAM
Bölge Kurulu Müdürü

KONTROL EDEN: **TARİH :** 19.11.2019

Asiye SAĞLAM
Bölge Kurulu Müdürü

KURUL KARARLARI:

Yayın Dizisi: - **REVİZYON:** **GEEAYK ONAYI:**

Gözlemler: **Kurul İsmi:**
Kurul Karar Tarihi:
Kurul Karar No:



Tapılma Harici

C10

N3

N4

N5

C9

N6

İli : Afyonkarahisar

İlçesi : Sandıklı

Köyü : Kusura

C8

**AFYONKARAHİSAR İLİ
SANDIKLI İLÇESİ, KUSURA KÖYÜ
KARAAĞAÇ MEVKİİ KAYA MEKANLARI
I. (BİR) DERECE ARKEOLOJİK SİTİ**

..... I. (Bir) Derece Arkeolojik Sit Sınırı



ED-50

Numaralı	Y	X
L1	523772.506	4245624.042
L2	523786.191	4245623.441
L3	523802.162	4245607.521
L4	523794.190	4245567.818
L5	523772.813	4245564.818
L6	523757.820	4245573.412
L7	523752.083	4245564.967
L8	523755.887	4245596.097
L9	523763.780	4245611.284

Tarafımızdan tanzim edilmiştir.

Cafer YÜKSEL

ESKİŞEHİR KÜLTÜR VARLIKLARINI
KORUMA BÖLGE KURULUNUN
12.12.2019 TARİH, 8233 SAYILI KARARI EKİDİR.

ASLI GİBİDİR
Asiye SAĞLAM
Bölge Kurulu Müdürü

Kenan ÖZDEMİR
Kontrol Mühendisi

KOORDİNATLI ARKEOLOJİK SİT SINIRI KROKİSİ

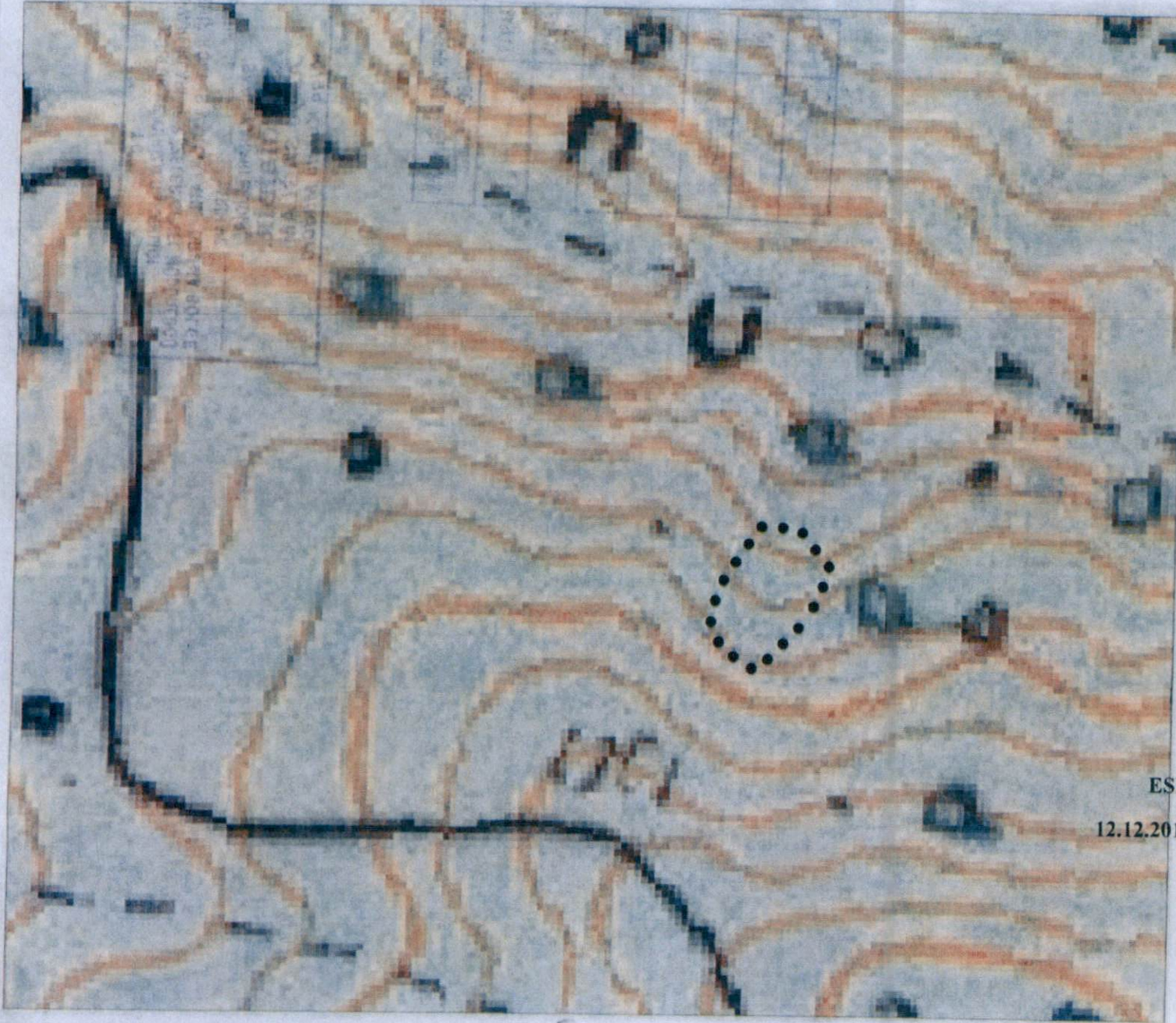

İl	: Afyonkarahisar
İlçe	: Sandıklı
Mahalle	: Kusura
Pafta	: L24-B4
Adı	: Karaağaç Mevkii Kaya Mekanları
Tür/Derece	: I.(Bir) Der. Arkeolojik Sit
Projeksiyon	: UTM 6 Derece
Datum	: ED50
Dom	: 33
Ölçek	: 1/Kroki
•••••	: I. (Bir) Derece Ark. Sit Sınırı

Öneri I.(Bir) Derece Sit Sınırı Koordinat Listesi

NoktaNo	Y	X
1	261568.098	4247413.700
2	261583.764	4247412.589
3	261597.213	4247396.216
4	261588.601	4247376.784
5	261566.475	4247354.484
6	261551.775	4247363.561
7	261546.958	4247375.289
8	261550.392	4247388.306
9	261558.942	4247401.228

ESKİŞEHİR KÜLTÜR VARLIKLARINI
KORUMA BÖLGE KURULUNUN
12.12.2019 TARİH, 8233 SAYILI KARARI EKİDİR.

ASLI GİBİDİR
Asiye SAĞLAM
Bölge Kurulu Müdürü

