

T.C.
KÜLTÜR VE TURİZM BAKANLIĞI
ESKİŞEHİR KÜLTÜR VARLIKLARINI KORUMA BÖLGE KURULU

KARAR

Toplantı Tarih ve No: 13.12.2019 - 328

Karar Tarih ve No : 13.12.2019 - 8255

Toplantı Yeri
ESKİŞEHİR

Bilecik İli, Bozüyük İlçesi, Çarşı Mahallesi, Kocapınar Sokak, 417 ada, 62 parselde yer alan, mülkiyeti Bozüyük Belediyesine ait Kocapınar Çeşmesi'nin tescil konusunun değerlendirilmesine ilişkin Kültür Varlıkları ve Müzeler Genel Müdürlüğünün 03.12.2019 tarih, E.995891 sayılı yazısı, 26.09.2019 tarih, 7656 sayılı Kararımız, Kurul Müdürlüğü uzmanlarının 11.12.2019 gün ve 547596 sayılı sunuş raporu okundu, fotoğrafları, tescil fişi ve dosyası incelendi, yapılan görüşmeler sonunda;

Bilecik İli, Bozüyük İlçesi, Çarşı Mahallesi, Kocapınar Sokak, 417 ada, 62 parselde yer alan, mülkiyeti Bozüyük Belediyesine ait, 26.09.2019 tarih, 7656 sayılı Kararımız uyarınca yalnızca kitabesi tescil edilen Kocapınar Çeşmesi'nin 2863 sayılı Kanun kapsamında II. (İki) Grup Korunması Gerekli Taşınmaz Kültür Varlığı olarak tescil edilmesine, tescil fişinin tashih edildiği şekliyle uygun olduğuna, 05.11.1999 tarih ve 660 sayılı İlke Kararı uyarınca Çeşmeye ilişkin rölöve, restitüsyon ve restorasyon projelerinin hazırlanarak Kurulumuza iletilmesine, bahsi geçen tescilli taşınmazda Kurulumuzdan izinsiz herhangi bir fiziki ve inşai müdahalede bulunulmamasına karar verildi

AVRUPA KONSEYİ	DOĞAL VE KÜLTÜREL VARLIKLARI KORUMA ENVANTERİ		ENVANTER NO:	
	VAKIFLAR GENEL MÜDÜRLÜĞÜ		ANIT	
İLİ :BİLECİK	İLÇESİ :BOZÜYÜK	BELDE/KÖY :		ANITSAL
MAHALLE, SOKAK, KAPI NO :	KADASTRO		KORUMA DERECESİ II (K)	ÇEVRESEL
ÇARŞI MAH. KOÇAPINAR SOK.	PAFTA : ADA:417	PARSEL : 62		ÇEVREYE AYKIRI
ADI :	YAPTIRAN :	YAPAN :	MİMARİ ÇAĞI	
KOÇAPINAR MAHALLE ÇEŞMESİ	YAPIM TARİHİ : H. 1325 (1907)	KİTABE :	(ÜSLUP) :	
KORUMA DURUMU (A = IYI - B = ORTA - C = FENA)			RUTUBET DURUMU	
TAŞIYICI	DIŞ YAPI	ÜST YAPI	SÜSLEME ELEMANLARI	A=YOK - B=İZİ VAR - C=ÖNEMLİ

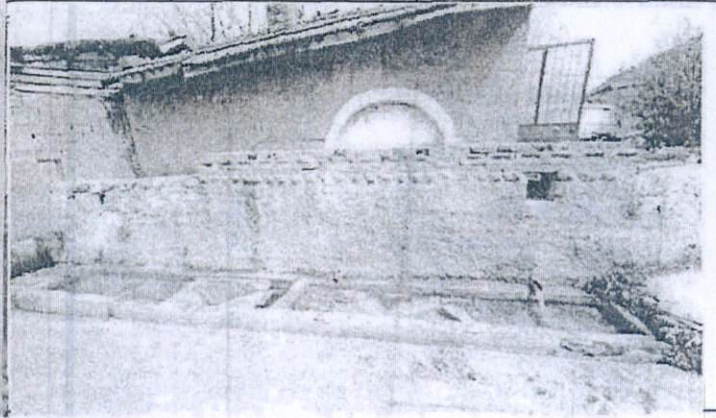
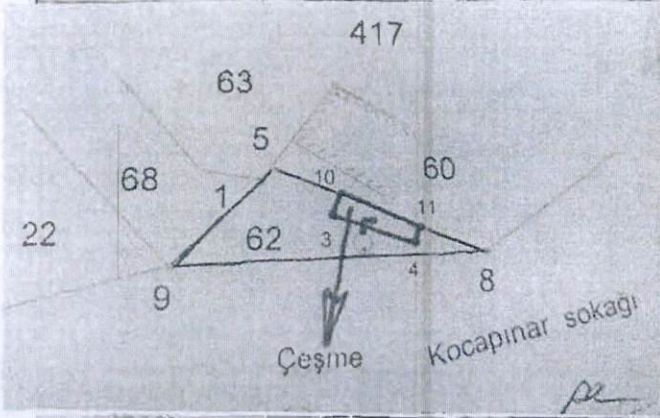

GÖZLEMLER:

BUGÜNKÜ SAHİBİ :BOZÜYÜK BELEDİYESİ

BAKIMINDAN SORUMLU KURULUŞ :BOZÜYÜK BELEDİYESİ

AYRINTILI TANIM:

Çeşme, Bilecik ili, Bozüyük ilçesi, Çarşı Mahallesi, Kocapınar Sokak üzerinde parsel harici alanda kalmaktadır. Çeşme; kitabeyi oluşturan kitabe kısmında içerisinde yer aldığı ana bölüm ve yalاک çeşmenin ana bölümleridir. Çeşmede kemer kullanılmamış oldukça basit bir üslupta moloz taşla yapılmıştır. Kitabe kısmı 105 x 55 cm ölçülerinde mermer malzemeden yapılmıştır. Kitabenin tam orta kısmında bulunan Osmanlıca kitabede '2 Nisan 1325 sene' yazılıdır. Yalاک kısmı iki ayrı bölüm şeklinde olup kesme taştan yapılmıştır. Bu kısmın boyu 570 cm, eni 80 cm, yüksekliği 15 cm ölçülerindedir.

ESKİŞEHİR KÜLTÜR VARLIKLARINI
KORUMA BÖLGE KURULUNUN
13.12.2019 TARİHİ 8255 SAYILI KARAR EKİDİR.

ASLI GİBİDİR.
Rakım KAL KOĞLU MURAT
Koruma Bölge Kurulu Müdürü.



BİNA ALT YAPI BİLGİLERİ

SU ELEKTRİK ISITMA KANALİZASYON

ORJİNAL KULLANIMI :

ÇEŞME

BUGÜNKÜ KULLANIMI :

ÇEŞME

ÖNERİLEN KULLANIM :

ÇEŞME

HAZIRLAYANLAR :

A. Engin YILDIRIM
Mimar

29/04/2019

Sedat TURGUT
Müze Araştırmacısı

YAYIN DİZİNİ :

EKLER

RAPOR
FOTOĞRAF
RÖLEVE PROJE
RESTORASYON PROJESİ
HARİTA
KROKİ
KİTABE
VAKFİYE

KURUL ONAY NO :

REVİZYON :

KURUL KARARLARI :