

03.13.847

T.C.
KÜLTÜR VE TURİZM BAKANLIĞI
ESKİŞEHİR KÜLTÜR VARLIKLARINI KORUMA BÖLGE KURULU

KARAR

Toplantı Tarih ve no: 15.01.2020 - 329

Karar Tarih ve no : 15.01.2020 - 8322

Toplantı Yeri
ESKİŞEHİR

Afyonkarahisar İli, İncehisar İlçesi, Seydiler Beldesi, Hasan Basri Mahallesi'nde Afyonkarahisar Müze Müdürlüğü uzmanlarınca tespit edilen Arkeolojik Alanı'nın tescili ve öneri sit sınırlarının değerlendirilmesine ilişkin Afyonkarahisar Valiliğinin (İl Kültür ve Turizm Müdürlüğü) 18.11.2019 tarih ve E.951198 sayılı yazısı ve ekleri Müze Müdürlüğü uzmanlarının 30.10.2019 tarihli raporu, konuyla ilgili faaliyeti etkilenen Kurum ve Kuruluşların görüşlerinin iletildiği yazılar, 09.01.2020 tarih ve 13673 sayılı dosya inceleme raporu, hazırlanan geçiş dönemi koruma esasları ve kullanma şartları okundu, koordinatlı sit sınırı krokisi, sit sınırlarının aktarıldığı koordinatlı kadastral krokisi, tescil fişi, fotoğrafları ve dosyası incelendi, yapılan görüşmeler sonucunda;

Afyonkarahisar İli, İncehisar İlçesi, Seydiler Beldesi, Hasan Basri Mahallesi'nde tespit edilen ve 2863 sayılı Kanun'un 6. Maddesi kapsamında korunması gerekli kültür varlıklarından olan alanın "Avşar Mevkii Kaya Mekanları" adıyla I. (Bir) Derece Arkeolojik Sit alanı olarak tesciline, hazırlanan tescil fişi, koordinatlı sit sınırı krokisi ve sit sınırlarının aktarıldığı kadastral krokinin uygun olduğuna; söz konusu alanda Kültür Varlıklarını Koruma Yüksek Kurulu'nun Arkeolojik Sitler, Koruma ve Kullanma Koşulları'na ilişkin 05.11.1999 tarih ve 658 sayılı İlke Kararı'nın ilgili hükümlerin geçerli olduğuna ve bu hükümlerin geçiş dönemi koruma esasları ve kullanma koşulları olarak belirlenmesine, alanda kolluk kuvvetlerince gerekli güvenlik önlemlerinin artırılmasına ve Kurulumuzdan izinsiz herhangi bir fiziki ve inşai müdahalede bulunulmamasına karar verildi.

AVRUPA KONSEYİ	DOĞAL VE KÜLTÜREL VARLIKLARI KORUMA ENVANTERİ D.K.V.K.E.		SİT	ENVANTER No.
TÜRKİYE	KÜLTÜR VARLIKLARI VE MÜZELER GENEL MÜDÜRLÜĞÜ			HARİTA NO:
İLİ: AFYONKARAHİSAR	İLÇE: İSCEHİSAR	MAHALLE, KÖY: SEYDİLER BELDESİ, HASAN BASRI MAHALLESİ	PAFTA: ADA: PARSELLER:	

ADI: Avşar Mevkii Kaya Mekânları

GENEL TANIM: İlimiz, İscehisar İlçesi, Seydiler Kasabası, Avşar Mevkii'nde yer alan, Avşar Madensuyu fabrikasının yaklaşık 450m güneybatısında, Afyonkarahisar-Ankara karayolunun ise yaklaşık 850m güneyinde hafif yükselteli bir tepelik alanda, giriş kısımları doğuya bakacak şekilde ana kayaya oyularak yapılmış kaya mekânları tespit edilmiştir. Kaya mekânları dikdörtgen planlı olup i mekânlarını tavanı genel olarak tonoz formludur. Zeminleri büyük oranda akıntı toprak ile dolmuştur. Zamanla doğal şartlardan dolayı üst kısımlarında yer yer çökmelerden dolayı açıklıkların olduğu görülmüştür. Ana kaya içerisine oyularak yapılmış kaya mekânları muhtemelen Doğu Roma Dönemine ait olmalıdır.

ŞİMDİKİ TEHLİKELER: Kaçak kazı

ŞİMDİKİ DURUMU:

SİT POTANSİYELİ: I.(Bir) Derece Arkeolojik Sit

KORUMA DERECE:

I.(Bir) Derece Arkeolojik Sit.

ŞİMDİKİ KORUMA: Korumasız

HAZIRLAYANLAR 30.10.2019

Cemil DUMANLIOĞLU Arkeolog

Bilal AYNUR DTHP (S.Tarihçi.)

ÖNERİLEN KORUMA: Yerel Yönetimlerce Korunması.

YAYIN DİZİNİ:--

KONTROL EDEN: 30.10.2019

Mevlüt ÜYÜMEZ Müze Müdürü

GÖZLEMLER:

ESKİŞEHİR KÜLTÜR VARLIKLARINI
KORUMA BÖLGE KURULUNUN
15.01.2020 TARİH, 8322 SAYILI KARARI EKİDİR.

KURUL ONAYI:

REVİZYON:

ASLI GİBİDİR

HARİTA VE FOTOĞRAFLAR:

Fatma Talay CERÇİ
Bölge Kurulu Müdürü V.





1:3,000

AFYONKARAHİSAR - İSCEHİSAR
Seydiler Beldesi - Hasan Basrı Mahallesi
Avşar Mevkii - Kaya Mekanları

ARKEOLOJİK

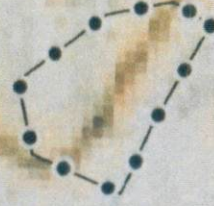

Avşar Mevkii Kaya Mekanları

KOORDINATLAR

307949	4303621
307926	4303579
307914	4303550
307876	4303566
307869	4303596
307905	4303624
307933	4303630

ESKİŞEHİR KÜLTÜR VARLIKLARINI
KORUMA BÖLGE KURULUNUN
15.01.2020 TARİH, 8322 SAYILI KARARI EKİDİR.

AŞLI GİBİDİR

Fatma Talay CERÇİ
Bölge Kurulu Müdürü



0 45 90 180 Meters

Geographic Coordinate System
Datum: ED 50 UTM 6 Derece Dom 33 Zone 36N

İLİ : AFYONKARAHİSAR
İLÇESİ : İSCEHİSAR
KÖYÜ : SEYDİLER/HASAN BASRİ
ADA NO : 116
PARSEL NO : 85 ve 86

AVŞAR MEVKİİ KAYA MEKANLARI
I. (BİR) DERECE ARKEOLOJİK SİTİ

----- I.(Bir) Derece Arkeolojik Sit Sınırı

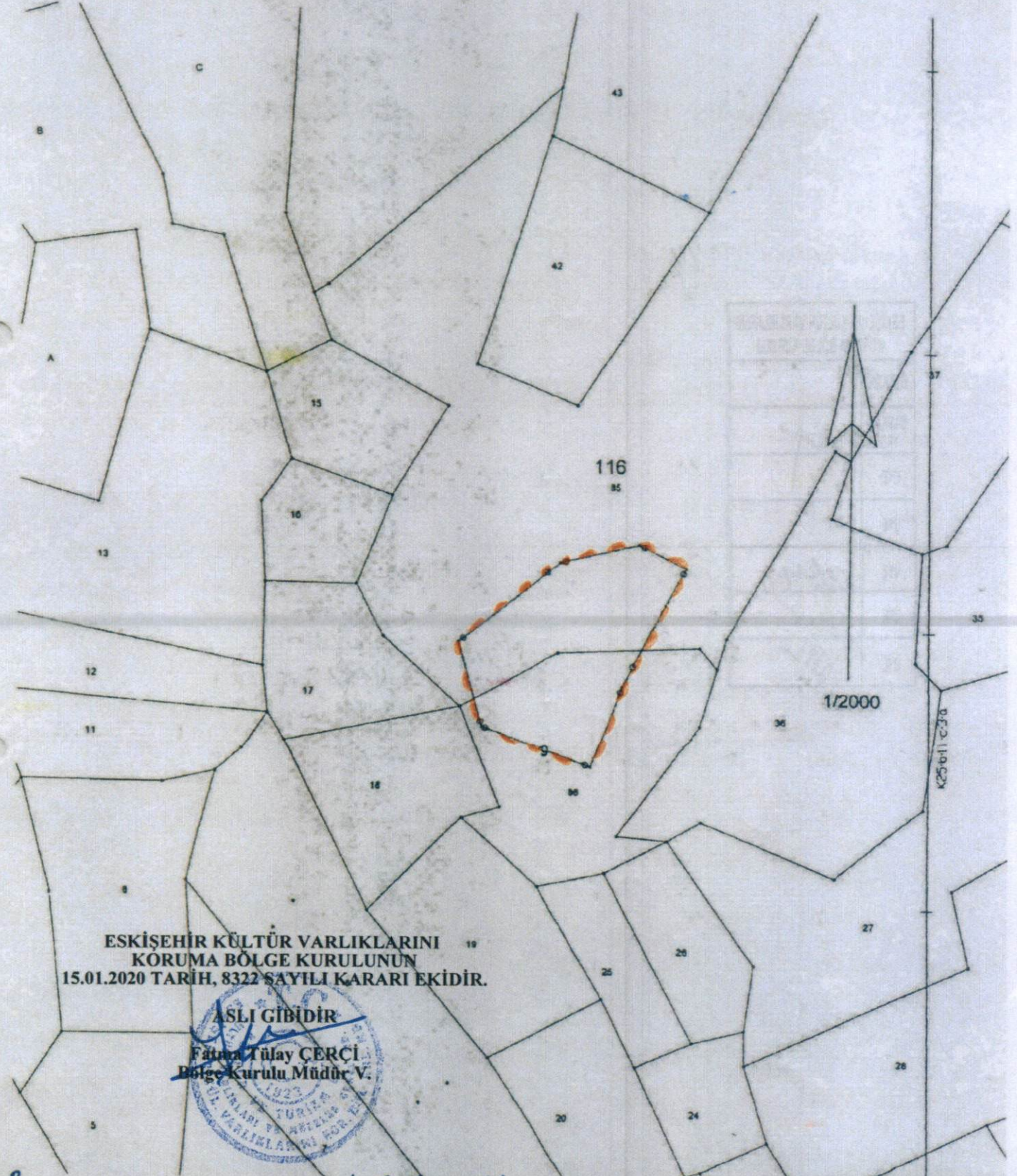

ESKİŞEHİR KÜLTÜR VARLIKLARINI
KORUMA BÖLGE KURULUNUN
15.01.2020 TARİH, 8322 SAYILI KARARI EKİDİR.

ASLI GIBİDİR
Fatma Tülay ÇERÇİ
Bölge Kurulu Müdür V.

Sit sınırları tarayıcıya belirlenmiştir

Dig. Tek. Hiz. Pers.
Sanat Tarihçi

Cemil DUMANLIOĞLU
Arkeolog

Balı ZERDALI
Kadastra Teknisyeni

Gönül KARAĞAÇ
Kontrol Mühendisi